



GRASPOINTNER
Sustainable innovation.



Helix, Salzburg – Autriche

Des solutions durables pour une infrastructure moderne.

Liste de prix 2026
valable à partir du 1er février 2026 – Suisse

Table des matières

Nouveaux produits	3
Entreprise	4 – 5
Personne de contact	6 – 7

BG-FILCOTEN®

Aperçu des grilles BG-FILCOTEN®	18 – 19
---------------------------------------	---------

light & light mini, LN 100	20 – 23
light & light mini, LN 150	24 – 25
light, LN 200	26 – 27
Accessoires light	28 – 29

tec & tec mini, LN 100	30 – 33
tec, LN 150	34 – 35
tec, LN 200	36 – 37

pro & pro mini, LN 100	38 – 45
pro & pro mini, LN 150	46 – 51
pro & pro mini, LN 200	52 – 57
pro & pro mini, LN 300	58 – 61
pro, LN 400	62 – 63

Avaloir light / tec / pro	64 – 65
Accessoires tec / pro	66
Fixation pour grille light / tec / pro	67

one urban, LN 100 / 150 / 200	68 – 75
one, LN 150 / 200	76 – 81
one opa, LN 200	82 – 85

parkline	86 – 89
step	90 – 91
spot	92 – 95
spot HD	96 – 97
spot HD inspect	98 – 99
spot-p	100 – 101
connect, LN 100 / 150 / 200 / 300	102 – 103
green, LN 300 / 400	104 – 107

BG-CLASSIC

Aperçu des grilles BG-CLASSIC	112 – 113
BGZ-S Caniveau charges lourdes SV, LN 100 / 150 ..	114 – 117
BGZ-S Caniveau charges lourdes SV, LN 200 / 300 ..	118 – 119
BGZ-S Caniveau charges lourdes, LN 400 / 500	120
Grilles pour BGZ-S	121

Accessoires BG-CLASSIC	122 – 123
Avaloirs BG-CLASSIC	124 – 125

BIG I, LN 200 / 300 / 400 / 500	126 – 127
---------------------------------------	-----------

BG-FLEX

Aperçu des grilles BG-FLEX	132 – 133
----------------------------------	-----------

FA Caniveau de façade, RB 100	134 – 137
FA Caniveau de façade, RB 130	138 – 139
FA Caniveau de façade, RB 200	140 – 141
FA Caniveau de façade Accessoires	142 – 143

glass Caniveau de façade, RB 130 / 200	146 – 147
base Caniveau de soubassement, RB 200 / 250	148 – 151

TE Caniveau de terrasse à fentes, LF 18	152 – 155
TM Caniveau de terrasse, RB 60	156 – 157
stone Caniveau de terrasse, RB 150	158 – 159

Solutions spéciales BG-FLEX	160 – 161
-----------------------------------	-----------

omega Caniveau à fente	162 – 165
sigma tec Système de caniveaux	166 – 169

BG-ROAD

LEFIX® Plaque de banquet, BP 500	172
LEFIX® Plaque de banquet, BP 350	173

Accessoires généraux ...

Système d'étanchéité	174
Outils de levage	174 – 175

Directives de montage ..

Domaines d'application	176
Description des matériaux	177
Hydraulique	178 – 179

Directives de montage BG-FILCOTEN®	180 – 187
Directives de montage BG-CLASSIC	188 – 189
Exemples d'installation BG-FILCOTEN® & BG-CLASSIC ..	189
Directives de montage BG-FLEX	190 – 195
Directives de montage BG-ROAD LEFIX®	196 – 197
CGV	198

Les dernières nouvelles de l'atelier des innovations ...

Nouveaux produits 2026

BG-FILCOTEN[®] spot HD inspect

Le nouveau regard de contrôle, pour les systèmes d'évacuation des eaux pluviales de toitures plates circulables, séduit par sa stabilité et sa longévité, pour des charges allant jusqu'à D 400. Un élément de socle optionnel avec ouvertures de drainage, augmente la capacité du deuxième niveau de drainage. Idéal pour une utilisation dans les voies d'accès pour les pompiers, les cours intérieures, les toitures végétalisées circulables ou autres zones circulables dans les parkings souterrains. Pour en savoir plus, consultez les pages 98 et 99.

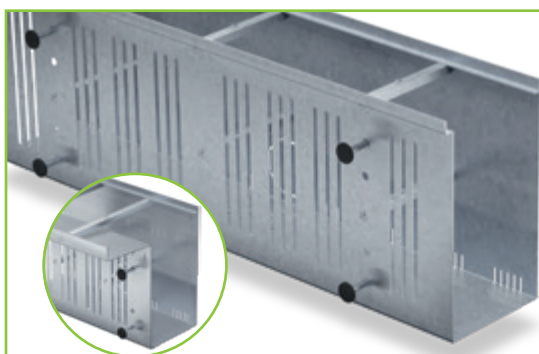

BG-FLEX[®] base Largeur 200

Notre caniveau innovant BG-FLEX base, spécialement conçu pour les constructions en bois, est désormais également disponible dans les largeurs nominales 200 et 250. En complément, un caniveau est désormais disponible comme élément d'embrasure, dont le porte-à-faux et la longueur peuvent être adaptés individuellement à chaque situation. Pour en savoir plus, consultez les pages 148 à 151.

BG-FILCOTEN[®] pro Grilles à barres longitudinales en fonte

De nombreux clients l'ont demandé, elle est désormais disponible : le grilles à barres longitudinales en fonte est désormais également disponible avec 4 points de fixation. cette dernière assure une liaison solide avec le corps de caniveau et fait ainsi de la grille le partenaire idéal pour les zones très fréquentées. Avec une classe de charge D 400 et des diamètres nominaux de 100 et 200, il élargit la gamme des produits pro et offre une solution optimale, pour les zones à débit élevé, où il faut empêcher l'eau de déborder. Pour en savoir plus, consultez les pages 44 et 56.

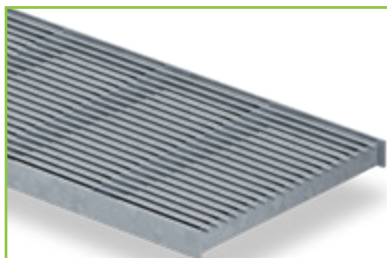

BG-FLEX[®] FA Grilles design à barres longitudinales

La nouvelle grille design à barres longitudinales allie élégance filigrane et qualité de fabrication exceptionnelle. Les barres longitudinales fabriquées avec précision confèrent à la structure un aspect moderne et haut de gamme qui s'intègre harmonieusement dans une architecture sophistiquée. Les grilles sont disponibles au choix en version galvanisée ou en acier inoxydable et séduisent par leur excellent rapport qualité-prix. Avec un écartement des barreaux de seulement 6 mm, elles sont accessibles aux personnes à mobilité réduite et disponibles dans tous les diamètres nominaux courants. Pour en savoir plus, consultez les pages 136 à 141.



60 ans d'innovation :

Le groupe BG-Graspointner.

Le groupe BG-Graspointner est une entreprise familiale, leader sur son marché qui, depuis sa fondation en 1963, est spécialisée dans les solutions durables et innovantes d'infrastructure et de gestion des eaux de pluie. Une entreprise familiale façonnée par trois générations, BG-Graspointner allie des valeurs familiales solides à un développement résolument orienté vers la durabilité. Avec 17 sociétés et plus de 370 employés engagés dans le monde à notre actif, nous plaçons la barre haut dans notre secteur d'activité. Nos produits sont commercialisés dans 37 pays et favorisent une conception écoresponsable et performante des infrastructures modernes. Nous sommes fiers d'offrir à nos clients des solutions convaincantes tant sur le plan écologique qu'économique.

Le futur du drainage est durable.

Nous avons entièrement modifié la production des caniveaux en béton dans notre usine mère à Oberwang en Autriche afin de ne produire plus que des systèmes de caniveaux composés de notre béton haute performance FILCOTEN® HPC. Aussi avons-nous enregistré en 2023 une baisse de quelque 45 pour cent de nos émissions d'équivalent CO₂ par rapport à la production de béton traditionnel. Notre démarche d'innovation continue et de développement durable est profondément ancrée dans nos valeurs. Notre système de gestion environnementale et énergétique ¹⁾ certifié confirme que nos valeurs ne sont pas que de simples mots. En outre, nos éléments préfabriqués en béton sont soumis à une analyse du cycle de vie indépendante et rigoureuse, dont l'écobilan ²⁾ (analyse du cycle de vie ou ACV) est vérifié par des experts externes.

Nous réalisons actuellement notre rapport développement durable conformément à la Corporate Sustainability Reporting Directive (CSRD) dont la première parution aura lieu début 2026.



Prise de vue aérienne :
Usine FILCOTEN® HPC à Oberwang en Autriche

¹⁾ Selon les normes ISO 14001 et 50001
²⁾ ISO 14040 & ISO 14044 et EN 15804:A2

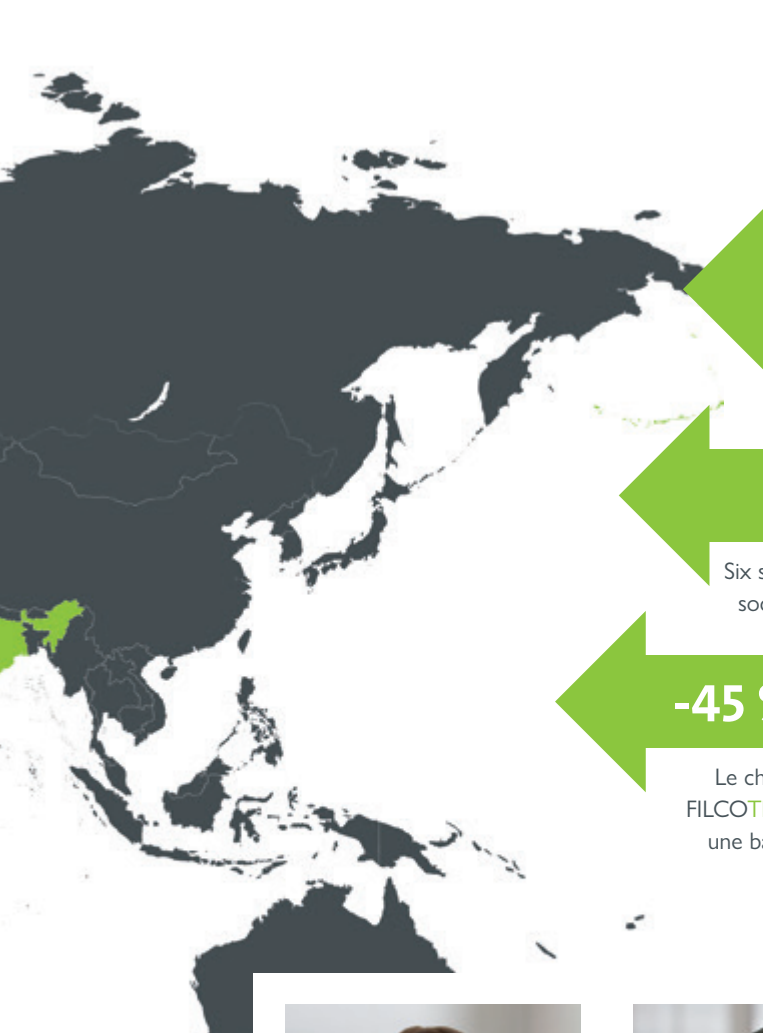

37 pays

Les produits de BG-Graspointner sont disponibles dans 37 pays.

17 sociétés

Six sociétés de production et de distribution ainsi qu'onze sociétés purement dédiées à la distribution des produits.

-45 % d'émissions de CO₂

Le changement de production du béton classique au béton FILCOTEN® HPC dans l'usine d'Oberwang a permis d'obtenir une baisse de près de 45 % des émissions d'équivalent CO₂.



Bernadette Eisl
CEO



Klemens R. Wiese
CCO



Günther Baumgartner
COO



Groupe BG-Graspointner :

Allemagne	États-Unis	Italie	Royaume
2x Autriche	France	Pologne	3x Slovaquie
Canada	Hongrie	République tchèque	Suisse
Dubaï	Inde	Roumanie	



Partenaires de distribution :

Bahreïn	Danemark	Macédoine du Nord	Qatar
Belgique	Émirats arabes unis	Mexique	Royaume d'Arabie saoudite
Bosnie-Herzégovine	Estonie	Norvège	Serbie
Bulgarie	États-Unis	Oman	Slovénie
Croatie	Lituanie	Pays-Bas	Suède

Vos personnes de contact en un coup d'œil.

Nous sommes là pour vous.



Direction

Stephan Grünig
Portable : +41 79 229 48 17
stephan.gruenig@bg-graspointner.com

Votre équipe de vente – service interne



Support technique / Offres

Daniel Siegwart
Tél. : +41 32 387 37 75
daniel.siegwart@bg-graspointner.com



Ventes internes

Evelin Friedli
Tél. : +41 32 387 37 73
evelin.friedli@bg-graspointner.com



Ventes internes

Jon Tognala
Tél. : +41 32 387 37 74
jon.tognala@bg-graspointner.com



Comptabilité

Yvonne Rüfli
Tél. : +41 32 387 37 77
yvonne.ruefli@bg-graspointner.com

Centre

Ouest Nord

Ouest Sud

Est

Moyen-Pays



GRASPOINTNER
Sustainable innovation.

BG-Graspointner AG

Industriering 17
3250 Lyss

Tél. : +41 32 387 37 70

Courrier électronique:
office.ch@bg-graspointner.com

Horaires d'ouverture :

Lun – Jeu : 07h30 – 12h00
13h00 – 17h00

Vendredi : 07h30 – 12h00
13h00 – 16h00

Votre équipe de vente – service extérieur



Région Ouest Sud

Théophile David
Portable : +41 79 215 75 45
theophile.david@bg-graspointner.com



Région Ouest Nord

Cédric Gonnessat
Portable : +41 79 660 75 45
cedric.gonnessat@bg-graspointner.com



Région Moyen-Pays

Lukas Mani
Portable : +41 79 562 12 96
lukas.mani@bg-graspointner.com



Région Centre

Stephan Rohrer
Portable : +41 79 262 85 92
stephan.rohrer@bg-graspointner.com



Région Est

Pasquale Gozzi
Portable : +41 79 212 02 27
pasquale.gozzi@bg-graspointner.com



Région Suisse alémanique Gestion des eaux pluviales

Armin Padeste
Portable : +41 79 529 86 46
armin.padeste@bg-graspointner.com

FILCOTEN[®] HPC:

Comme le béton classique, mais en mieux.

Le béton haute performance FILCOTEN[®] HPC, 100 % minéral, est une évolution du béton traditionnel. Ni styrène, ni fibres plastiques, ni polymères ne sont nécessaires pour obtenir d'excellentes propriétés techniques et écologiques. La structure optimisée à haute densité du béton HPC permet de fabriquer des caniveaux de drainage légers et extrêmement robustes, mais c'est l'idée qui se cache derrière qui la rend vraiment unique.



Poids minimal

- FILCOTEN[®] HPC permet une construction légère
- pose rapide et facile
- éléments de construction en béton indéformables et robustes



Adaptation parfaite au lit de béton

- coefficient de dilatation idéal, identique à celui de l'environnement béton



Haute performance de drainage

- faible absorption et profondeur de pénétration de l'eau
- une surface lisse du caniveau pour une grande capacité d'écoulement et un meilleur effet autonettoyant



Résistant aux températures extrêmes et aux UV

- résistance maximale au gel et aux sels de déverglaçage
- résistant aux UV



Résistant au feu

- matériau de construction incombustible – classe A1
- pas d'émission de fumée nocive



Robustesse maximale

- stabilité et durabilité maximales
- résistance à la compression élevée, bien supérieure aux exigences de la norme EN 1433 pour les caniveaux en béton



GRASPOINTNER
Sustainable innovation.

¹⁾ Pas d'utilisation de résines synthétiques.

²⁾ KIWA N° de certificat NL BSB® K43940.

³⁾ Certifié par le département de génie civil et de sciences de la construction de Salzbourg



DEP (déclaration environnementale produit vérifiée)

- transparence écologique vérifiée
- selon ISO 14025 et EN 15804:A2
- parfait pour les projets de construction durable



Préservation des ressources

- 100% recyclable, certifié
- classe de qualité U-A ³⁾



Production durable

- processus de fabrication économe en ressources
- jusqu'à 70 %⁴⁾ de sable et de gravier en moins
- jusqu'à 55 %⁴⁾ de ciment en moins
- jusqu'à 51 %⁴⁾ d'eau en moins

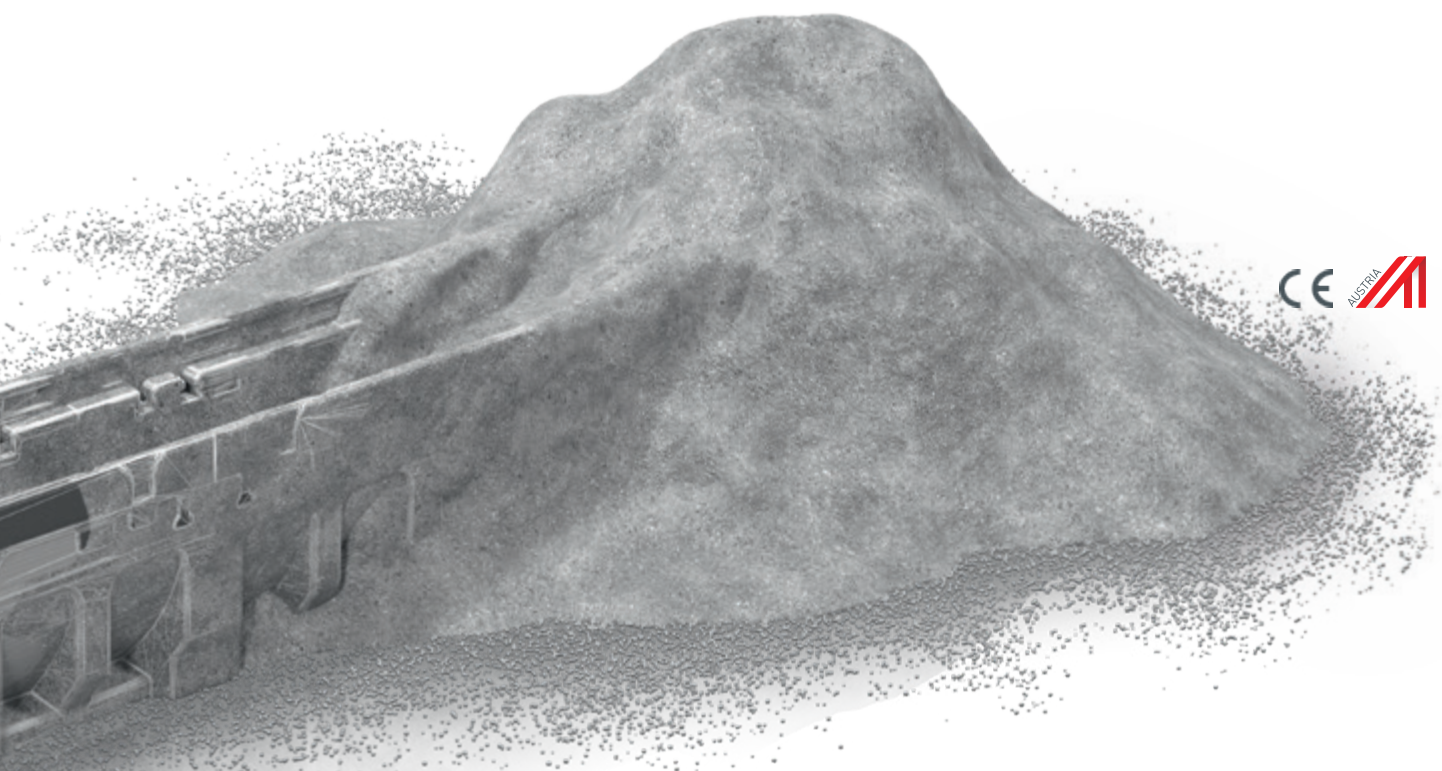

Une énergie propre pour des produits propres

- fabrication avec 100% d'électricité verte
- env. 18% provenant de notre propre installation photovoltaïque
- renoncer aux combustibles fossiles



Durabilité certifiée et testé sur les substances nocives

- gestion environnementale et énergétique certifiée selon les normes ISO 14001 et 50001 sur le site d'Oberwang /AT
- des matériaux bioécologiques certifiés, conformes aux critères de tests stricts de l'Institut de recherches en biologie de Rosenheim (IBR) concernant les métaux lourds, les COV, les biocides et la radioactivité. Sans styrène
- certifié ²⁾ selon KIWA BRL 5070
- certification ecobau « eco1 » (niveau premium) : répond aux exigences les plus élevées en matière d'écologie, de santé et de recyclabilité ⁵⁾

⁴⁾ Par rapport à un produit de comparaison en béton conventionnel. | Version 27.02.2025

⁵⁾ Convient parfaitement à Minergie-ECO et correspond à la 1ère priorité selon ecoBKP/ecoDevis.
Certifié : BG-FILCOTEN pro G, one urban et parkline (valable jusqu'en 08/2028)

Adieu le "Greenwashing", bonjour la transparence totale.



Nombreux sont ceux qui prétendent aujourd'hui être durables. La question est de savoir ce qui se cache réellement derrière la façade verte.

Une transparence totale, la nature le mérite.

Les systèmes de drainage BG-FILCOTEN® sont soumis à une **analyse du cycle de vie vérifiée¹⁾ (ACV)** selon les normes **ISO 14040 et ISO 14044**, qui évalue de manière exhaustive l'ensemble du cycle de vie du produit, de l'extraction des matières premières, en passant par la production, jusqu'au recyclage. Les **impacts environnementaux** qui en découlent, tels que l'empreinte carbone, la consommation d'énergie et l'efficacité des ressources, sont documentés de manière transparente dans des **DEP¹⁾ (déclaration environnementale produit)** conformément à la norme EN 15804:A2 et vérifiés par des experts indépendants. Nous permettons ainsi une **comparaison objective** avec d'autres produits et soutenons la construction durable grâce à des informations environnementales claires et factuelles.

Votre aide à la planification : Déclaration Environnementale Produit (DEP).

Afin que vous puissiez intégrer de manière fiable l'impact environnemental d'un produit dans votre planification avant même le début des travaux, nous vous proposons de télécharger les DEP sur notre site Web.

La structure modulaire des produits permet de nombreuses configurations. Les fiches préalablement fournies constituent des DEP indicatives qui vous serviront de base solide pour la phase initiale de planification.

Pour votre projet concret, nous pouvons créer sur demande une DEP spécifique au projet, qui correspond exactement à la combinaison des produits que vous avez choisis. N'hésitez pas à nous contacter directement à ce sujet.

Tel.: +41 32 387 37 70

E-Mail: office.ch@bg-graspointner.com



www.say.bg/epd

Ce QR-code vous permet d'accéder à la liste de téléchargements des DEP.



GRASPOINTNER
Sustainable innovation.

¹⁾ Créé avec Emidat EPD Generator

Cycle de vie des produits

Phases A1-A4

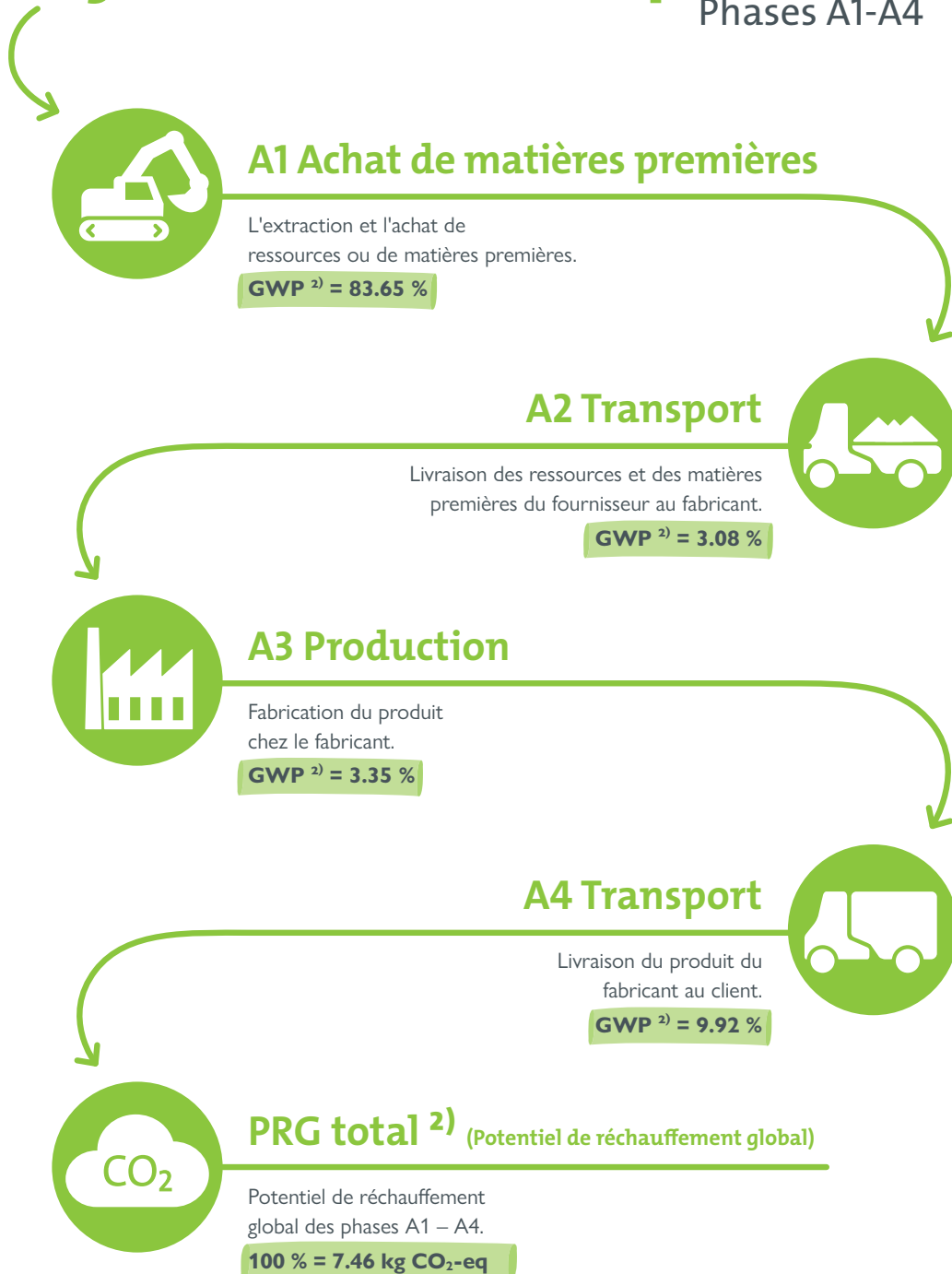

²⁾ Les valeurs GWP sont basées sur un mètre de BG-FILCOTEN® light LN 100. | Version 27.02.2025



Moins de matières premières... ... moins d'émissions CO₂.

Parce que la durabilité et la protection du climat commencent par les matériaux...

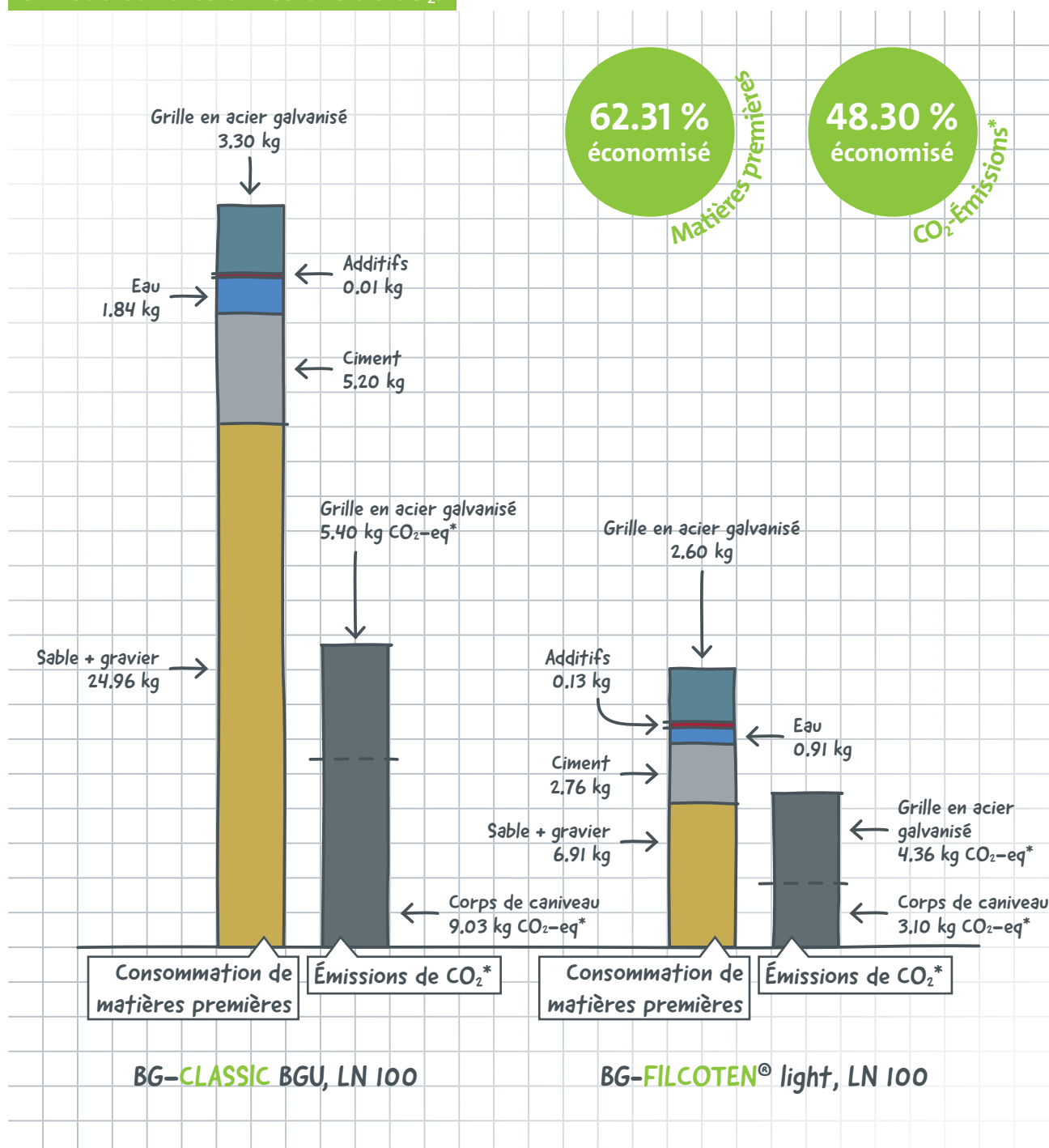
Une comparaison entre les matériaux FILCOTEN® HPC et le béton conventionnel montre comment économiser les ressources dans les projets de construction tout en réduisant les émissions de CO₂.

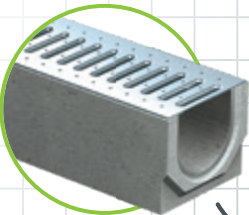

Simplement efficace et durable: La formule FILCOTEN® HPC ...

	LN 100	Réchauffement climatique potentiel A1 – A4 (500 km de transport)	Réchauffement climatique total potentiel pour A1 – A4 500 m de caniveaux***
	BG-CLASSIC BGU	14.43 kg CO ₂ -eq*	7'215 kg CO ₂ -eq*
	BG-FILCOTEN® light	7.46 kg CO ₂ -eq*	– 3'730 kg CO ₂ -eq*
			<u><u>= 3'485 kg CO₂-eq</u></u>

Une économie de **3'485 kg CO₂** équivalent correspond à...



..... 14'019 km

...environ 14'019 km de trajet d'une voiture diesel (248.6 g/km CO₂-eq)**



..... 3'238 km

...environ 3'238 km parcourus par un camion semi-remorque de 40 tonnes (1'076.4 g/km CO₂-eq)**

*) Valeurs de base : Modules A1-A4 issus de l'EPD spécifique au produit de BG-Graspointner (A4 = scénario de transport sur 500 km), unité déclarée correspondant à un mètre de caniveau, calculée conformément à la norme EN 15804:A2, fournie par EPD generator EMIDAT GmbH – www.emidat.com

**) Source : Chiffres clés des émissions de l'Office fédéral de l'environnement autrichien, base de données 2021 Les chiffres utilisés concernent les émissions totales, y compris les taux d'occupation et d'utilisation statistiquement moyens.

***) En supposant que la distance jusqu'au chantier est de 500 km. | Version 27.02.2025



Le premier choix des professionnels dans le moindre détail.

Des activités quotidiennes normales aux projets particuliers pour des défis extrêmes – les systèmes de caniveaux BG-FILCOTEN® sont à l'aise sur tous les terrains. Dans ces systèmes de drainage, nous combinons en effet les plus hautes compétences en ingénierie avec de nombreuses années d'expérience pour répondre aux besoins et aux exigences de nos clients.

Grâce à notre béton hautes performances FILCOTEN® HPC (Béton Hautes Performances), des constructions légères intelligentes ont été créées permettant, avec de nombreuses solutions efficaces, une meilleure performance de drainage, une manipulation aisée, une stabilité et une robustesse maximales.



¹⁾ Pas d'utilisation de résines synthétiques.

Navigateur de produits.

Le système de caniveaux adapté à chaque application.

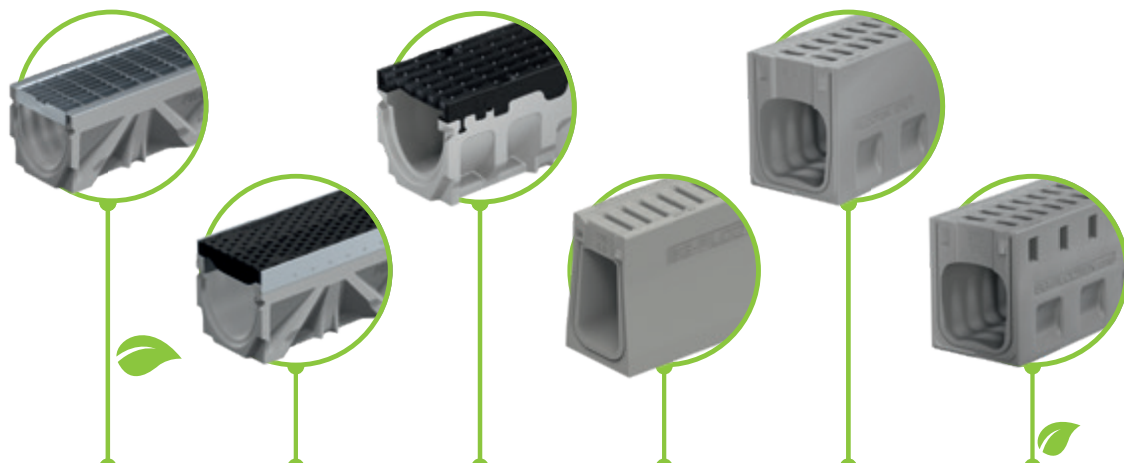

BG-FILCOTEN®	light	tec	pro	one urban	one	one opa	
Page	20 – 29	30 – 37	38 – 63	68 – 75	76 – 81	82 – 85	
Classe	jusqu'à C 250	jusqu'à C 250	jusqu'à E 600	jusqu'à D 400	jusqu'à F 900	jusqu'à D 400	
Largeur nominale	100 – 200	100 – 200	100 – 400	100 – 200	150 – 200	200	
Cadre / Cadre ¹⁾	–	V, E	V, G, E, P	–	–	–	
Autoroute					●	●	
Quai de la gare		●	●				
Façade		●	●				
Aéroport (Côté piste)					●		
Zones piétonnes	●	●	●	●			
Entrée de garage	●	●		●			
Jardinage et aménagement paysager	●	●		●			
Port					●		
Entrée de la maison							
Lieu de stockage			●		●		
Espace logistique			●		●		
Salles d'exposition							
Parkings à étages et garages							
Parking (camion)			●		●		
Parking (voiture)	●	●	●	●			
Drainage à fentes	●	●					
Centre sportif	●	●		●			
Terrasse	●	●					
Parking souterrain							
Atelier		●	●				

¹⁾ acier galvanisé (V), fonte (G), acier inoxydable (E), plastique (P)

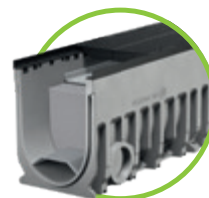
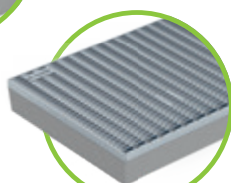
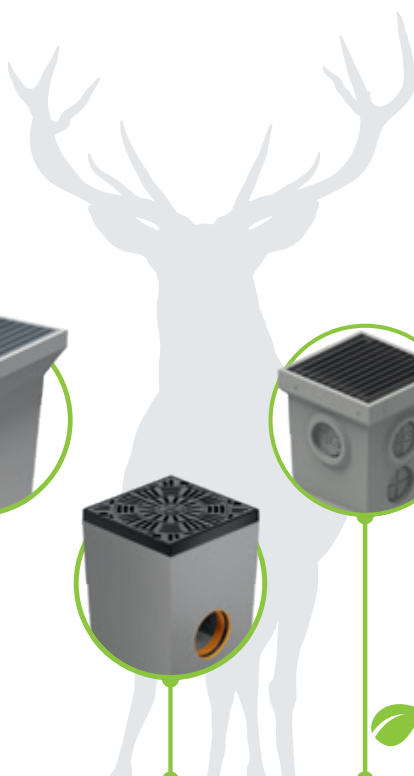

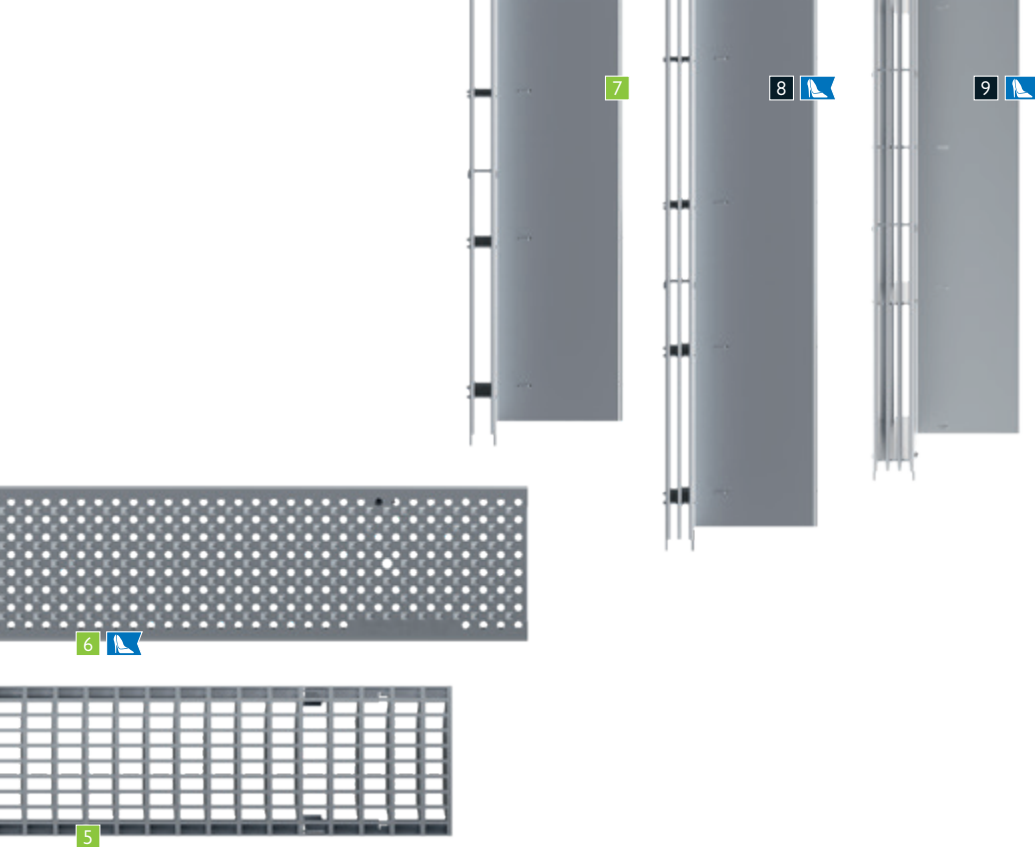

Les grilles à gauche sont
belles & fonctionnelles.
 Et **inversement** à droite.



BG-FILCOTEN® light

Grilles	LF, LM, Ø en mm	
1 Grille à fentes	LF 8/80	
	LF 8/130	
3 Grille caillebotis autobloquante	LM 30/10	
7 Profilé à fente	LF 12.5	
8 Profilé à fente 2S, heelproof	LF 2 x 6	
9 Profilé à fente 3S, heelproof	LF 3 x 6	
10 Grille caillebotis en fonte ductile	LM 15/25	
	LM 15/28	
	LM 15/30	

BG-FILCOTEN® tec

Grilles	LF, LM, Ø en mm	
2 Grille à fentes	LF 8/80	
4 Grille caillebotis	LM 30/10	
6 Grille perforée	Ø 6,0	
7 Profilé à fente	LF 12.5	
8 Profilé à fente 2S, heelproof	LF 2 x 6	
9 Profilé à fente 3S, heelproof	LF 3 x 6	
19 Grille décorative COMBee	Ø 7,3	
20 Grille à fentes en plastique	LF 8/40	
	LF 10/58	
11 Grille à barres longitudinales en fonte ductile	LM 29/13	
21 Grille à fentes en fonte ductile	LF 10	
12 Grille à barres longitudinales en fonte ductile, LF étroite	LM 29/6	

BG-FILCOTEN® pro

Grilles	LF, LM, Ø en mm	
2 Grille à fentes	LF 8/80	
4 Grille caillebotis ³⁾	LM30/10	
5 Grille caillebotis	LM 25/10	
6 Grille perforée	Ø 6,0	
19 Grille décorative COMBee	Ø 7,3	
20 Grille à fentes en plastique	LF 8/40	
	LF 10/58	
11 Grille à barres longitudinales en fonte ductile ^{3) 4)}	LM 29/13	
12 Grille à barres longitudinales en fonte ductile, LF étroite	LM 29/6	
13 Grille à barres longitudinales en fonte ductile, boulonnée en 4 points	LM 26/13	
	LM 22/13	
14 Grille à barres longitudinales en fonte ductile, LF étroite	LM 28/9	
21 Grille à fentes en fonte ductile ^{3) 4)}	LF 14	
	LF 16	
15 Grille décorative en fonte KIARO ³⁾	LF 7	
16 Grille décorative en fonte VIA ³⁾	LF 6-7	
17 Grille décorative en fonte RIVER	LF 8	
18 Grille décorative en fonte LINEAR	LF 7	
22 Couverture en fonte, fermée		

21 Grille à fentes en fonte pro / green	LF 18/215	
---	-----------	--

²⁾ Matériau:

V : Acier galvanisé | E : Acier inoxydable

G : Fonte | PA6 : Plastique polyamide

KTL : Fonte avec revêtement KTL



GRASPOINTNER
Sustainable innovation.

	LN 100	LN 150	LN 200	LN 300	Classe ¹⁾	Matériau ²⁾
	✓				A	V, E
		✓			A	V
	✓				accessible voitures	V, E
		✓			accessible voitures	V
	✓				B	V, E
	✓	✓			C	V, E
			✓		D	V, E
	✓				B	E
	✓	✓			C	V, E
	✓	✓			C	E
	✓				C	G, KTL
		✓			C	G
			✓		C	G

	LN 100	LN 150	LN 200	LN 300	Classe ¹⁾	Matériau ²⁾
	✓				A, C	V, E
	✓	✓	✓		B	V
	✓	✓	✓		C	V, E
	✓				A, C	V, E
		✓	✓		C	V, E
	✓				B	V
	✓	✓			C	V, E
	✓				B	E
	✓	✓			C	V, E
	✓	✓			C	E
	✓				B, C	PA6
	✓				B, C	PA6
		✓			C	PA6
	✓	✓	✓		C	G
	✓	✓			B	G
	✓				C	G

	LN 100	LN 150	LN 200	LN 300	Classe ¹⁾	Matériau ²⁾
	✓				C	V, E
	✓	✓	✓		C	V, E
				✓	C	V
	✓				D	V, E
		✓	✓		D	V
	✓	✓	✓		C	V, E
	✓				C	PA6
	✓				C	PA6
		✓			C	PA6
	✓	✓	✓		C, D	G
				✓	D, E	G
	✓				C	G
	✓	✓	✓		D	G
	✓	✓	✓		E	G
	✓	✓			D	G
	✓	✓	✓		D, E	G
				✓	D	G
	✓	✓	✓	✓	D	G
	✓	✓	✓	✓	D	G
	✓	✓			D	G
	✓	✓	✓		E	G
				✓	F	G

	LN 400				E	G
--	--------	--	--	--	---	---

¹⁾ Classe selon EN 1433:

A 15 kN | B 125 kN | C 250 kN | D 400 kN | E 600 kN | F 900 kN

³⁾ A partir de LN 300, boulonnable en 4 points

⁴⁾ incl. fermeture fix

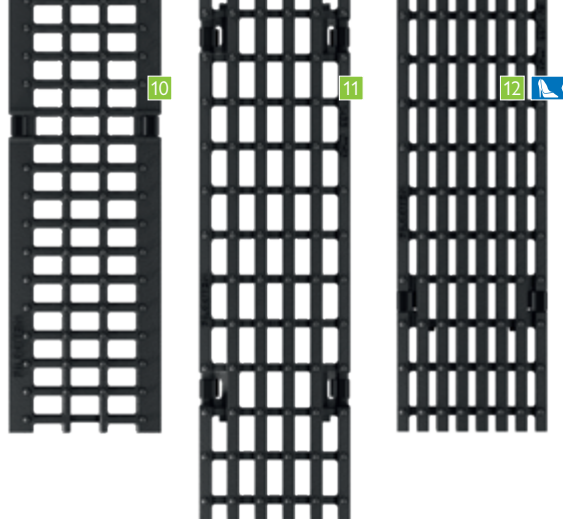

BG-FILCOTEN®



Verrou fix



Boulonnées en 4 points



Verrou fix & boulonné en 4 points



www.say.bg/42/blacklabel_pdf

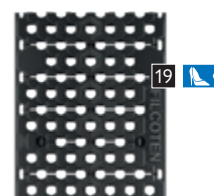
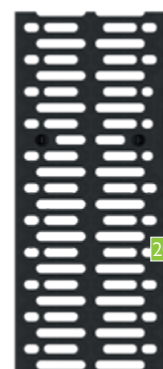
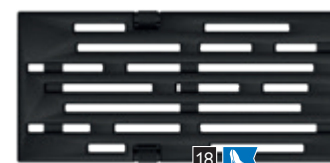

BG-BLACKLABEL
design line

8 9 15 16 17 18 19

Avec une **grande** facilité pour plus de **stabilité.**

Robuste, indéformable et pourtant assez léger pour l'aménagement paysager, c'est BG-FILCOTEN® light. Notre système de caniveaux compact et économique pour de nombreux domaines d'application vous offre tous les avantages du matériau FILCOTEN® HPC (High Performance Concrete). Convient à la pose de pavés, de carreaux et d'autres surfaces et peut supporter des charges jusqu'à la classe C 250 (selon EN 1433). Sous le nom de BG-FILCOTEN® light mini, ce système est également disponible en hauteur réduite.

Classe C 250

Grille pour profilé à fente

Si le design est aussi important que la fonction, le profilé à fentes est le meilleur choix. Il convient aux surfaces complexes et s'intègre parfaitement dans les joints grâce à ses fentes de 12,5 ou 2x6 mm. Compatible avec les types de caniveaux BG-FILCOTEN® light et tec.

Surface lisse

La surface de FILCOTEN® HPC (High Performance Concrete) est plus homogène que celle du béton classique, ce qui assure les meilleures propriétés d'écoulement et d'autonettoyage.

Joint de sécurité

Le joint de sécurité scellable permet une liaison étroite entre les différents segments.

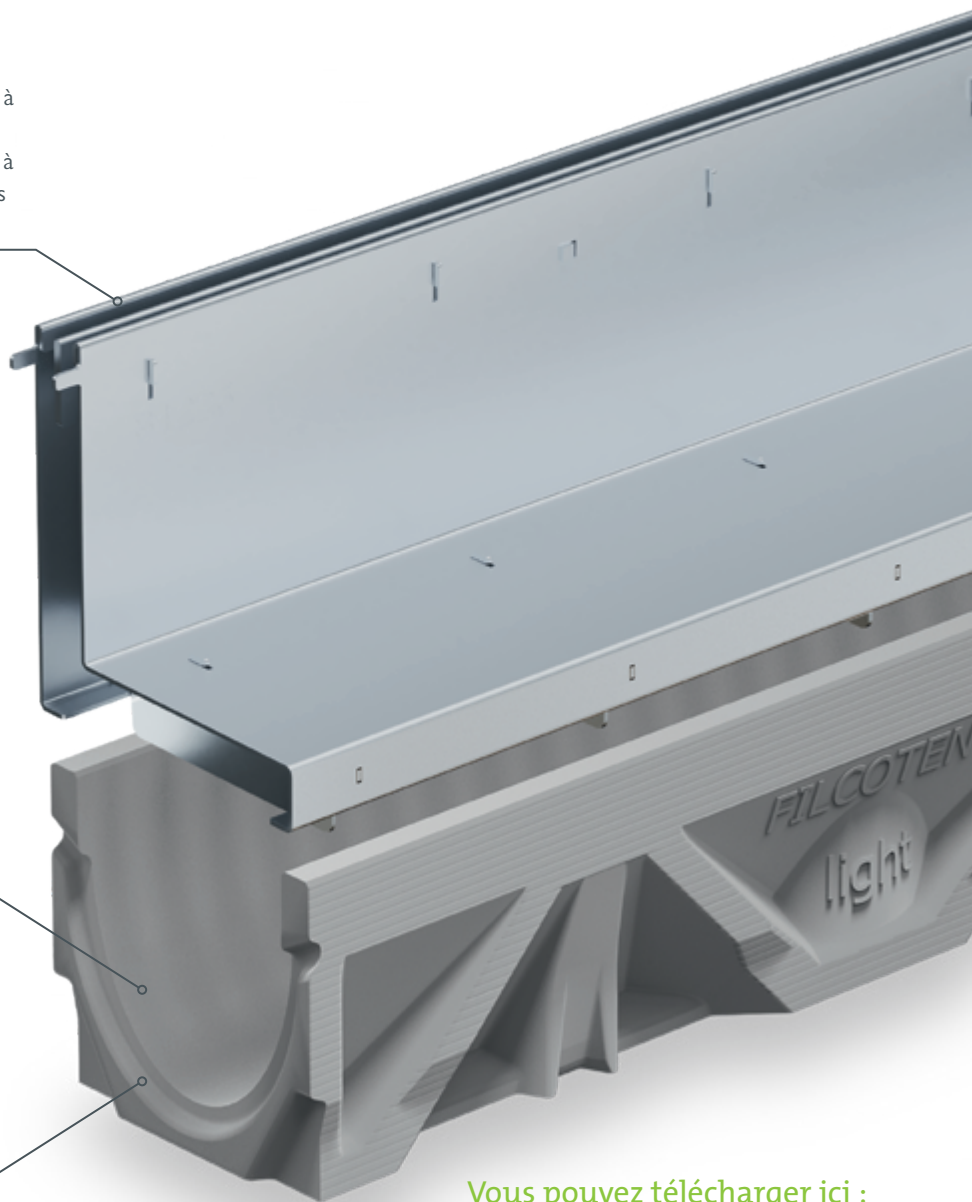

Vous pouvez télécharger ici :

Texte de spécification, fiche technique, DoP, description de l'installation, détails d'installation, dessin du produit, données BIM



www.say.bg/light/download



GRASPOINTNER
Sustainable innovation.

Profilé à fente 2S, heelproof

Grâce à sa construction à double fentes de 2x6 mm, le profilé à fente est heelproof, praticable à pieds et accessible aux fauteuils roulants. Il est disponible dans les diamètres nominaux 100 et 150, soit en acier galvanisé, soit en acier inoxydable. Résistant à la corrosion et durable, quelle que soit la conception.

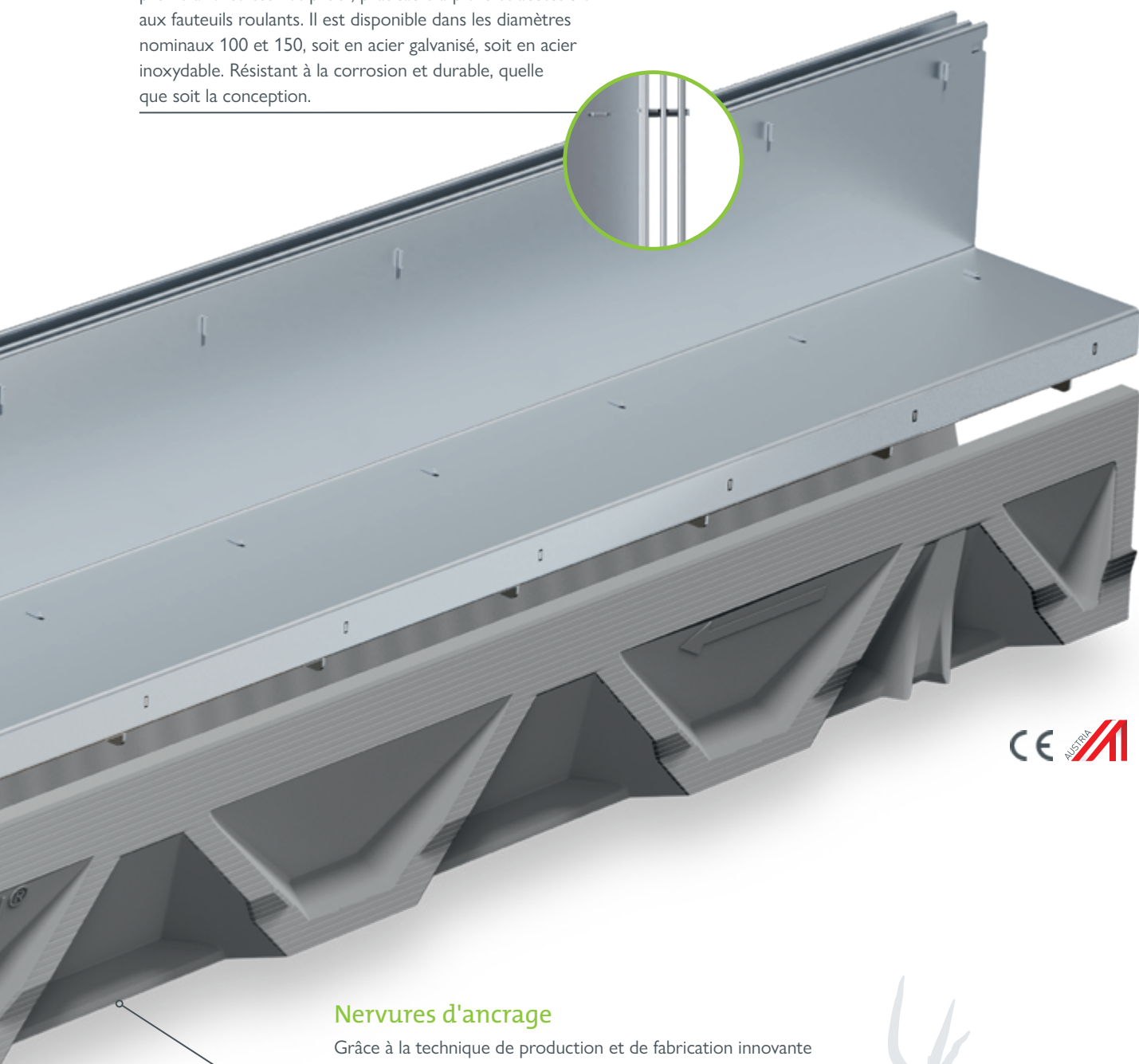
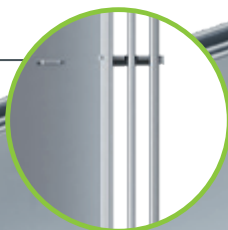

Nervures d'ancrage

Grâce à la technique de production et de fabrication innovante FILCOTEN[®] HPC il a été possible pour la première fois de concevoir des poches d'ancrage pour un caniveau en béton et d'assurer ainsi un maintien encore meilleur dans le lit de béton.

Domaines d'application :

- | | |
|-------------------------------------|---------------------|
| • Entrée de la maison | • Zones piétonnes |
| • Entrée de garage | • Piste cyclable |
| • Jardinage et aménagement paysager | • Parking (voiture) |
| | • Centre sportif |
| • Terrasse | • Drainage à fentes |



jusqu'à C 250

BG-FILCOTEN[®]

light

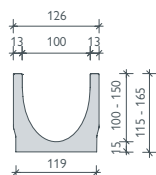
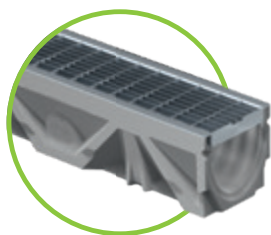

BG-FILCOTEN[®] light, LN 100

Caniveau en FILCOTEN[®] HPC (High Performance Concrete) jusqu'à la cl. C, les grilles peuvent être verrouillées sans boulon

N° d'article	Corps de caniveau sans pente, avec joint de sécurité	Poids	Pce/palette	CHF/pcs
10311000	light LN 100, n° 0	10,7 kg	30	45,00
10311050	light LN 100, n° 0, L = 500 mm, pour perçage ¹⁾	7,2 kg	24	36,00
10311061	light LN 100, n° 5-0	13,4 kg	24	45,00
10311051	light LN 100, n° 5-0, L = 500 mm, pour perçage ¹⁾	8,7 kg	24	36,00
10311062	light LN 100, n° 10-0	16,0 kg	24	45,00
10311052	light LN 100, n° 10-0, L = 500 mm, pour perçage ¹⁾	9,7 kg	24	36,00
10311070	light LN 101, n° 0, y compris trou d'évacuation DN 100	10,3 kg	30	65,00
10311071	light LN 101, n° 5-0, y compris trou d'évacuation DN 100	13,0 kg	24	65,00
10311072	light LN 101, n° 10-0, y compris trou d'évacuation DN 100	15,6 kg	24	65,00

N° d'article	Corps de caniveau avec 0,5 % pente, avec joint de sécurité	Hauteur début	Hauteur fin	Poids	Pce/palette	CHF/pcs
10311001	light LN 100, n° 1	115 mm	120 mm	11,1 kg	24	48,00
10311002	light LN 100, n° 2	120 mm	125 mm	11,6 kg	24	48,00
10311003	light LN 100, n° 3	125 mm	130 mm	12,1 kg	24	48,00
10311004	light LN 100, n° 4	130 mm	135 mm	12,7 kg	24	48,00
10311005	light LN 100, n° 5	135 mm	140 mm	13,2 kg	24	48,00
10311006	light LN 100, n° 6	140 mm	145 mm	13,6 kg	24	48,00
10311007	light LN 100, n° 7	145 mm	150 mm	14,0 kg	24	48,00
10311008	light LN 100, n° 8	150 mm	155 mm	14,4 kg	24	48,00
10311009	light LN 100, n° 9	155 mm	160 mm	14,9 kg	24	48,00
10311010	light LN 100, n° 10	160 mm	165 mm	15,5 kg	24	48,00

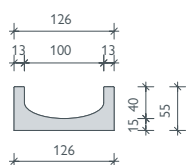

BG-FILCOTEN[®] light mini, LN 100

Caniveau en FILCOTEN[®] HPC (High Performance Concrete) avec une très faible hauteur de construction jusqu'à la cl. C

N° d'article	Corps de caniveau sans pente, avec joint de sécurité	Poids	Pce/palette	CHF/pcs
10110000	light mini LN 100, H = 55 mm	7,7 kg	70	32,00
10110070	light mini LN 101, H = 55 mm, y compris trou d'évacuation DN 100	7,4 kg	70	49,00

Corps de caniveaux avec perforation d'écoulement

La position du trou d'évacuation vers le bas et/ou du trou latéral (gauche/droite) peut être choisie librement pour les caniveaux avec L = 500 mm.

Diamètre maximal des trous latéraux :

- pour LN 100 n° 0 Ø 55 mm
- pour LN 150 n° 0 Ø 102 mm
- pour LN 200 n° 0 Ø 130 mm
- pour LN 100 n° 5-0 et 10-0 Ø 86 mm
- pour LN 150 n° 5-0 et 10-0 Ø 130 mm
- pour LN 200 n° 5-0 et 10-0 Ø 180 mm

Les pièces en T ou en croix peuvent ainsi être réalisées de manière aisée et rapide.



Si vous avez des questions, veuillez contacter notre service technique.



GRASPOINTNER
Sustainable innovation.

¹⁾ Perçage latéral et/ou vertical voir image p. 22.

²⁾ Si la partie inférieure n'est pas utilisée, des tiges filetées et des écrous doivent être fournis par le client.

³⁾ Non compris dans la livraison du regard de visite, doit être commandé séparément si nécessaire.

Grilles et accessoires

pour BG-FILCOTEN® light et light mini, LN 100

N° d'article	Grilles	Cl. selon EN 1433	Poids	Pce/palette	CHF/pcs
17010200	Grille à fente light 1000/124/2, LF 8/80	A 15	1,6 kg	240	21,00
17010201	Grille à fente light 500/124/2, LF 8/80	A 15	0,8 kg	48	16,00
17010300	Grille à fente light 1000/124/2, LF 8/80 en acier inoxydable	A 15	1,6 kg	240	69,00
17010301	Grille à fente light 500/124/2, LF 8/80 en acier inoxydable	A 15	0,8 kg	48	55,00
17010210	Grille caillebotis light autobloquante 1000/124/2, LM 30/10	accessible voitures	2,6 kg	180	75,00
17010211	Grille caillebotis light autobloquante 500/124/2, LM 30/10	accessible voitures	1,3 kg	48	60,00
17010310	Grille caillebotis light 1000/124/2, LM 30/10 en acier inoxydable,	accessible voitures	2,6 kg	180	280,00
17010311	Grille caillebotis light 500/124/2, LM 30/10 en acier inoxydable,	accessible voitures	1,3 kg	48	220,00
17010100	Grille caillebotis light en fonte 500/124/5, LM 15/25	C 250	2,6 kg	240	38,00
17010100KTL	Grille caillebotis light en fonte ductile 500/124/5, LM 15/25, revêtement par immersion cathodique (CDC)	C 250	2,6 kg	240	38,00
N° d'article	BG-FILCOTEN® Profilés à profilé V galvanisé asymétriques, avec accessoires	Cl. selon EN 1433	Poids	Pce/palette	CHF/pcs
17110237	Profilé à fente V LN 100, 1000/123/103, HF 80, LF 12,5 mm	B 125	4,4 kg	48	205,00
17110238	Profilé à fente V LN 100, 500/123/103, HF 80, LF 12,5 mm	B 125	2,2 kg	24	160,00
17110297	Regard de révision V LN 100, asymétrique, SW 12,5, cl. B 125 kN, 500/123/103/HF 80	B 125	4,1 kg	24	320,00
17110243	Profilé à fente V LN 100, 1000/123/133, HF 110, LF 12,5 mm	C 250	5,4 kg	36	240,00
17110244	Profilé à fente V LN 100, 500/123/133, HF 110, LF 12,5 mm	C 250	2,7 kg	24	195,00
17110281	Regard de révision V LN 100, asymétrique, SW 12,5, cl. C 250 kN, 500/123/132, HF 110	C 250	5,0 kg	48	390,00
17111204	Profilé à fente 2S, heelproof, V LN 100, 1000/123/133, HF 110, LF 2x6 mm	C 250	5,8 kg	36	270,00
17111205	Profilé à fente 2S, heelproof, V LN 100, 500/123/133, HF 110, LF 2x6 mm	C 250	3,0 kg	24	220,00
17111206	Regard de révision 2S, heelproof, V LN 100, 500/123/133, HF 110, LF 2x6 mm	C 250	5,3 kg	24	390,00
37962	Planche de protection pour le profilé à fente LF 12,5 mm et LF 2x6 mm, L = 1000 mm, bois		0,1 kg		8,00
13399	Poignées de levage pour couvercle de regard de révision - besoin de 2 pièces, plastique ³⁾		0,1 kg		20,00
N° d'article	BG-FILCOTEN® Profilés à fente E inoxydable asymétriques, avec accessoires	Cl. selon EN 1433	Poids	Pce/palette	CHF/pcs
17110329	Profilé à fente E LN 100, 1000/123/64, HF 50, LF 10 mm	A 15	1,9 kg	36	195,00
17110330	Profilé à fente E LN 100, 500/123/64, HF 50, LF 10 mm	A 15	1,0 kg	24	155,00
17110391	Regard de révision E LN 100, 500/123/64, HF 50, LF 10 mm	A 15	1,5 kg	20	340,00
17110337	Profilé à fente E LN 100, 1000/123/103, HF 80, LF 12,5 mm	B 125	4,4 kg	48	320,00
17110338	Profilé à fente E LN 100, 500/123/103, HF 80, LF 12,5 mm	B 125	2,2 kg	24	260,00
17110397	Unité de maintenance E LN 100, 500/123/103, HF 80, LF 12,5 mm	B 125	4,1 kg	48	530,00
17110343	Profilé à fente E LN 100, 1000/123/133, HF 110, LF 12,5 mm	C 250	5,4 kg	36	370,00
17110344	Profilé à fente E LN 100, 500/123/133, HF 110, LF 12,5 mm	C 250	2,7 kg	24	295,00
17110381	Unité de maintenance E LN 100, 500/123/133, HF 110, LF 12,5 mm	C 250	5,0 kg	24	590,00
17111310	Profilé à fente 2S, heelproof, E LN 100, 1000/123/103, HF 80, LF 2x6 mm	B 125	5,0 kg	48	410,00
17111311	Profilé à fente 2S, heelproof, E LN 100, 500/123/103, HF 80, LF 2x6 mm	B 125	2,5 kg	24	340,00
17111312	Unité de maintenance 2S, heelproof, E LN 100, 500/123/103, HF 80, LF 2x6 mm	B 125	4,3 kg	24	580,00
17111304	Profilé à fente 2S, heelproof, E LN 100, 1000/123/133, HF 110, LF 2x6 mm	C 250	5,8 kg	36	420,00
17111305	Profilé à fente 2S, heelproof, E LN 100, 500/123/133, HF 110, LF 2x6 mm	C 250	3,0 kg	24	335,00
17111306	Unité de maintenance 2S, heelproof, E LN 100, 500/123/133, HF 110, LF 2x6 mm	C 250	5,3 kg	24	640,00
17111307	Profilé à fente 3S, heelproof, E LN 100, 1000/123/133, HF 110, LF 3x6 mm	C 250	6,5 kg	36	490,00
17111308	Profilé à fente 3S, heelproof, E LN 100, 500/123/133, HF 110, LF 3x6 mm	C 250	3,3 kg	24	390,00
17111309	Unité de maintenance 3S, heelproof, E LN 100, 500/123/133, HF 110, LF 3x6 mm	C 250	5,6 kg	24	720,00
37962	Planche de protection pour le profilé à fente LF 12,5 mm et LF 2x6 mm, L = 1000 mm, bois		0,1 kg		8,00
37964	Planche de protection pour le profilé à fente LF 10 mm, L = 1000 mm, bois		0,1 kg		8,00
13399	Poignées de levage pour couvercle de regard de révision – besoin de 2 pièces, plastique ³⁾		0,1 kg		20,00
N° d'article	Accessoires	Matériau	Poids	Pce/palette	CHF/pcs
10310094	Avaloir light 500/140/500, avec raccordement de canalisation DN 100 et panier à sédiments en plastique	FILCOTEN® HPC	25,1 kg	10	195,00
30056	Trappe à odeurs pour avaloir (interne) DN 100	plastique	0,1 kg		16,00
30019	Trappe à odeurs pour sortie verticale DN 100	plastique	0,2 kg		20,00
19010401	Plaque frontale light, fermée	plastique	0,1 kg		12,00
19010400	Plaque frontale LN 100 en plastique, entrée et sortie DN 100	plastique	0,1 kg		12,00
19010230	Plaque frontale light	galvanisé	0,3 kg		18,00
19010200	Plaque frontale light mini	galvanisé	0,1 kg		18,00
19010300	Plaque frontale light mini	acier inoxydable	0,1 kg		39,00
19015926	SET Support de montage gr. 1, partie inférieure y compris écrous ²⁾	galvanisé	1,1 kg		38,00
19000401	SET support de montage partie supérieure universelle LN 100 – 300 y incl. les vis de fixation	plastique	0,6 kg		24,00
60500065	Support de montage LN 100 complet	acier inoxydable	1,2 kg		62,00
32080	Clip de verrouillage light pour grille caillebotis	galvanisé	0,1 kg		10,00
32067	Clip de verrouillage light pour grille caillebotis en fonte	peint en noir	0,1 kg		5,00
32068	Clip de fixation light pour grille caillebotis en fonte ductile	peint en noir	0,1 kg		15,00

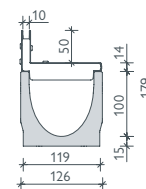

Profilé à fente LF 10
cl. A

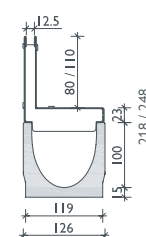

Profilé à fente LF 12,5
pour SH 80 cl. B
pour SH 110 cl. C

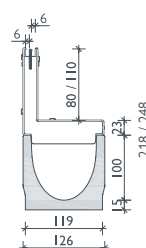

Profilé à fente 2S,
anti-talon, LF 2x6,
cl. B en inox
cl. C en galva et inox

NOUVEAU

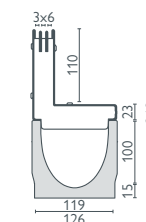

Profilé à fente 3S,
anti-talon,
LF 3x6, cl. C en inox



Le ressort de verrouillage sur les grilles caillebotis en fonte garantit le maintien de la grille dans le corps du caniveau.

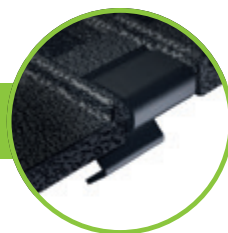

Profilés à fentes symétriques ou cl. D 400 ainsi que profilés à fente spéciale sur demande. Veuillez nous contacter sur www.bg-graspointner.com

jusqu'à C 250

BG-FILCOTEN® light

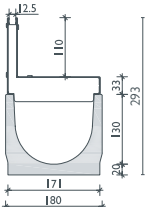
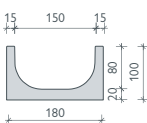
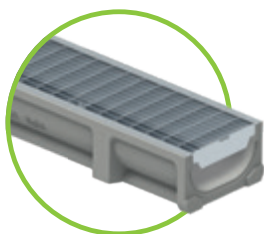
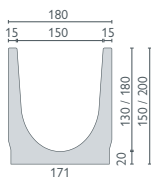

Profilé à fente
LF 12,5 Cl. C

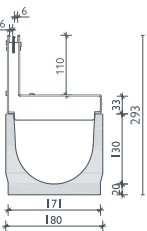

Profilé à fente 2S,
heelproof
LF 2x6, Cl. C

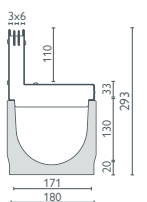

Profilé à fente 3S,
heelproof
LF 3x6, Cl. C

BG-FILCOTEN® light, LN 150

Caniveau en FILCOTEN® HPC (High Performance Concrete) jusqu'à la cl. C, les grilles peuvent être verrouillées sans boulon

N° d'article	Corps de caniveau sans pente, avec joint de sécurité	Poids	Pce/palette	CHF/pcs
10315000	light LN 150, n° 0	20,6 kg	20	65,00
10315050	light LN 150, n° 0, L = 500 mm, pour perçage	12,6 kg	16	52,00
10315062	light LN 150, n° 10-0	26,2 kg	12	65,00
10315052	light LN 150, n° 10-0, L = 500 mm, pour perçage	16,0 kg	16	52,00
10315070	light LN 151, n° 0, y compris trou d'évacuation DN 150	19,9 kg	20	92,00
10315072	light LN 151, n° 10-0, y compris trou d'évacuation DN 150	25,5 kg	12	92,00

BG-FILCOTEN® light mini, LN 150

Caniveau en FILCOTEN® HPC (High Performance Concrete) avec une très faible hauteur de construction jusqu'à la cl. C

N° d'article	Corps de caniveau sans pente, avec joint de sécurité	Poids	Pce/palette	CHF/pcs
10115000	light mini LN 150, H = 100 mm	16,8 kg	32	46,00
10115070	light mini LN 151, H = 100 mm, y compris trou d'évacuation DN 100	16,2 kg	32	72,00

Grilles et accessoires

pour BG-FILCOTEN® light et light mini, LN 150

N° d'article	Grilles	Cl. selon EN 1433	Poids	Pce/palette	CHF/pcs
17015200	Grille à fente light 1000/178/3, LF 8/130	A 15	2,5 kg	128	49,00
17015201	Grille à fente light 500/178/3, LF 8/130	A 15	1,3 kg	48	36,00
17015210	Grille caillebotis light autobloquante 1000/178/2, LM 30/10	accessible voitures	4,6 kg	100	112,00
17015211	Grille caillebotis light autobloquante 500/178/2, LM 30/10	accessible voitures	2,3 kg	48	80,00
17015100	Grille caillebotis light en fonte 500/178/7, LM 15/28	C 250	4,6 kg	200	59,00
N° d'article	BG-FILCOTEN® Profilés à fente V galvanisé asymétriques, avec accessoires	Cl. selon EN 1433	Poids	Pce/palette	CHF/pcs
17115243	Profilé à fente V LN 150, 1000/173/143, HF 110, LF 12,5 mm	C 250	6,7 kg	24	260,00
17115244	Profilé à fente V LN 150, 500/173/143, HF 110, LF 12,5 mm	C 250	3,3 kg	16	210,00
17115281	Regard de révision V LN 150, asymétrique, LF 12,5, cl. B 125 kN, 500/173/143/HF 110	C 250	5,9 kg	16	420,00
17116204	Profilé à fente 2S, heelproof, V LN 150, 1000/173/143, HF 110, LF 2x6 mm	C 250	7,0 kg	24	360,00
17116205	Profilé à fente 2S, heelproof, V LN 150, 500/173/143, HF 110, LF 2x6 mm	C 250	3,5 kg	16	290,00
17116206	Regard de révision 2S, heelproof, V LN 150, 500/173/143, HF 110, LF 2x6 mm	C 250	6,1 kg	16	450,00
37962	Planche de protection pour le profilé à fente LF 12,5 mm et LF 2x6 mm, L = 1000 mm, bois		0,1 kg		8,00
13399	Outil d'accès à l'unité de maintenance – 2 pièces nécessaires, plastique ²⁾		0,1 kg		20,00
N° d'article	BG-FILCOTEN® Profilés à fente E inoxydable asymétriques, avec accessoires	Cl. selon EN 1433	Poids	Pce/palette	CHF/pcs
17115343	Profilé à fente E LN 150, 1000/173/143, HF 110, LF 12,5 mm	C 250	6,7 kg	24	395,00
17115344	Profilé à fente E LN 150, 500/173/143, HF 110, LF 12,5 mm	C 250	3,3 kg	16	315,00
17115381	Regard de révision E LN 150, 500/173/143, HF 110, LF 12,5 mm	C 250	5,9 kg	16	620,00
17116304	Rehausse à fente 2S, heelproof, E LN 150, 1000/173/143, HF 110, LF 2x6 mm	C 250	7,0 kg	24	520,00
17116305	Rehausse à fente 2S, heelproof, E LN 150, 500/173/143, HF 110, LF 2x6 mm	C 250	3,5 kg	16	390,00
17116306	Regard de révision 2S, heelproof, E LN 150, 500/173/143, SH 110, SVV 2x6 mm	C 250	6,1 kg	16	760,00
17116307	Profilé à fente 3S, heelproof, E LN 150, 1000/173/143, HF 110, LF 3x6 mm	C 250	7,9 kg	24	580,00
17116308	Profilé à fente 3S, heelproof, E LN 150, 500/173/143, HF 110, LF 3x6 mm	C 250	4,0 kg	16	420,00
17116309	Regard de révision 3S, heelproof, E LN 150, 500/173/143, HF 110, LF 3x6 mm	C 250	6,8 kg	16	960,00
37962	Planche de protection pour le profilé à fente LF 12,5 mm et LF 2x6 mm, L = 1000 mm, bois		0,1 kg		8,00
13399	Outil d'accès à l'unité de maintenance – 2 pièces nécessaires, plastique ²⁾		0,1 kg		20,00
N° d'article	Accessoires	Matériau	Poids	Pce/palette	CHF/pcs
10315092	Avaloir light 500/195/650, avec raccordement de canalisation DN 150 et panier à sédiments en plastique	FILCOTEN® HPC	45,3 kg	8	245,00
30057	Trappe à odeurs pour avaloir (interne) DN 150	plastique	0,2 kg		36,00
19015230	Plaque frontale ou finale light LN 150	galvanisé	0,5 kg		28,00
19015232	Plaque terminale LN 100, entrée et sortie DN 100	galvanisé	0,4 kg		58,00
19015330	Plaque frontale ou finale light LN 150	acier inoxydable	0,5 kg		68,00
19015332	Plaque terminale LN 100, entrée et sortie DN 100	acier inoxydable	0,4 kg		130,00
19015200	Plaque frontale light mini	galvanisé	0,3 kg		28,00
19015300	Plaque frontale light mini	acier inoxydable	0,3 kg		68,00
19020926	SET support d'installation gr. 2, partie inférieure y compris écrous ¹⁾	galvanisé	1,2 kg		54,00
19000401	SET support de montage partie supérieure universelle LN 100 – 300 y incl. les vis de fixation	plastique	0,6 kg		24,00
S10294	Support de montage LN 100 complet	galvanisé	2,3 kg		78,00
32080	Clip de verrouillage light pour grille caillebotis	galvanisé	0,1 kg		10,00
32067	Clip de verrouillage light pour grille caillebotis en fonte	peint en noir	0,1 kg		5,00
32068	Clip de fixation light pour grille caillebotis en fonte ductile	peint en noir	0,1 kg		15,00



Profilé à fentes symétriques ou classe D 400 ainsi que profilés à fente spéciale sur demande.
Instructions d'installation sous www.bg-graspointner.com



GRASPOINTNER
Sustainable innovation.

¹⁾ Si la partie inférieure n'est pas utilisée, des tiges filetées et des écrous doivent être fournis par le client.

²⁾ Non compris dans la livraison du regard de révision, doit être commandé séparément si nécessaire.

Références

BG-FILCOTEN®



jusqu'à C 250

BG-FILCOTEN® light

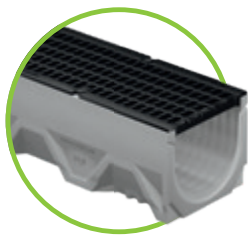

BG-FILCOTEN® light, LN 200

Caniveau en FILCOTEN® HPC (High Performance Concrete) jusqu'à la cl. C, les grilles peuvent être verrouillées sans boulon

N° d'article	Corps de caniveau sans pente, avec joint de sécurité	Poids	Pce/palette	CHF/pcs
10320000	light DN 200, n° 0	37,2 kg	9	85,00
10320050	light LN 200, n° 0, L = 500 mm	18,6 kg	9	70,00
10320070	light LN 201, n° 0, y compris trou d'évacuation DN 200	34,8 kg	9	115,00

Grilles et accessoires

pour BG-FILCOTEN® light, LN 200

N° d'article	Grilles	Cl. selon EN 1433	Poids	Pce/palette	CHF/pcs
17020100	Grille caillebotis light en fonte 500/228/27, LM 15/30	C 250	7,8 kg	98	84,00
N° d'article	BG-FILCOTEN® Profilé à fente V galvanisé asymétriques, avec accessoires	Cl. selon EN 1433	Poids	Pce/palette	CHF/pcs
17120243	Profilé à fente V LN 200, 1000/223/183, HF 150, LF 12,5 mm	C 250	8,9 kg	18	280,00
17120244	Profilé à fente V LN 200, 500/223/183, HF 150, LF 12,5 mm	C 250	4,5 kg	12	230,00
17120281	Regard de révision V LN 200, asymétrique, LF 12,5, cl. B 125 kN, 500/223/183/HF 150	C 250	8,1 kg	12	430,00
17120245	Profilé à fente V LN 200, 1000/223/221, HF 200, LF 12,5 mm	D 400	13,6 kg	12	320,00
17120246	Profilé à fente V LN 200, 500/223/221, HF 200, LF 12,5 mm	D 400	7,8 kg	12	260,00
17120247	Regard de révision V LN 200, asymétrique, LF 12,5, cl. B 125 kN, 500/223/221/HF 200	D 400	12,4 kg	12	440,00
N° d'article	BG-FILCOTEN® Profilé à fente E inoxydable asymétriques, avec accessoires	Cl. selon EN 1433	Poids	Pce/palette	CHF/pcs
17120343	Profilé à fente E LN 200, 1000/223/183, HF 150, LF 12,5 mm	C 250	9,2 kg	18	460,00
17120344	Profilé à fente E LN 200, 500/223/183, HF 150, LF 12,5 mm	C 250	4,6 kg	12	370,00
17120381	Regard de révision E LN 200, 500/223/183, HF 150, LF 12,5 mm	C 250	8,4 kg	12	640,00
17120345	Profilé à fente E LN 200, 1000/223/234, HF 200, LF 12,5 mm	D 400	14,0 kg	12	490,00
17120346	Profilé à fente E LN 200, 500/223/234, HF 200, LF 12,5 mm	D 400	7,0 kg	12	390,00
17120347	Regard de révision E LN 200, 500/223/234, HF 200, LF 12,5 mm	D 400	12,8 kg	12	690,00
N° d'article	Accessoires	Matériau	Poids	Pce/palette	CHF/pcs
10320092	Avaloir light 500/240/650 incl. manchon KG DN 200 et panier à sédiments en plastique	FILCOTEN® HPC	51,8 kg	6	295,00
19020230	Plaque frontale light	galvanisé	0,8 kg		38,00
19020232	Plaque terminale light avec sortie DN 150	galvanisé	0,5 kg		78,00
19020330	Plaque frontale light	acier inoxydable	0,8 kg		78,00
19020332	Plaque terminale light avec sortie DN 150	acier inoxydable	0,5 kg		125,00
510294	Support de montage Light complet	galvanisé	2,3 kg		78,00
19020926	SET support d'installation gr. 2, partie inférieure incl. écrous	galvanisé	1,2 kg		54,00
19000401	SET support de montage partie supérieure universelle DN 100 – 300 y incl. les vis de fixation	plastique	0,6 kg		24,00



Profilé à fentes symétriques ou classe D 400 ainsi que profilés à fente spéciale sur demande. Instructions d'installation sous www.bg-graspointner.com

Profilé à fente LF 12,5
HF 200 Cl. D

Grilles : BG-FILCOTEN® light et light mini, LN 100, 150 et 200

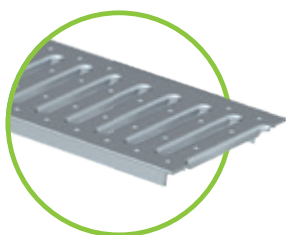

Grille passerelle LN 100 LF 8/80,
Cl. A, acier galvanisé
et acier inoxydable
Grille passerelle LN 150 LF 8/130,
Cl. A, acier galvanisé



Grille caillebotis autobloquante
LM 30/10, accessible voitures
LN 100 acier galvanisé et acier
inoxydable/
LN 150 seulement galvanisé



Grille caillebotis en fonte, Cl. C
LM 15/25 pour LN 100
LM 15/28 pour LN 150
LM 15/30 pour LN 200

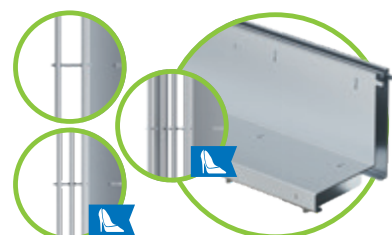

Profilé à fente
LF 12,5 mm, Cl. B, LN 100, V & E
LF 12,5 mm, Cl. C, LN 100 / 150 / 200, V & E
LF 12,5 mm, Cl. D, LN 200, V & E
2S, LF 2x6 mm, Cl. B, LN 100, E
2S, LF 2x6 mm, Cl. C, LN 100 / 150, V & E
3S, LF 3x6 mm, Cl. C, LN 100 / 150, E
LF 10 mm, Cl. A, LN 100, E



GRASPOINTNER
Sustainable innovation.

Références

BG-FILCOTEN®



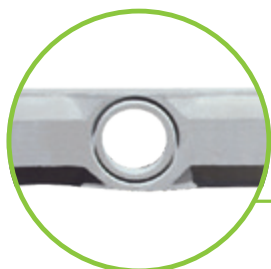

Perforation de la sortie DN 100 (LN 100)
ou DN 150 (LN 150)
déjà préfabriqués

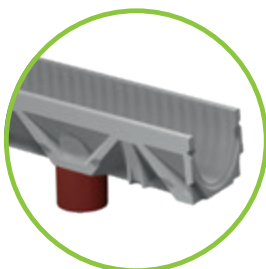

Tuyau d'évacuation en PVC
Tuyau de canalisation mis en
place par le client



a) Siphon pour trou d'évacuation composé de 3 parties
b) La tubulure d'écoulement doit être placée sur la
pièce d'écoulement avant le montage du caniveau,
par le bas.

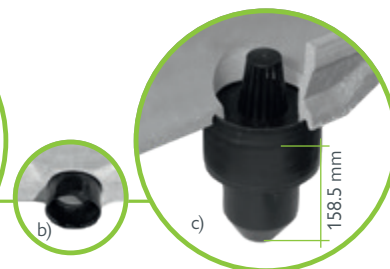

c) La trappe à odeurs
(uniquement pour LN 100) est
complétée par les deux pièces
restantes – terminé!



Position de la sortie de drainage : De l'extrémité du caniveau au centre de la perforation d'écoulement = 250 mm



Avaloir light
L = 500 mm, y compris le panier à
sédiments en plastique, adapté à la LN



Trappe à odeurs pour avaloir DN 100/150
Montage: Insérer la trappe à odeurs à l'intérieur du avaloir et la raccorder à la
canalisation par l'extérieur.

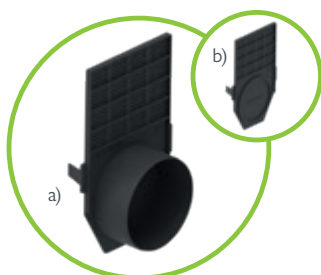
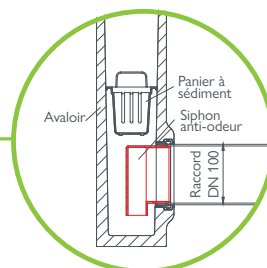

a) Plaque frontale en plastique
LN 100 avec écoulement
b) Plaque frontale en plastique
LN 100 fermée

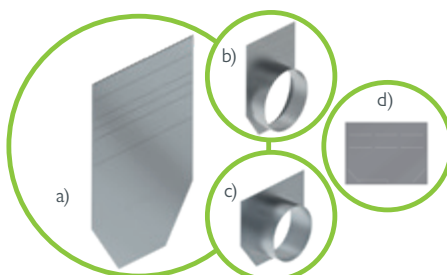

a) Plaque frontale LN 100 et LN 150
b) Plaque terminale LN 150 avec sortie DN 150
c) Plaque terminale mini LN 150 avec
écoulement DN 100
d) Plaque frontale light mini

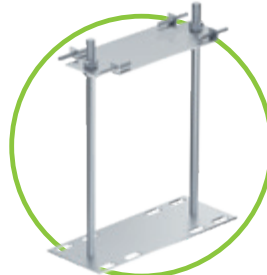

Support de montage
LN 100 complet
en acier inoxydable

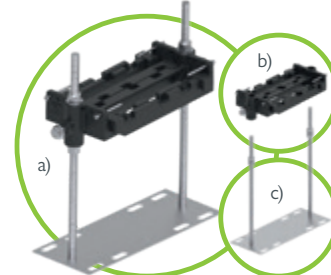

Support d'installation adapté à chaque LN
en plastique ou en acier galvanisé ¹⁾
a) Set partie supérieure + set partie
inférieure
b) Set partie supérieure, incl. vis
c) Set partie inférieure incl. écrous

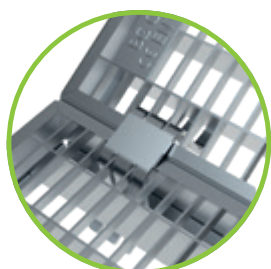

Blocage
Grille caillebotis
avec Clip verrouillage



Clips de verrouillage pour
Grilles caillebotis en fonte ductile



Clips de verrouillage pour grilles
caillebotis



Clips de fixation pour grilles
caillebotis en fonte ductile



Système d'étanchéité adapté à
tous les caniveaux avec joint de
sécurité – pour l'étanchéité des
joints de caniveaux

BG-FILCOTEN® Protection de la fente

Les Profilés à fente sont particulièrement adaptés aux surfaces architecturales exigeantes où le design est aussi important que la fonctionnalité.

Grâce à la faible largeur des fentes de 12,5 mm, ou 2 x 6 mm et 3 x 6 mm de nos variantes heelproof à double ou triple fentes, elles s'intègrent parfaitement dans l'aspect des joints de la surface du revêtement.

Pendant toute la période de construction, la planche de protection doit rester dans le profilé à fente, car elle empêche la déformation et la contamination du système.

Les unités de maintenance sont intégrées à la ligne de caniveaux, pour ne pas perturber l'aspect visuel de celle-ci.

Pour le nettoyage, la partie intérieure de l'unité de maintenance se retire facilement et rapidement à l'aide des outils d'ouverture.

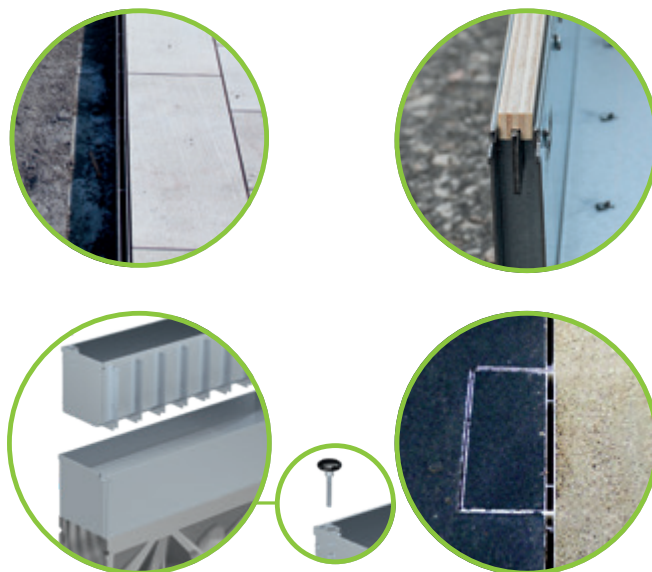

Section d'entrée / de sortie

Pour les caniveaux de plus de deux mètres de long, il est possible d'utiliser un Profilé à fente qui permet d'évacuer l'eau aussi bien qu'une grille classique.

La raison :

La section d'entrée du profilé à fente, tout comme la section d'entrée d'une grille classique, est plus grande que la section de sortie de la canalisation raccordée.

Ainsi, seule la quantité d'eau que le canalisation permet d'évacuer s'écoule, quel que soit le type de grille.

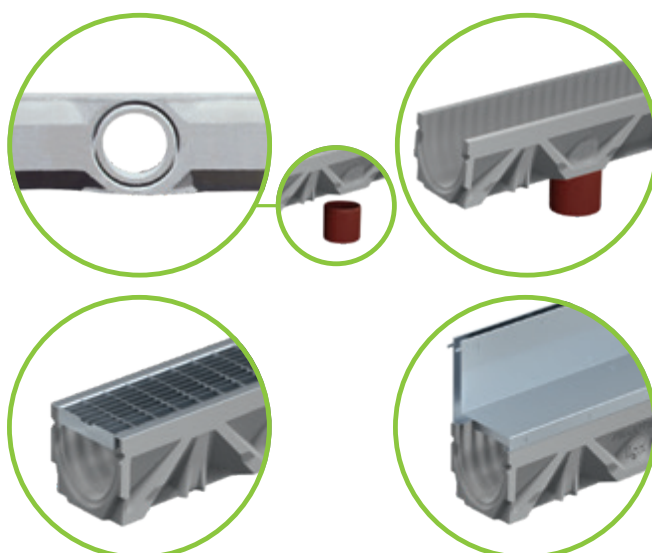

Plus de **sécurité** pour les caniveaux et les grilles.

Le système de caniveaux BG-FILCOTEN® tec offre les propriétés supérieures de FILCOTEN® HPC (High Performance Concrete), auxquelles s'ajoutent d'autres aspects de sécurité. Les poches d'ancrage sur les côtés du caniveau assurent une bonne tenue dans le lit de béton. Les cadres en acier galvanisé ont une construction particulière qui permet de fixer les couvertures de manière simple et sûre.

Les profils de chaussée adjacents peuvent être reliés de façon optimale au bord de la cadre. Le caniveau BG-FILCOTEN® tec mini, est le modèle le plus bas. Le système de caniveau supporte des charges jusqu'à la classe C 250 (selon la norme EN 1433).

jusqu'à la classe C 250

Une adéquation parfaite

Le cadre est intelligemment ancré solidement dans le matériau en béton. Pour cela, il existe des points à l'intérieur et à l'extérieur.

Cadre en acier galvanisé et cadre en acier inoxydable

Le cadre garantit que toutes les grilles sont bien maintenues grâce au verrou fiX innovant. Les profils de chaussée adjacents peuvent être travaillés de manière optimale sur le bord de le cadre.

Surface lisse

La surface de FILCOTEN® HPC est plus homogène que celle du béton, ce qui assure les meilleures propriétés d'écoulement et d'auto-nettoyage.

Joint de sécurité

Le joint de sécurité scellable permet une liaison étroite entre les différents segments.

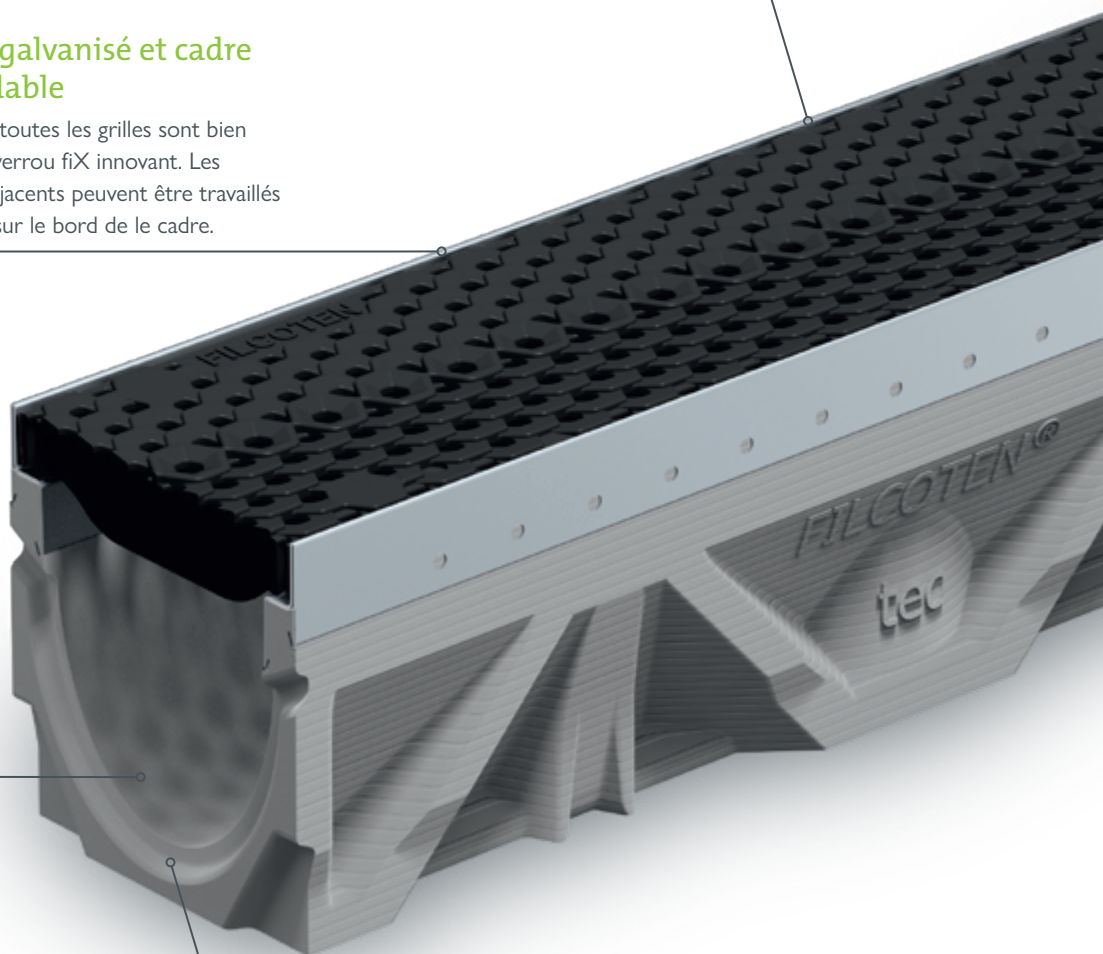

GRASPOINTNER
Sustainable innovation.

Grille décorative COMBee

La grille décorative COMBee est une création très spéciale de notre gamme. En noir classique et avec une disposition unique en nid d'abeille de la surface, elle procure un véritable atout esthétique. Mais elle a plus à offrir que son simple design distinctif.

La grille est exempte de corrosion, entièrement recyclable, à orientation optimisée, antidérapante et elle résistante aux UV.



Nervures d'ancrage

Grâce à la nouvelle technique FILCOTEN[®] HPC, nous avons pu concevoir pour la première fois des poches d'ancrage pour les caniveaux en béton afin qu'ils tiennent mieux dans le lit de béton.

Vous pouvez télécharger ici :

Texte de spécification, fiche technique, DoP, description de l'installation, détails d'installation, dessin du produit, données BIM



www.say.bg/tec/download

Domaines d'application :

- | | |
|-------------------------------------|---------------------|
| • Entrée de la maison | • Zones piétonnes |
| • Terrasse | • Piste cyclable |
| • Jardinage et aménagement paysager | • Parking (voiture) |
| • Centre sportif | • Drainage à fentes |

jusqu'à C 250

BG-FILCOTEN[®]

tec

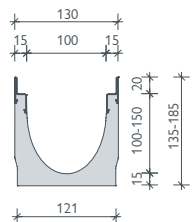
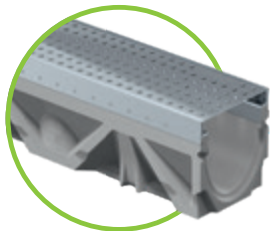

Cadre en acier galvanisé ou en acier inoxydable

BG-FILCOTEN[®] tec avec cadre, LN 100

Caniveau en FILCOTEN[®] HPC (High Performance Concrete) avec cadre en acier galvanisé (V) ou en acier inoxydable (E) jusqu'à la cl. C

N° d'article	Corps de caniveau sans pente, avec cadre en acier galvanisé et joint de sécurité			Poids	Pce/palette	CHF/pcs
10410200	tec V LN 100, n° 0			13,4 kg	30	84,00
10410250	tec V LN 100, n° 0, L = 500 mm, pour perçage ¹⁾			6,6 kg	24	68,00
10410261	tec V LN 100, n° 5-0			16,1 kg	25	84,00
10410251	tec V LN 100, n° 5-0, L = 500 mm, pour perçage ¹⁾			9,4 kg	24	68,00
10410262	tec V LN 100, n° 10-0			18,7 kg	25	84,00
10410252	tec V LN 100, n° 10-0, L = 500 mm, pour perçage ¹⁾			10,4 kg	20	68,00
10410270	tec V LN 101, n° 0, y compris trou d'évacuation DN 100			13,1 kg	30	110,00
10410271	tec V LN 101, n° 5-0, y compris trou d'évacuation DN 100			15,8 kg	25	110,00
10410272	tec V LN 101, n° 10-0, y compris trou d'évacuation DN 100			18,4 kg	25	110,00
N° d'article	Corps de caniveau avec 0,5 % pente, ³⁾ avec cadre en acier galvanisé et joint de sécurité	Hauteur début	Hauteur fin	Poids	Pce/palette	CHF/pcs
10410201	tec V LN 100, n° 1	135 mm	140 mm	13,4 kg	25	89,00
10410202	tec V LN 100, n° 2	140 mm	145 mm	14,1 kg	25	89,00
10410203	tec V LN 100, n° 3	145 mm	150 mm	14,8 kg	25	89,00
10410204	tec V LN 100, n° 4	150 mm	155 mm	15,4 kg	25	89,00
10410205	tec V LN 100, n° 5	155 mm	160 mm	15,9 kg	25	89,00
10410206	tec V LN 100, n° 6	160 mm	165 mm	16,4 kg	25	89,00
10410207	tec V LN 100, n° 7	165 mm	170 mm	16,8 kg	25	89,00
10410208	tec V LN 100, n° 8	170 mm	175 mm	17,4 kg	25	89,00
10410209	tec V LN 100, n° 9	175 mm	180 mm	18,0 kg	25	89,00
10410210	tec V LN 100, n° 10	180 mm	185 mm	18,5 kg	25	89,00
N° d'article	Corps de caniveau sans pente, avec cadre en acier inoxydable et joint de sécurité			Poids	Pce/palette	CHF/pcs
10410300	tec E LN 100, n° 0			13,4 kg	30	185,00
10410350	tec E LN 100, n° 0 L = 500 mm, pour perçage ¹⁾			6,6 kg	24	145,00
10410361	tec E LN 100, n° 5 -0			16,1 kg	25	185,00
10410351	tec E LN 100, n° 5-0, L = 500 mm, pour perçage ¹⁾			9,4 kg	24	145,00
10410362	tec E LN 100, n° 10 -0			18,7 kg	25	185,00
10410370	tec E LN 101, n° 0, y compris trou d'évacuation DN 100			13,1 kg	30	215,00
10410371	tec E LN 101, n° 5-0, y compris trou d'évacuation DN 100			15,8 kg	25	215,00
10410372	tec E LN 101, n° 10-0, y compris trou d'évacuation DN 100			18,4 kg	25	215,00
N° d'article	Corps de caniveau avec 0,5 % pente, ³⁾ avec cadre en acier inoxydable et joint de sécurité	Hauteur début	Hauteur fin	Poids	Pce/palette	CHF/pcs
10410301	tec E LN 100, n° 1 ¹⁾	135 mm	140 mm	13,4 kg	25	190,00
10410302	tec E LN 100, n° 2 ¹⁾	140 mm	145 mm	14,1 kg	25	190,00
10410303	tec E LN 100, n° 3 ¹⁾	145 mm	150 mm	14,8 kg	25	190,00
10410304	tec E LN 100, n° 4 ¹⁾	150 mm	155 mm	15,4 kg	25	190,00
10410305	tec E LN 100, n° 5 ¹⁾	155 mm	160 mm	15,9 kg	25	190,00
10410306	tec E LN 100, n° 6 ¹⁾	160 mm	165 mm	16,4 kg	25	190,00
10410307	tec E LN 100, n° 7 ¹⁾	165 mm	170 mm	16,8 kg	25	190,00
10410308	tec E LN 100, n° 8 ¹⁾	170 mm	175 mm	17,4 kg	25	190,00
10410309	tec E LN 100, n° 9 ¹⁾	175 mm	180 mm	18,0 kg	25	190,00
10410310	tec E LN 100, n° 10 ¹⁾	180 mm	185 mm	18,5 kg	25	190,00

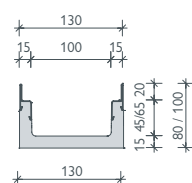
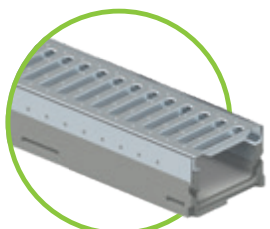

Cadre en acier galvanisé ou en acier inoxydable

BG-FILCOTEN[®] tec mini avec cadre, LN 100

caniveau en FILCOTEN[®] HPC (High Performance Concrete) avec cadre en acier galvanisé (V) ou en acier inoxydable (E) jusqu'à la cl. C – faible hauteur de construction

N° d'article	Corps de caniveau sans pente, avec cadre en acier galvanisé et joint de sécurité	Poids	Pce/palette	CHF/pcs
10210201	tec V mini LN 100, H = 80 mm	9,1 kg	48	80,00
10210202	tec V mini LN 100, H = 100 mm	10,5 kg	42	90,00
10210271	tec V mini LN 101, H = 80 mm, y compris trou d'évacuation DN 100	8,8 kg	48	105,00
10210272	tec V mini LN 101, H = 100 mm, y compris trou d'évacuation DN 100	10,3 kg	42	115,00
N° d'article	Corps de caniveau sans pente, avec cadre en acier inoxydable et joint de sécurité	Poids	Pce/palette	CHF/pcs
10210301	tec E mini LN 100, H = 80 mm	9,1 kg	48	175,00
10210302	tec E mini LN 100, H = 100 mm	10,5 kg	42	185,00
10210371	tec E mini LN 101, H = 80 mm, y compris trou d'évacuation DN 100	8,8 kg	48	205,00
10210372	tec E mini LN 101, H = 100 mm, y compris trou d'évacuation DN 100	10,3 kg	42	215,00

¹⁾ Perçage latéral et/ou vertical voir image p. 35. ²⁾ Pas de protection contre le vandalisme possible.
³⁾ Si la partie inférieure n'est pas utilisée, des tiges filetées et des écrous doivent être fournis par le client.
⁴⁾ Non compris dans la livraison du regard de révision, doit être commandé séparément si nécessaire.
⁵⁾ Pente jusqu'à 20 possible. ⁶⁾ Dimensions des avaloirs, voir page 64.

Grilles et accessoires

pour BG-FILCOTEN® tec et tec mini avec cadre en acier galvanisé (V)

ou en acier inoxydable (E), LN 100

N° d'article	Grilles avec verrou fix (sans boulonnage)	Cl. selon EN 1433	Poids	Pce/palette	CHF/pcs
17010220	Grille caillebotis tec 1000/122/20, LM 30/10	B 125	2,8 kg	120	86,00
17010221	Grille caillebotis tec 500/122/20, LM 30/10	B 125	1,4 kg	48	68,00
17010222	Grille caillebotis tec 1000/122/20, LM 30/10	C 250	3,3 kg	120	98,00
17010223	Grille caillebotis tec 500/122/20, LM 30/10	C 250	1,6 kg	48	78,00
17010322	Grille caillebotis tec 1000/122/20, LM 30/10, acier inoxydable	C 250	3,3 kg	120	395,00
17010323	Grille caillebotis tec 500/122/20, LM 30/10, acier inoxydable	C 250	1,6 kg	48	315,00
17010202	tec Grille passerelle 1000/122/20, LF 8/80 ²⁾	A 15	1,5 kg	120	38,00
17010203	tec Grille passerelle 500/122/20, LF 8/80 ²⁾	A 15	0,8 kg	48	32,00
17010206	tec Grille passerelle 1000/122/20, LF 8/80 ²⁾	C 250	4,5 kg	60	96,00
17010207	tec Grille passerelle 500/122/20, LF 8/80 ²⁾	C 250	2,2 kg	48	74,00
tec grille à fente sur demande, également en acier inoxydable disponible					
17010204	Grille perforée tec 1000/122/20, Ø 6,0 mm	A 15	1,9 kg	120	95,00
17010205	Grille perforée tec 500/122/20, Ø 6,0 mm	A 15	1,0 kg	48	76,00
17010228	Grille perforée tec 1000/122/20, Ø 6,0 mm	C 250	3,3 kg	48	120,00
17010229	Grille perforée tec 500/122/20, Ø 6,0 mm	C 250	1,7 kg	48	96,00
tec grilles perforées disponibles sur demande en acier inoxydable.					
17010401	tec COMBee Grille design 500/123/20, Ø 7,3 mm, plastique PA6 ²⁾	B 125	0,9 kg	160	42,00
17010402	tec COMBee Grille design 500/123/20, Ø 7,3 mm, plastique PA6 ²⁾	C 250	1,1 kg	160	52,00
17010403	tec Grille passerelle en plastique 500/123/20, LF 8/40, plastique PA6 ²⁾	B 125	0,9 kg	160	42,00
17010404	tec Grille passerelle en plastique 500/123/20, LF 8/40, plastique PA6 ²⁾	C 250	1,1 kg	160	52,00
17010111	Grille passerelle en fonte tec 500/122/20, LF 10/100	B 125	2,6 kg	240	38,00
17010101	Grille à barres longitudinales en fonte tec 500/122/20, LF 29/13	C 250	3,2 kg	240	43,00
17010106	Grille à barres longitudinales en fonte ductile, 500/122/20, LF 29/6, faible LF	C 250	3,6 kg	240	43,00
tec grilles design – différents modèles, voir pro grilles design LN 100					
32087	Dispositif de verrouillage anti-vandalisme tec, Quantité requise : 2 pcs. par grille	acier inoxydable	0,1 kg		16,00
N° d'article	BG-FILCOTEN® Profilés à fente V galvanisé asymétriques, avec accessoires	Cl. selon EN 1433	Poids	Pce/palette	CHF/pcs
17110237	Profilé à fente V LN 100, 1000/123/103, HF 80, LF 12,5 mm	B 125	4,4 kg	48	205,00
17110238	Profilé à fente V LN 100, 500/123/103, HF 80, LF 12,5 mm	B 125	2,2 kg	24	160,00
17110297	Regard de révision V LN 100, asymétrique, SW 12,5, cl. B 125 kN, 500/123/103/HF 80	B 125	4,1 kg	24	320,00
17110243	Profilé à fente V LN 100, 1000/123/133, HF 110, LF 12,5 mm	C 250	5,4 kg	36	240,00
17110244	Profilé à fente V LN 100, 500/123/133, HF 110, LF 12,5 mm	C 250	2,7 kg	24	195,00
17110281	Regard de révision V LN 100, asymétrique, SW 12,5, cl. C 250 kN, 500/123/132, HF 110	C 250	5,0 kg	48	390,00
17111204	Profilé à fente 2S, heelproof, V LN 100, 1000/123/133, HF 110, LF 2x6 mm	C 250	5,8 kg	36	270,00
17111205	Profilé à fente 2S, heelproof, V LN 100, 500/123/133, HF 110, LF 2x6 mm	C 250	3,0 kg	24	220,00
17111206	Unité de maintenance 2S, heelproof, V LN 100, 500/123/133, HF 110, LF 2x6 mm	C 250	5,3 kg	24	390,00
37962	Plaque de protection pour le profilé à fente LF 12,5 mm et LF 2x6 mm, L = 1000 mm, bois		0,1 kg		8,00
13399	Poignées de levage pour couvercle de regard de visite – besoin de 2 pièces, plastique ⁴⁾		0,1 kg		20,00
N° d'article	BG-FILCOTEN® Profilés à fente E inoxydable asymétriques, avec accessoires	Cl. selon EN 1433	Poids	Pce/palette	CHF/pcs
17110343	Profilé à fente E LN 100, 1000/123/133, HF 110, LF 12,5 mm	C 250	5,4 kg	36	370,00
17110344	Profilé à fente E LN 100, 500/123/133, HF 110, LF 12,5 mm	C 250	2,7 kg	24	295,00
17110381	Unité de maintenance E LN 100, 500/123/133, HF 110, LF 12,5 mm	C 250	5,0 kg	24	590,00
17111310	Profilé à fente 2S, heelproof, E LN 100, 1000/123/103, HF 80, LF 2x6 mm	B 125	5,0 kg	48	410,00
17111311	Profilé à fente 2S, heelproof, E LN 100, 500/123/103, HF 80, LF 2x6 mm	B 125	2,5 kg	24	340,00
17111312	Unité de maintenance 2S, heelproof, E LN 100, 500/123/103, HF 80, LF 2x6 mm	B 125	4,3 kg	24	580,00
17111304	Profilé à fente 2S, heelproof, E LN 100, 1000/123/133, HF 110, LF 2x6 mm	C 250	5,8 kg	36	420,00
17111305	Profilé à fente 2S, heelproof, E LN 100, 500/123/133, HF 110, LF 2x6 mm	C 250	3,0 kg	24	335,00
17111306	Unité de maintenance 2S, heelproof, E LN 100, 500/123/133, HF 110, LF 2x6 mm	C 250	5,3 kg	24	640,00
17111307	Profilé à fente 3S, heelproof, E LN 100, 1000/123/133, HF 110, LF 3x6 mm	C 250	6,5 kg	36	490,00
17111308	Profilé à fente 3S, heelproof, E LN 100, 500/123/133, HF 110, LF 3x6 mm	C 250	3,3 kg	24	390,00
17111309	Unité de maintenance 3S, heelproof, E LN 100, 500/123/133, HF 110, LF 3x6 mm	C 250	5,6 kg	24	720,00
37962	Plaque de protection pour profilé à fente LF 12,5 mm et LF 2x6 mm, L = 1000 mm, bois		0,1 kg		8,00
13399	Poignées de levage pour couvercle de regard de visite – besoin de 2 pièces, plastique ⁴⁾		0,1 kg		20,00
N° d'article	Accessoires	Matériau	Poids	Pce/palette	CHF/pcs
10410293	Avaloir tec V 500/144/500, avec raccordement de canalisation DN 100 et panier à sédiments en plastique ⁶⁾	FILCOTEN® HPC	24,2 kg	10	230,00
10410393	Avaloir tec E 500/144/500 avec raccordement canalisation DN 100 et panier à sédiments en plastique ⁶⁾	FILCOTEN® HPC	24,2 kg	10	310,00
30056	Trappe à odeurs pour avaloir (interne) DN 100	plastique	0,1 kg		16,00
30019	Trappe à odeurs pour sortie verticale DN 100	plastique	0,2 kg		20,00
19010401	Plaque frontale tec, fermée	plastique	0,1 kg		12,00
19010400	Plaque frontale LN 100 en plastique, entrée et sortie DN 100	plastique	0,1 kg		12,00
19010230	Plaque frontale tec	galvanisé	0,3 kg		18,00
19010200	Plaque frontale tec mini	galvanisé	0,1 kg		18,00
19010300	Plaque frontale tec mini	acier inoxydable	0,1 kg		39,00
19015926	SET support d'installation gr. 1, partie basse y compris écrous ³⁾	galvanisé	1,1 kg		38,00
19000401	SET support de montage partie supérieure universelle LN 100 – 300 y incl. les vis de fixation	plastique	0,6 kg		24,00
60500065	Support de montage complet	acier inoxydable	1,2 kg		62,00

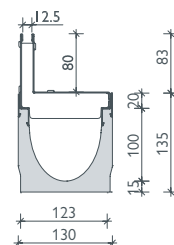

Profilé à fente
LF 12,5, Cl. B

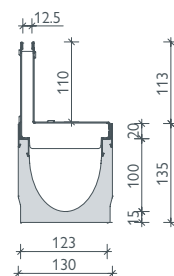

Profilé à fente
LF 12,5, Cl. C

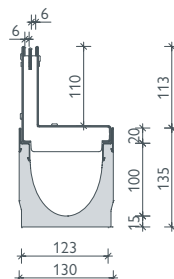

Profilé à fente 2S,
heelproof
LF 2x6, Cl. C

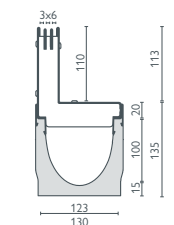

Profilé à fente 3S,
heelproof
LF 3x6, Cl. C



Profilés à fentes symétriques
ou classe D 400 ainsi que
profilés à fente spéciale sur
demande.
Instructions d'installation sous
www.bg-graspointner.com

jusqu'à C 250

BG-FILCOTEN[®]

tec

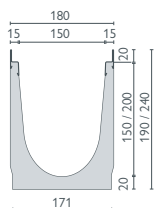
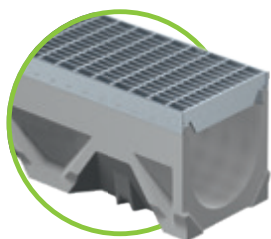

Cadre en acier galvanisé
ou acier inoxydable

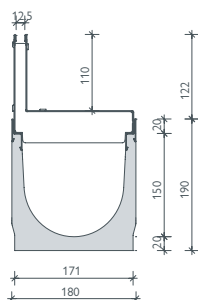

Profilé à fente
LF 12,5 Cl. C

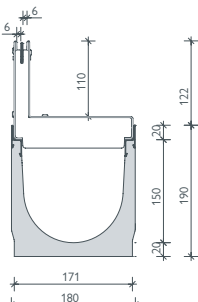

Profilé à fente 2S,
heelproof
LF 2x6, Cl. C

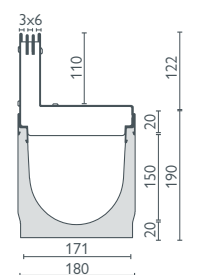

Profilé à fente 3S,
heelproof
LF 3x6, Cl. C

BG-FILCOTEN[®] tec avec cadre, LN 150

Caniveau en FILCOTEN[®] HPC (High Performance Concrete) avec cadre en acier galvanisé (V)
ou en acier inoxydable (E) jusqu'à la cl. C

N° d'article	Corps de caniveau sans pente, avec cadre en acier galvanisé et joint de sécurité	Poids	Pce/palette	CHF/pcs
10415200	tec V LN 150, n° 0	22,2 kg	16	110,00
10415250	tec V LN 150, n° 0, L = 500 mm, pour perçage ¹⁾	11,2 kg	16	88,00
10415262	tec V LN 150, n° 10-0	28,2 kg	12	110,00
10415252	tec V LN 150, n° 10-0, L = 500 mm, pour perçage ¹⁾	14,1 kg	16	88,00
10415270	tec V LN 151, n° 0, y compris trou d'évacuation DN 150	21,3 kg	16	140,00
10415272	tec V LN 151, n° 10-0, y compris trou d'évacuation DN 150	27,3 kg	12	140,00
N° d'article	Corps de caniveau sans pente, avec cadre en acier inoxydable et joint de sécurité	Poids	Pce/palette	CHF/pcs
10415300	tec E LN 150, n° 0	22,2 kg	16	210,00
10415350	tec E LN 150, n° 0 L = 500 mm, pour perçage ¹⁾	11,2 kg	16	170,00
10415362	tec E LN 150, n° 10-0	28,2 kg	12	210,00
10415352	tec E LN 150, n° 10-0, L = 500 mm, pour perçage ¹⁾	14,1 kg	16	170,00
10415370	tec E LN 151, n° 0, y compris trou d'évacuation DN 150	21,3 kg	16	240,00
10415372	tec E LN 151, n° 10-0, y compris trou d'évacuation DN 150	27,3 kg	12	240,00

Grilles

pour BG-FILCOTEN[®] tec avec cadre en acier galvanisé (V) ou en acier inoxydable (E), LN 150

N° d'article	Grilles avec verrou fix (sans boulonnage)	Cl. selon EN 1433	Poids	Pce/palette	CHF/pcs
17015220	Grille caillebotis tec 1000/172/20, LM 30/10	B 125	4,6 kg	68	125,00
17015221	Grille caillebotis tec 500/172/20, LM 30/10	B 125	2,4 kg	48	96,00
17015222	Grille caillebotis tec 1000/172/20, LM 30/10	C 250	6,9 kg	68	160,00
17015223	Grille caillebotis tec 500/172/20, LM 30/10	C 250	3,6 kg	48	130,00
17015322	Grille caillebotis tec 1000/172/20, LM 30/10, acier inoxydable	C 250	6,9 kg	68	490,00
17015323	Grille caillebotis tec 500/172/20, LM 30/10, acier inoxydable	C 250	3,6 kg	48	390,00
17015228	Grille perforée tec 1000/172/20, Ø 6,0 mm	C 250	10,0 kg	40	220,00
17015229	Grille perforée tec 500/172/20, Ø 6,0 mm	C 250	5,0 kg	28	180,00
17015328	Grille perforée tec 1000/172/20, Ø 6,0 mm, acier inoxydable	C 250	7,0 kg	40	390,00
17015329	Grille perforée tec 500/172/20, Ø 6,0 mm, acier inoxydable	C 250	3,5 kg	28	310,00
17015403	tec Grille passerelle en plastique 500/172/20, SW 10/58	B 125	1,8 kg	150	66,00
17015111	Grille à fente en fonte ductile tec 500/172/20, LF 10/150	B 125	4,5 kg	128	60,00
17015101	Grille à barres longitudinales en fonte ductile tec 500/172/20, LM 29/13	C 250	4,9 kg	128	66,00
tec grilles design – différents modèles ³⁾ voir pro grilles design LN 150					
32088	Dispositif de verrouillage anti-vandalisme tec	acier inoxydable	0,1 kg		18,00
Quantité requise : 2 pcs. par grille					
N° d'article	BG-FILCOTEN [®] Profilés à fente V, galvanisé asymétriques, avec accessoires	Cl. selon EN 1433	Poids	Pce/palette	CHF/pcs
17115243	Profilé à fente V LN 150, 1000/173/143, HF 110, LF 12,5 mm	C 250	6,7 kg	24	260,00
17115244	Profilé à fente V LN 150, 500/173/143, HF 110, LF 12,5 mm	C 250	3,3 kg	16	210,00
17115281	Regard de révision V LN 150, asymétrique, LF 12,5, cl. B 125 kN, 500/173/143/HF 110	C 250	5,9 kg	16	420,00
17116204	Profilé à fente 2S, heelproof, V LN 150, 1000/173/143, HF 110, LF 2x6 mm	C 250	7,0 kg	24	360,00
17116205	Profilé à fente 2S, heelproof, V LN 150, 500/173/143, HF 110, LF 2x6 mm	C 250	3,5 kg	16	290,00
17116206	Unité de maintenance 2S, heelproof, V LN 150, 500/173/143, HF 110, LF 2x6 mm	C 250	6,1 kg	16	450,00
37962	Planche de protection pour le profilé à fente LF 12,5 mm et LF 2x6 mm, L = 1000 mm, bois		0,1 kg		8,00
13399	Outil d'accès à l'unité de maintenance – 2 pièces nécessaires, plastique ³⁾		0,1 kg		20,00
N° d'article	BG-FILCOTEN [®] Profilés à fente E asymétriques avec accessoires	Cl. selon EN 1433	Poids	Pce/palette	CHF/pcs
17115343	Profilé à fente E LN 150, 1000/173/143, HF 110, LF 12,5 mm	C 250	6,7 kg	24	395,00
17115344	Profilé à fente E LN 150, 500/173/143, HF 110, LF 12,5 mm	C 250	3,3 kg	16	315,00
17115381	Unité de maintenance E LN 150, 500/173/143, HF 110, LF 12,5 mm	C 250	5,9 kg	16	620,00
17116304	Profilé à fente 2S, heelproof, E LN 150, 1000/173/143, HF 110, LF 2x6 mm	C 250	7,0 kg	24	520,00
17116305	Profilé à fente 2S, heelproof, E LN 150, 500/173/143, HF 110, LF 2x6 mm	C 250	3,5 kg	16	390,00
17116306	Unité de maintenance 2S, heelproof, E LN 150, 500/173/143, HF 110, LF 2x6 mm	C 250	6,1 kg	16	760,00
17116307	Profilé à fente 3S, heelproof, E LN 150, 1000/173/143, HF 110, LF 3x6 mm	C 250	7,9 kg	24	580,00
17116308	Profilé à fente 3S, heelproof, E LN 150, 500/173/143, HF 110, LF 3x6 mm	C 250	4,0 kg	16	420,00
17116309	Regard de révision 3S, heelproof, E LN 150, 500/173/143, HF 110, LF 3x6 mm	C 250	6,8 kg	16	960,00
37962	Planche de protection pour le profilé à fente LF 12,5 mm et LF 2x6 mm, L = 1000 mm, bois		0,1 kg		8,00
13399	Outil d'accès à l'unité de maintenance – 2 pièces nécessaires, plastique ³⁾		0,1 kg		20,00



Profilés à fentes symétriques ou classe D 400 ainsi que profilés à fente spéciale sur demande.
sur demande. Instructions de montage sous: www.bg-graspointner.com



GRASPOINTNER
Sustainable innovation.

Accessoires

pour BG-FILCOTEN® tec avec cadre en acier galvanisé (V) ou en acier inoxydable (E), LN 150

N° d'article	Accessoires	Matériau	Poids	Pce/palette	CHF/pcs
10415292	Avaloir tec V 500/197/650, avec raccordement de canalisation DN 150 et panier à sédiments en plastique	FILCOTEN® HPC	40,3 kg	8	290,00
10415392	Avaloir tec E 500/197/650 avec raccordement canalisation DN 150 et panier à sédiments en plastique	FILCOTEN® HPC	40,3 kg	8	390,00
30057	Trappe à odeurs pour avaloir (interne) DN 150	plastique	0,2 kg		36,00
19015230	Plaque frontale tec	galvanisé	0,5 kg		28,00
19015231	Plaque terminale tec avec sortie DN 150	galvanisé	0,6 kg		58,00
19015330	Plaque frontale tec	acier inoxydable	0,5 kg		68,00
19015331	Plaque terminale tec avec sortie DN 150	acier inoxydable	0,6 kg		130,00
19020926	SET support d'installation gr. 2, partie inférieure y compris écrous ²⁾	galvanisé	1,2 kg		54,00
19000401	SET support de montage partie supérieure universelle LN 100 – 300 y incl. les vis de fixation	plastique	0,6 kg		24,00
S10294	Support de montage complet	galvanisé	2,3 kg		78,00

Corps de caniveaux avec perforation d'écoulement

La position du trou d'évacuation vers le bas et/ou du trou latéral (gauche/droite) peut être choisie librement pour les caniveaux avec L = 500 mm.

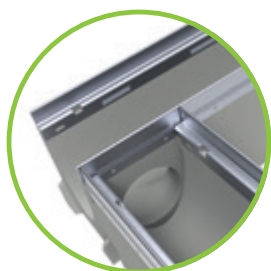

Diamètre maximal des trous latéraux :

- pour LN 100 n° 0 Ø 55 mm
- pour LN 150 n° 0 Ø 102 mm
- pour LN 200 n° 0 Ø 130 mm
- pour LN 100 n° 5-0 et 10-0 Ø 86 mm
- pour LN 150 n° 5-0 et 10-0 Ø 130 mm
- pour LN 200 n° 5-0 et 10-0 Ø 180 mm

Les pièces en T ou en croix peuvent ainsi être réalisées de manière aisée et rapide.



Si vous avez des questions, veuillez contacter notre service technique.

Références



¹⁾ Perçage latéral et/ou vertical voir image p. 35.

²⁾ Si la partie inférieure n'est pas utilisée, des tiges filetées et des écrous doivent être fournis par le client.

³⁾ Non compris dans la livraison du regard de révision, doit être commandé séparément si nécessaire.

jusqu'à C 250

BG-FILCOTEN[®]

tec

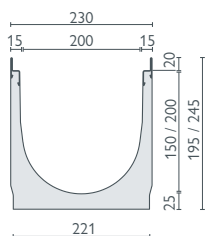
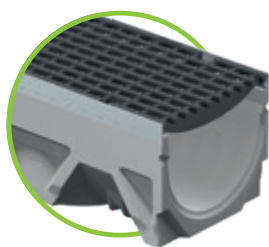

Cadre en acier galvanisé
ou acier inoxydable

BG-FILCOTEN[®] tec avec cadre, LN 200

Caniveau en FILCOTEN[®] HPC (High Performance Concrete) avec cadre en acier galvanisé (V) ou en acier inoxydable (E) jusqu'à la cl. C

N° d'article	Corps de caniveau sans pente, avec cadre en acier galvanisé et joint de sécurité	Poids	Pce/palette	CHF/pcs
10420200	tec V LN 200, n° 0	34,0 kg	9	155,00
10420250	tec V LN 200, n° 0, L = 500 mm, pour perçage ¹⁾	21,3 kg	12	125,00
10220200	tec V LN 200, H = 195 mm	30,2 kg	12	135,00
10220250	tec V LN 200, H = 195 mm, L = 500 mm	15,1 kg	12	110,00
10220270	tec V LN 201, H = 195 mm, y compris trou d'évacuation DN 200	28,4 kg	12	165,00
10420270	tec V LN 201, n° 0, y compris trou d'évacuation DN 200	32,4 kg	9	185,00
N° d'article	Corps de caniveau sans pente, avec cadre en acier inoxydable et joint de sécurité	Poids	Pce/palette	CHF/pcs
10420300	tec E LN 200, n° 0	34,0 kg	9	260,00
10420350	tec E LN 200, n° 0 L = 500 mm, pour perçage ¹⁾	21,3 kg	12	210,00
10220300	tec E LN 200, H = 195 mm	30,2 kg	12	225,00
10220350	tec E LN 200, H = 195 mm, L = 500 mm	15,1 kg	12	175,00
10220370	tec E LN 201, H = 195 mm, y compris trou d'évacuation DN 200	28,4 kg	12	265,00
10420370	tec E LN 201, n° 0, y compris trou d'évacuation DN 200	32,4 kg	9	305,00

Grilles et accessoires

pour BG-FILCOTEN[®] tec avec cadre en acier galvanisé (V) ou en acier inoxydable (E), LN 200

N° d'article	Grilles avec verrou fix (sans boulonnage)	Cl. selon EN 1433	Poids	Pce/palette	CHF/pcs
17020220	Grille caillebotis tec 1000/222/20, LM 30/10	B 125	6,0 kg	60	150,00
17020221	Grille caillebotis tec 500/222/20, LM 30/10	B 125	3,1 kg	28	120,00
17020222	Grille caillebotis tec 1000/222/20, LM 30/10	C 250	8,8 kg	60	195,00
17020223	Grille caillebotis tec 500/222/20, LM 30/10	C 250	4,5 kg	28	156,00
17020322	Grille caillebotis tec 1000/222/20, LM 30/10, acier inoxydable	C 250	8,8 kg	60	875,00
17020323	Grille caillebotis tec 500/222/20, LM 30/10, acier inoxydable	C 250	4,5 kg	28	710,00
17020228	Grille perforée tec 1000/222/20, Ø 6,0 mm	C 250	13,5 kg	60	290,00
17020229	Grille perforée tec 500/222/20, Ø 6,0 mm	C 250	6,7 kg	28	230,00
17020328	Grille perforée tec 1000/222/20, Ø 6,0 mm, acier inoxydable	C 250	13,5 kg	60	595,00
17020329	Grille perforée tec 500/222/20, Ø 6,0 mm, acier inoxydable	C 250	6,7 kg	28	430,00
17020101	Grille à barres longitudinales en fonte ductile tec 500/222/20, LM 29/13	C 250	7,3 kg	98	95,00
tec Grilles design – différents modèles ²⁾ voir par grilles design pro LN 200					
32089	Dispositif de verrouillage anti-vandalisme tec Quantité requise : 2 pcs. par grille	acier inoxydable	0,1 kg		20,00
N° d'article	Accessoires	Matériau	Poids	Pce/palette	CHF/pcs
10420292	Avaloir tec V 500/261/650, avec raccordement de canalisation DN 200 et panier à sédiments en plastique	FILCOTEN [®] HPC	48,0 kg	6	360,00
10420392	Avaloir tec E 500/261/650 avec raccordement canalisation DN 200 et panier à sédiments en plastique	FILCOTEN [®] HPC	48,0 kg	6	460,00
19020230	Plaque frontale tec	galvanisé	0,8 kg		38,00
19020232	Plaque terminale tec avec sortie DN 150	galvanisé	0,5 kg		78,00
19020330	Plaque frontale tec	acier inoxydable	0,8 kg		78,00
19020332	Plaque terminale tec avec sortie DN 150	acier inoxydable	0,5 kg		125,00
19020926	SET support d'installation gr. 2, partie inférieure y compris écrous ²⁾	galvanisé	1,2 kg		54,00
19000401	SET support de montage partie supérieure universelle LN 100 – 300 y incl. les vis de fixation	plastique	0,6 kg		24,00
S10294	Support de montage complet	galvanisé	2,3 kg		78,00

¹⁾ Perçage latéral et/ou vertical voir image p. 35.

²⁾ Si la partie inférieure n'est pas utilisée, des tiges filetées et des écrous doivent être fournis par le client.

³⁾ Non compris dans la livraison du regard de révision, doit être commandé séparément si nécessaire.



GRASPOINTNER
Sustainable innovation.

Grilles : **BG-FILCOTEN®** tec et tec mini LN 100 ainsi que tec LN 150, 200

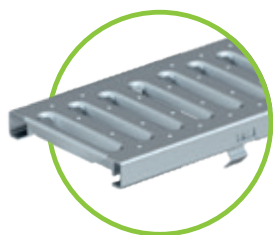

Grille à fentes CI. A et CI. C
acier galvanisé / acier inoxydable
LF 8/80
pour LN de 100 à 100

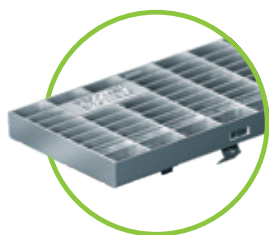

Grille caillebotis de classe B galvanisée
et de CI. C galvanisée / acier inoxydable,
LM 30/10, pour tous LN

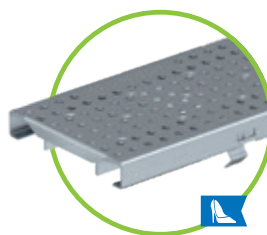

Grille perforée
acier galvanisé / acier inoxydable
Ø 6,0 mm
CI. A et CI. C pour LN 100
CI. C pour LN 150, 200

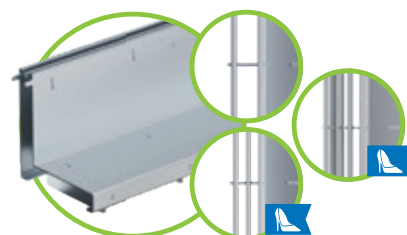

Profilé à fente
LF 12,5 mm, CI. B, LN 100, V & E
LF 12,5 mm, CI. C, LN 100 / 150, V & E
2S, LF 2x6 mm, CI. B LN 100, E
2S, LF 2x6 mm, CI. C LN 100 / 150, V & E
3S, LF 3x6 mm, CI. C LN 100 / 150, E



Grille à barres longitudinales en
fonte ductile LM 29/13, CI. C –
pour tous les LN

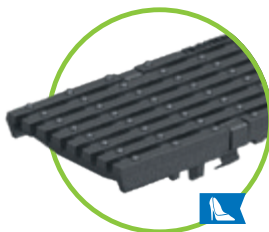

Grille à barres longitudinales en
fonte ductile LM 29/6
largeur de fente étroite, CI. C
pour LN de 100 à 100

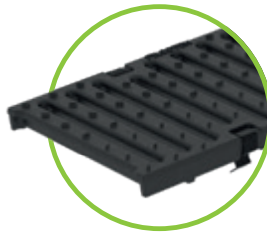

Grille passerelle en fonte
LF 10/100 ou 10/150, CI. B
pour LN 100 ou 150



Grille décorative COMBee
Ø 7,3 mm, CI. B et CI. C
Plastique PA6
pour LN de 100 à 100



Grille passerelle en plastique
LF 8/40 ou 10/58, Plastique PA6
CI. B et CI. C pour LN 100
ou CI. B pour LN 150

Un **poids lourd**, uniquement en termes de **caractéristiques:**

Le système de caniveaux BG-FILCOTEN® pro ne fait pas de compromis. En plus de sa légèreté et de sa stabilité, le système peut être adapté de manière variable à vos besoins et est résistant jusqu'à la classe E 600 (selon la norme EN 11433). Les caniveaux BG-FILCOTEN® pro sont également disponibles en version mini avec une hauteur de construction réduite.



Vous pouvez télécharger ici :

Texte de spécification, fiche technique, DoP, description de l'installation, détails d'installation, dessin du produit, données BIM



www.say.bg/pro/download

Classe D 400 à E 600

Quatre variantes de cadres

Les cadres sont disponibles au choix en acier galvanisé, en acier inoxydable, en fonte ou en plastique.

Géométrie du caniveau / surface glissante

La géométrie optimisée des caniveaux et la surface lisse de FILCOTEN® HPC assurent un drainage maximal et un meilleur effet autonettoyant.

Joint de sécurité

Le joint de sécurité scellable permet une liaison étroite entre les différents segments.

Points d'écoulement de série

Un écoulement vertical est possible pour chaque corps de caniveau sans pente



GRASPOINTNER
Sustainable innovation.

¹⁾ Certification ecobau « eco1 » (niveau Premium) : convient parfaitement à Minergie-ECO et correspond à la 1ère priorité selon ecoB-KP/ecoDevis. Répond aux exigences les plus élevées en matière d'écologie, de santé et de recyclabilité (valable jusqu'en 08/2028).

Une forte tenue par boulonnage

En alternative au verrou fiX, les grilles en fonte ductile de classe D ou de classe E (voir tableau pour chaque largeur nominale) peuvent être boulonnées en 4 points sur le cadre en fonte ou en plastique. Le matériel de boulonnage est fourni sous forme de set. Notre boulonnage peut être échangé facilement et rapidement à tout moment. L'écrou cage est inséré pour empêcher tout déplacement.

Fixation sûre de la grille

La fixation intelligente fiX permet une fixation rapide en quatre points de la grille dans le caniveau. Une sécurité supplémentaire est assurée par la protection intégrée contre les mouvements longitudinaux du système.

Une adéquation parfaite du caniveau

Les nervures d'ancrage permettent un maintien sûr dans le béton d'enrobage et servent de protection contre les inondations sur toute la longueur du caniveau.

Technologie de production innovante

Grâce à la technique innovante de production et de moulage FILCOTEN[®] HPC, il a été possible pour la première fois d'intégrer des poches d'ancrage dans un corps de caniveau en béton et d'assurer ainsi un ancrage encore meilleur dans le lit de béton.

Domaines d'application :

- | | |
|---------------------|--------------------|
| • Espace logistique | • Parking (camion) |
| • Entrée de garage | • Atelier |
| • Parking (voiture) | • Zone de stockage |
| • Quai de la gare | • Zones piétonnes |

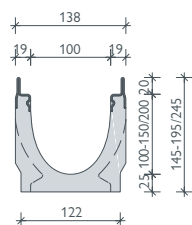

Cadre en acier galvanisé

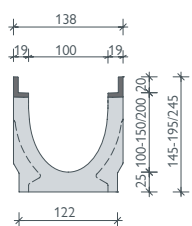

Cadre en fonte

BG-FILCOTEN® pro avec cadre, LN 100

Caniveau en FILCOTEN® HPC (High Performance Concrete)

avec cadre intégré en acier galvanisé (V) ou cadre en fonte (G) jusqu'à la cl. E

N° d'article	Corps de caniveau sans pente, avec cadre en acier galvanisé et joint de sécurité			Poids	Pce/palette	CHF/pcs
10610200	pro V LN 100, n° 0			19,0 kg	25	95,00
10610280	pro V LN 100, n° 0, L = 500 mm, pour perçage ¹⁾			10,9 kg	20	76,00
10610261	pro V LN 100, n° 5-0			22,0 kg	20	95,00
10610281	pro V LN 100, n° 5-0, L = 500 mm, pour perçage ¹⁾			13,2 kg	20	76,00
10610262	pro V LN 100, n° 10-0			24,9 kg	20	95,00
10610282	pro V LN 100, n° 10-0, L = 500 mm, pour perçage ¹⁾			11,0 kg	20	76,00
10610264	pro V LN 100, n° 20-0			31,0 kg	15	95,00
10610270	pro V LN 101, n° 0, y compris trou d'évacuation DN 100			18,0 kg	25	120,00
10610271	pro V LN 101, n° 5-0, y compris trou d'évacuation DN 100			21,3 kg	20	120,00
10610272	pro V LN 101, n° 10-0, y compris trou d'évacuation DN 100			24,6 kg	20	120,00
10610274	pro V LN 101, n° 20-0, y compris trou d'évacuation DN 100			30,6 kg	15	120,00
N° d'article	Corps de caniveau avec 0,5 % pente, avec cadre en acier galvanisé et joint de sécurité	Hauteur début	Hauteur fin	Poids	Pce/palette	CHF/pcs
10610201	pro V LN 100, n° 1	145 mm	150 mm	18,6 kg	20	100,00
10610202	pro V LN 100, n° 2	150 mm	155 mm	19,3 kg	20	100,00
10610203	pro V LN 100, n° 3	155 mm	160 mm	20,0 kg	20	100,00
10610204	pro V LN 100, n° 4	160 mm	165 mm	20,6 kg	20	100,00
10610205	pro V LN 100, n° 5	165 mm	170 mm	21,3 kg	20	100,00
10610206	pro V LN 100, n° 6	170 mm	175 mm	21,9 kg	20	100,00
10610207	pro V LN 100, n° 7	175 mm	180 mm	22,6 kg	20	100,00
10610208	pro V LN 100, n° 8	180 mm	185 mm	23,3 kg	20	100,00
10610209	pro V LN 100, n° 9	185 mm	190 mm	23,9 kg	20	100,00
10610210	pro V LN 100, n° 10	190 mm	195 mm	24,6 kg	20	100,00
N° d'article	Corps de caniveau sans pente, avec cadre en fonte et joint de sécurité			Poids	Pce/palette	CHF/pcs
10610100	pro G LN 100, n° 0			20,5 kg	25	115,00
10610180	pro G LN 100, n° 0, L = 500 mm, pour perçage ¹⁾			10,0 kg	20	95,00
10610161	pro G LN 100, n° 5-0			22,6 kg	20	115,00
10610181	pro G LN 100, n° 5-0, L = 500 mm, pour perçage ¹⁾			13,5 kg	20	95,00
10610162	pro G LN 100, n° 10-0			26,1 kg	20	115,00
10610182	pro G LN 100, n° 10-0, L = 500 mm, pour perçage ¹⁾			11,6 kg	20	95,00
10610164	pro G LN 100, n° 20-0			32,0 kg	15	115,00
10610170	pro G LN 101, n° 0, y compris trou d'évacuation DN 100			18,8 kg	25	145,00
10610171	pro G LN 101, n° 5-0, y compris trou d'évacuation DN 100			22,3 kg	20	145,00
10610172	pro G LN 101, n° 10-0, y compris trou d'évacuation DN 100			25,8 kg	20	145,00
10610174	pro G LN 101, n° 20-0, y compris trou d'évacuation DN 100			31,6 kg	15	145,00
N° d'article	Corps de caniveau avec 0,5 % pente, avec cadre en fonte et joint de sécurité	Hauteur début	Hauteur fin	Poids	Pce/palette	CHF/pcs
10610101	pro G LN 100, n° 1	145 mm	150 mm	19,5 kg	20	120,00
10610102	pro G LN 100, n° 2	150 mm	155 mm	20,2 kg	20	120,00
10610103	pro G LN 100, n° 3	155 mm	160 mm	20,9 kg	20	120,00
10610104	pro G LN 100, n° 4	160 mm	165 mm	21,6 kg	20	120,00
10610105	pro G LN 100, n° 5	165 mm	170 mm	22,3 kg	20	120,00
10610106	pro G LN 100, n° 6	170 mm	175 mm	23,0 kg	20	120,00
10610107	pro G LN 100, n° 7	175 mm	180 mm	23,3 kg	20	120,00
10610108	pro G LN 100, n° 8	180 mm	185 mm	24,0 kg	20	120,00
10610109	pro G LN 100, n° 9	185 mm	190 mm	24,7 kg	20	120,00
10610110	pro G LN 100, n° 10	190 mm	195 mm	25,4 kg	20	120,00

BG-FILCOTEN® pro avec cadre, LN 100

Caniveau en FILCOTEN® HPC (High Performance Concrete)

avec cadre intégré en acier inoxydable (E) jusqu'à la cl. E ou cadre en plastique (P) jusqu'à la cl. D

N° d'article	Corps de caniveau sans pente, avec cadre en acier inoxydable et joint de sécurité			Poids	Pce/palette	CHF/pcs
10610300	pro E LN 100, n° 0			18,3 kg	25	220,00
10610380	pro E LN 100, n° 0, L = 500 mm, pour perçage ¹⁾			10,9 kg	20	170,00
10610361	pro E LN 100, n° 5-0			21,6 kg	20	220,00
10610381	pro E LN 100, n° 5-0, L = 500 mm, pour perçage ¹⁾			13,2 kg	20	170,00
10610362	pro E LN 100, n° 10-0			24,9 kg	20	220,00
10610382	pro E LN 100, n° 10-0, L = 500 mm, pour perçage ¹⁾			11,0 kg	20	170,00
10610364	pro E LN 100, n° 20-0			31,0 kg	15	220,00
10610370	pro E LN 101, n° 0, y compris trou d'évacuation DN 100			18,0 kg	25	265,00
10610371	pro E LN 101, n° 5-0, y compris trou d'évacuation DN 100			21,3 kg	20	265,00
10610372	pro E LN 101, n° 10-0, y compris trou d'évacuation DN 100			24,6 kg	20	265,00
10610374	pro E LN 101, n° 20-0, y compris trou d'évacuation DN 100			30,6 kg	15	265,00
N° d'article	Corps de caniveau avec 0,5 % pente, avec cadre en acier inoxydable et joint de sécurité	Hauteur début	Hauteur fin	Poids	Pce/palette	CHF/pcs
10610301	pro E LN 100, n° 1 ¹⁾	145 mm	150 mm	18,6 kg	20	240,00
10610302	pro E LN 100, n° 2 ¹⁾	150 mm	155 mm	19,3 kg	20	240,00
10610303	pro E LN 100, n° 3 ¹⁾	155 mm	160 mm	20,0 kg	20	240,00
10610304	pro E LN 100, n° 4 ¹⁾	160 mm	165 mm	20,6 kg	20	240,00
10610305	pro E LN 100, n° 5 ¹⁾	165 mm	170 mm	21,3 kg	20	240,00
10610306	pro E LN 100, n° 6 ¹⁾	170 mm	175 mm	21,9 kg	20	240,00
10610307	pro E LN 100, n° 7 ¹⁾	175 mm	180 mm	22,6 kg	20	240,00
10610308	pro E LN 100, n° 8 ¹⁾	180 mm	185 mm	23,3 kg	20	240,00
10610309	pro E LN 100, n° 9 ¹⁾	185 mm	190 mm	23,9 kg	20	240,00
10610310	pro E LN 100, n° 10 ¹⁾	190 mm	195 mm	24,6 kg	20	240,00
N° d'article	Corps de caniveau sans pente, avec cadre en plastique et feuillure de sécurité			Poids	Pce/palette	CHF/pcs
10610400	pro P LN 100, n° 0			17,0 kg	25	90,00
10610480	pro P LN 100, n° 0, L = 500 mm, pour perçage ¹⁾			8,3 kg	20	72,00
10610461	pro P LN 100, n° 5-0			19,1 kg	20	90,00
10610481	pro P LN 100, n° 5-0, L = 500 mm, pour perçage ¹⁾			11,8 kg	20	72,00
10610462	pro P LN 100, n° 10-0			22,6 kg	20	90,00
10610482	pro P LN 100, n° 10-0, L = 500 mm, pour perçage ¹⁾			9,9 kg	20	72,00
10610464	pro P LN 100, n° 20-0			28,5 kg	15	90,00
10610470	pro P LN 101, n° 0, y compris trou d'évacuation DN 100			15,3 kg	25	110,00
10610471	pro P LN 101, n° 5-0, y compris trou d'évacuation DN 100			18,8 kg	20	110,00
10610472	pro P LN 101, n° 10-0, y compris trou d'évacuation DN 100			22,3 kg	20	110,00
10610474	pro P LN 101, n° 20-0, y compris trou d'évacuation DN 100			28,1 kg	15	110,00

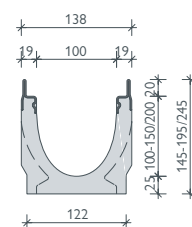

Cadre en acier inoxydable

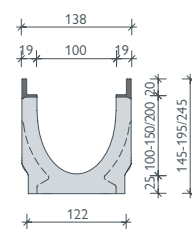

Cadre en plastique

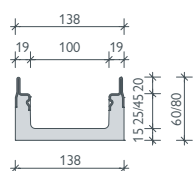

Cadre en acier galvanisé
ou acier inoxydable

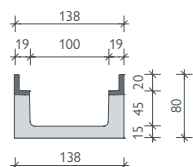

Cadre en fonte

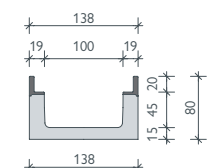
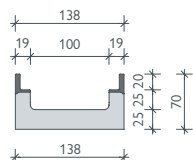

Cadre en plastique

BG-FILCOTEN® pro mini avec cadre, LN 100

Caniveau en FILCOTEN® HPC (High Performance Concrete) avec cadre intégré en acier galvanisé (V), cadre en fonte (G), cadre en acier inoxydable (E) jusqu'à la cl. E ou cadre en plastique (P) jusqu'à la cl. D – hauteur réduite

N° d'article	Corps de caniveau sans pente, avec cadre en acier galvanisé et joint de sécurité	Poids	Pce/palette	CHF/pcs
10510200	pro V mini LN 100, H = 60 mm	9,1 kg	50	95,00
10510201	pro V mini LN 100, H = 80 mm	11,2 kg	40	100,00
10510270	pro V mini LN 101, H = 60 mm, y compris trou d'évacuation DN 100	8,9 kg	50	120,00
10510271	pro V mini LN 101, H = 80 mm, y compris trou d'évacuation DN 100	11,0 kg	40	125,00
N° d'article	Corps de caniveau sans pente, avec cadre en fonte et joint de sécurité	Poids	Pce/palette	CHF/pcs
10510101	pro G mini LN 100, H = 80 mm	12,2 kg	40	115,00
10510171	pro G mini LN 101, H = 80 mm, y compris trou d'évacuation DN 100	12,0 kg	40	145,00
N° d'article	Corps de caniveau sans pente, avec cadre en acier inoxydable et joint de sécurité	Poids	Pce/palette	CHF/pcs
10510300	pro E mini LN 100, H = 60 mm	9,1 kg	50	205,00
10510301	pro E mini LN 100, H = 80 mm	11,2 kg	40	210,00
10510370	pro E mini LN 101, H = 60 mm, y compris trou d'évacuation DN 100	8,9 kg	50	250,00
10510371	pro E mini LN 101, H = 80 mm, y compris trou d'évacuation DN 100	11,0 kg	40	260,00
N° d'article	Corps de caniveau sans pente, avec cadre en plastique et feuilure de sécurité	Poids	Pce/palette	CHF/pcs
10510400	pro P mini LN 100, H = 70 mm	10,2 kg	40	85,00
10510401	pro P mini LN 100, H = 80 mm	8,7 kg	40	90,00
10510470	pro P mini LN 101, H = 70 mm, y compris trou d'évacuation DN 100	9,2 kg	40	105,00
10510471	pro P mini LN 101, H = 80 mm, y compris trou d'évacuation DN 100	8,5 kg	40	110,00

Références

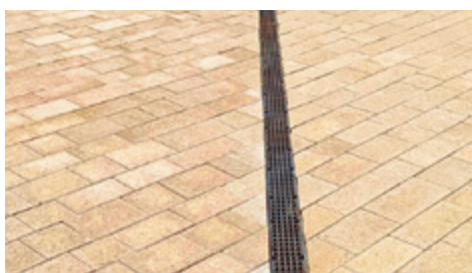
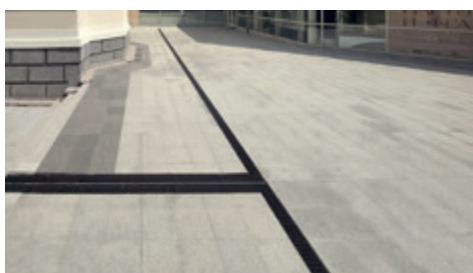

Grilles

pour BG-FILCOTEN® pro et pro mini avec cadre en acier galvanisé (V), cadre en fonte (G), cadre en acier inoxydable (E) ou cadre en plastique (P), LN 100

N° d'article	Grilles avec verrou fiX (sans boulonnage)	Cl. selon EN 1433	Poids	Pce/palette	CHF/pcs
17010220	Grille caillebotis pro 1000/122/20, LM 30/10	B 125	2,8 kg	120	86,00
17010221	Grille caillebotis pro 500/122/20, LM 30/10	B 125	1,4 kg	48	68,00
17010222	Grille caillebotis pro 1000/122/20, LM 30/10	C 250	3,3 kg	120	98,00
17010223	Grille caillebotis pro 500/122/20, LM 30/10	C 250	1,6 kg	48	78,00
17010322	Grille caillebotis pro 1000/122/20, LM 30/10, acier inoxydable	C 250	3,3 kg	120	395,00
17010323	Grille caillebotis pro 500/122/20, LM 30/10, acier inoxydable	C 250	1,6 kg	48	315,00
17010226	Grille caillebotis pro 1000/122/20, LM 25/10	D 400	7,4 kg	96	195,00
17010227	Grille caillebotis pro 500/122/20, LM 25/10	D 400	3,8 kg	48	156,00
17010326	Grille caillebotis pro 1000/122/20, LM 25/10, acier inoxydable	D 400	7,4 kg	96	570,00
17010327	Grille caillebotis pro 500/122/20, LM 25/10, acier inoxydable	D 400	3,8 kg	48	450,00
17010206	Grille passarelle pro 1000/122/20, LF 8/80 ²⁾	C 250	4,5 kg	60	96,00
17010207	Grille passarelle pro 500/122/20, LF 8/80 ²⁾	C 250	2,2 kg	48	74,00
17010306	Grille passarelle pro 1000/122/20, LF 8/80, acier inoxydable ²⁾	C 250	4,5 kg	60	280,00
17010307	Grille passarelle pro 500/122/20, LF 8/80, acier inoxydable ²⁾	C 250	2,2 kg	48	225,00
17010228	Grille perforée pro 1000/122/20, Ø 6,0 mm	C 250	3,3 kg	48	120,00
17010229	Grille perforée pro 500/122/20, Ø 6,0 mm	C 250	1,7 kg	48	96,00
17010328	Grille perforée pro 1000/122/20, Ø 6,0 mm, acier inoxydable	C 250	3,3 kg	48	310,00
17010329	Grille perforée pro 500/122/20, Ø 6,0 mm, acier inoxydable	C 250	1,7 kg	48	250,00
17010401	Grille design COMBee 500/123/20, Ø 7,3 mm, plastique PA6 ^{2) 3)}	B 125	0,9 kg	160	42,00
17010402	Grille design COMBee 500/123/20, Ø 7,3 mm, plastique PA6 ^{2) 3)}	C 250	1,1 kg	160	52,00
17010403	Grille passarelle pro en plastique 500/123/20, LF 8/40, plastique PA6 ^{2) 3)}	B 125	0,9 kg	160	42,00
17010404	Grille passarelle pro en plastique 500/123/20, LF 8/40, plastique PA6 ^{2) 3)}	C 250	1,1 kg	160	52,00
17010101	Grille à barres longitudinales en fonte ductile pro 500/122/20, LM 29/13	C 250	3,2 kg	240	43,00
17010106	Grille à barres longitudinales en fonte ductile 500/122/20, LF 29/6, LF étroite	C 250	3,6 kg	240	43,00
17010104	Grille à barres longitudinales en fonte ductile pro 500/122/20, LM 29/13	D 400	3,4 kg	240	48,00
17010110	Grille à barres longitudinales en fonte ductile pro 500/122/20, LM 28/9	D 400	3,4 kg	240	48,00
17010111	Grille à fente en fonte ductile pro 500/122/20, LF 10/100	B 125	2,6 kg	240	38,00
17010105	Grille à fente en fonte ductile pro 500/122/20, LF 14/100	E 600	3,8 kg	240	55,00
17010183	Grille design pro en fonte "KIARO" 500/122/20, LF 7 ²⁾	D 400	4,1 kg	240	70,00
17010184	Grille design pro en fonte "VIA" 500/122/20, LF 7 ²⁾	D 400	3,6 kg	240	70,00
17010185	Grille design pro en fonte "RIVER" 500/122/20, LF 8	D 400	3,8 kg	240	75,00
17010188	Grille design pro en fonte "LINEAR" 500/122/20, LF 7	D 400	4,7 kg	240	75,00
32087	Dispositif de verrouillage anti-vandalisme pro Quantité requise : 2 pcs. par grille	acier inoxydable	0,1 kg		16,00
N° d'article	Grilles boulonnées en 4 points (uniquement pour les cadres en fonte et en plastique)	Cl. selon EN 1433	Poids	Pce/palette	CHF/pcs
17010108	Grille passarelle pro en fonte 500/122/20, LF 14/100 ^{2) 4)}	D 400	3,8 kg	240	48,00
17010102	Grille à barres longitudinales en fonte 500/122/20, LM 29/13 ^{2) 4)}	D 400	3,5 kg	240	48,00
17010103	Grille à barres longitudinales en fonte 500/122/20, LM 22/13 ^{2) 4)}	E 600	4,2 kg	240	55,00
17010113	Couverture en fonte pro, fermé, 500/122/20 ²⁾	E 600	5,3 kg	168	82,00
32103	Matériel de boulonnage pour les grilles en fonte ductile de classes D et E pro (1 boulon, 1 écrou – besoin de 8 pièces par mètre)				4,00
32109	Matériel de boulonnage en acier inoxydable pour les grilles en fonte ductile de classes D et E pro (1 boulon, 1 écrou – besoin de 8 pièces par mètre)				4,00
N° d'article	BG-FILCOTEN® Profilés à fente V / E asymétriques avec accessoires	Cl. selon EN 1433	Poids	Pce/palette	CHF/pcs
	Profilés à fente cl. B et cl. C – voir BG-FILCOTEN® tec LN 100				
	Profilés à fente cl. D – sur demande				sur demande

NOUVEAU

Accessoires

pour BG-FILCOTEN® pro et pro mini avec cadre en acier galvanisé (V), cadre en fonte (G), cadre en acier inoxydable (E) ou cadre en plastique (P), LN 100

N° d'article	Accessoires	Matériau	Poids	Pce/palette	CHF/pcs
10610295	Avaloir pro V 500/145/450, hauteur basse, y compris manchon DN 100 et panier à sédiments en plastique	FILCOTEN® HPC	25,1 kg	10	230,00
10610292	Avaloir pro V 500/145/600 avec manchon DN 100 et panier à sédiments en plastique	FILCOTEN® HPC	32,6 kg	10	250,00
10610195	Avaloir pro G 500/145/450, hauteur basse, y compris manchon DN 100 et panier à sédiments en plastique	FILCOTEN® HPC	25,2 kg	10	240,00
10610192	Avaloir pro G 500/145/600 avec manchon DN 100 et panier à sédiments en plastique	FILCOTEN® HPC	33,1 kg	10	260,00
10610395	Avaloir pro E 500/145/450, hauteur basse, y compris manchon DN 100 et panier à sédiments en plastique	FILCOTEN® HPC	25,1 kg	10	330,00
10610392	Avaloir pro E 500/145/600, y compris manchon DN 100 et seau à boues en plastique	FILCOTEN® HPC	32,6 kg	10	370,00
10610495	Avaloir pro P 500/145/450 BH bas, y compris manchon DN 100 et panier à sédiments en plastique	FILCOTEN® HPC	23,5 kg	10	190,00
10610492	Avaloir pro P 500/145/600, y compris manchon DN 100 et panier à sédiments en plastique	FILCOTEN® HPC	31,2 kg	10	230,00
30056	Trappe à odeurs pour avaloir (interne) DN 100	plastique	0,1 kg		16,00
30019	Trappe à odeurs pour sortie verticale DN 100	plastique	0,2 kg		20,00
19010401	Plaque frontale pro, fermée	plastique	0,1 kg		12,00
19010400	Plaque frontale LN 100 en plastique, entrée et sortie DN100	plastique	0,1 kg		12,00
19010230	Plaque frontale pro	galvanisé	0,3 kg		18,00
19010200	Plaque frontale pro mini	galvanisé	0,1 kg		18,00
19010300	Plaque frontale pro mini	acier inoxydable	0,1 kg		39,00
19015926	SET support d'installation gr. 1, partie basse y compris écrous ⁵⁾	galvanisé	1,1 kg		38,00
19000401	SET support de montage partie supérieure universelle DN 100 – 300 y incl. les vis de fixation	plastique	0,6 kg		24,00
60500065	Support de montage complet	acier inoxydable	1,2 kg		62,00
60201	SET cadre de réhausse e fonte, 500/138/30	fonte	3,4 kg	100	45,00

²⁾ Aucune protection contre le vandalisme disponible. ³⁾ Incompatible avec les caniveaux pro mini H 60 ou H 70 mm.

⁴⁾ Le matériel de vissage doit être commandé séparément.

⁵⁾ Si la pièce basse n'est pas utilisée, des tiges filetées et des écrous doivent être fournis par le client.

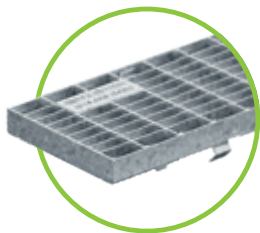

Grille caillebotis LM 30/10, Cl. B galvanisé

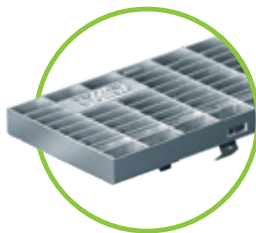

Grille caillebotis MW 30/10, Cl. C acier galvanisé & acier inoxydable

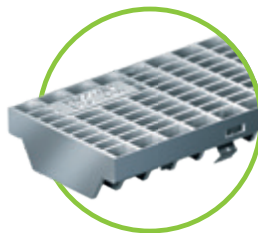

Grille caillebotis LM 25/10, Cl. D acier galvanisé & acier inoxydable



Grille passerelle LF 8/80, Cl. C acier galvanisé & acier inoxydable

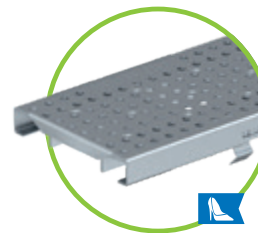

Grille perforée Ø 6,0 mm, Cl. C acier galvanisé & acier inoxydable



Grille passerelle en fonte LF 10/100 Cl. B avec fermeture fix



Grille passerelle en fonte ductile LF 14/100 Cl. E avec verrou fix
Cl. D, boulonnée en 4 points possible uniquement dans un cadre en fonte et en plastique



Grille décorative COMBee Ø 7,3 mm, Cl. B & C Plastique PA6



Grille à fentes en plastique LF 8/40, cl. B & C Plastique PA6



Couverture en fonte fermée, cl. E boulonnées en 4 points possible uniquement dans un cadre en fonte et en plastique



Grille à barres longitudinales en fonte ductile LM 29/6, Cl. C, largeur de fente étroite



Grille à barres longitudinales en fonte ductile LM 29/13 Cl. C ou Cl. D



Grille à barres longitudinales en fonte ductile LM 28/9 Cl. D



Grille à barres longitudinales en fonte ductile LM 29/13, Cl. D boulonnées en 4 points possible uniquement dans un cadre en fonte et en plastique



Grille à barres longitudinales en fonte ductile LM 22/13, Cl. E boulonnées en 4 points possible uniquement dans un cadre en fonte

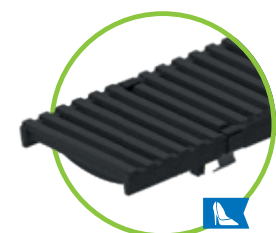

Grille décorative en fonte KIARO, Cl. D, LF 7



Grille décorative en fonte VIA, Cl. D, LF 7



Grille décorative en fonte RIVER, Cl. D, LF 8



Grille décorative en fonte LINEAR, cl. D, LF 7

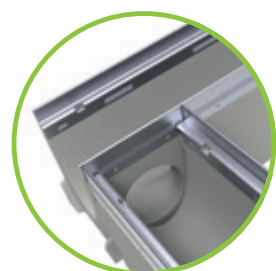

Corps de caniveaux avec perforation d'écoulement

La position du trou d'évacuation vers le bas et/ou du trou latéral (gauche/droite) peut être choisie librement pour les caniveaux avec L = 500 mm.

Diamètre maximal des trous latéraux :

- pour LN 100 n° 0 Ø 55 mm
- pour LN 150 n° 0 Ø 102 mm
- pour LN 200 n° 0 Ø 130 mm
- pour LN 100 n° 5-0 et 10-0 Ø 86 mm
- pour LN 150 n° 5-0 et 10-0 Ø 130 mm
- pour LN 200 n° 5-0 et 10-0 Ø 180 mm

Les pièces en T ou en croix peuvent ainsi être réalisées de manière aisée et rapide.



Si vous avez des questions, veuillez contacter notre service technique.

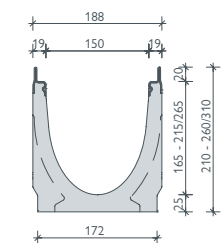
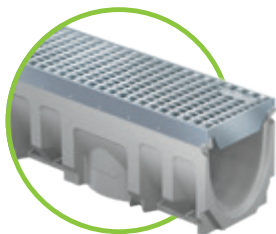

Cadre en acier galvanisé

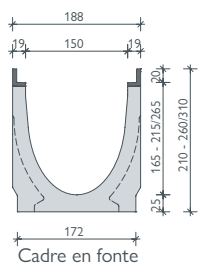

Cadre en fonte

BG-FILCOTEN[®] pro avec cadre, LN 150

Caniveau en FILCOTEN[®] HPC (High Performance Concrete)

avec cadre intégré en acier galvanisé (V) ou cadre en fonte (G) jusqu'à la cl. E

N° d'article	Corps de caniveau sans pente, avec cadre en acier galvanisé et joint de sécurité			Poids	Pce/palette	CHF/pcs
10615200	pro V LN 150, n° 0			31,7 kg	16	155,00
10615280	pro V LN 150, n° 0, L = 500 mm, pour perçage ¹⁾			17,0 kg	16	125,00
10615261	pro V LN 150, n° 5-0			34,6 kg	12	155,00
10615281	pro V LN 150, n° 5-0, L = 500 mm, pour perçage ¹⁾			19,0 kg	16	125,00
10615262	pro V LN 150, n° 10-0			39,5 kg	12	155,00
10615282	pro V LN 150, n° 10-0, L = 500 mm, pour perçage ¹⁾			20,6 kg	16	125,00
10615264	pro V LN 150, n° 20-0			48,5 kg	8	155,00
10615270	pro V LN 151, n° 0, y compris trou d'évacuation DN 150			29,7 kg	16	185,00
10615271	pro V LN 151, n° 5-0, y compris trou d'évacuation DN 150			33,5 kg	12	185,00
10615272	pro V LN 151, n° 10-0, y compris trou d'évacuation DN 150			36,7 kg	12	185,00
10615274	pro V LN 151, n° 20-0, y compris trou d'évacuation DN 150			46,6 kg	8	185,00
N° d'article	Corps de caniveau avec 0,5 % pente, avec cadre en acier galvanisé et joint de sécurité	Hauteur début	Hauteur fin	Poids	Pce/palette	CHF/pcs
10615201	pro V LN 150, n° 1	210 mm	215 mm	31,5 kg	12	160,00
10615202	pro V LN 150, n° 2	215 mm	220 mm	32,2 kg	12	160,00
10615203	pro V LN 150, n° 3	220 mm	225 mm	32,9 kg	12	160,00
10615204	pro V LN 150, n° 4	225 mm	230 mm	33,6 kg	12	160,00
10615205	pro V LN 150, n° 5	230 mm	235 mm	34,3 kg	12	160,00
10615206	pro V LN 150, n° 6	235 mm	240 mm	34,9 kg	12	160,00
10615207	pro V LN 150, n° 7	240 mm	245 mm	35,6 kg	12	160,00
10615208	pro V LN 150, n° 8	245 mm	250 mm	36,2 kg	12	160,00
10615209	pro V LN 150, n° 9	250 mm	255 mm	36,9 kg	12	160,00
10615210	pro V LN 150, n° 10	255 mm	260 mm	37,5 kg	12	160,00
N° d'article	Corps de caniveau sans pente, avec cadre en fonte et joint de sécurité			Poids	Pce/palette	CHF/pcs
10615100	pro G LN 150, n° 0			32,5 kg	16	185,00
10615180	pro G LN 150, n° 0, L = 500 mm, pour perçage ¹⁾			16,9 kg	16	150,00
10615161	pro G LN 150, n° 5-0			35,6 kg	12	185,00
10615181	pro G LN 150, n° 5-0, L = 500 mm, pour perçage ¹⁾			18,7 kg	16	150,00
10615162	pro G LN 150, n° 10-0			40,0 kg	12	185,00
10615182	pro G LN 150, n° 10-0, L = 500 mm, pour perçage ¹⁾			20,6 kg	16	150,00
10615164	pro G LN 150, n° 20-0			50,5 kg	8	185,00
10615170	pro G LN 151, n° 0, y compris trou d'évacuation DN 150			30,7 kg	16	220,00
10615171	pro G LN 151, n° 5-0, y compris trou d'évacuation DN 150			34,5 kg	12	220,00
10615172	pro G LN 151, n° 10-0, y compris trou d'évacuation DN 150			37,7 kg	12	220,00
10615174	pro G LN 151, n° 20-0, y compris trou d'évacuation DN 150			47,6 kg	8	220,00
N° d'article	Corps de caniveau avec 0,5 % pente, avec cadre en fonte et joint de sécurité	Hauteur début	Hauteur fin	Poids	Pce/palette	CHF/pcs
10615101	pro G LN 150, n° 1	210 mm	215 mm	32,5 kg	12	190,00
10615102	pro G LN 150, n° 2	215 mm	220 mm	33,2 kg	12	190,00
10615103	pro G LN 150, n° 3	220 mm	225 mm	33,9 kg	12	190,00
10615104	pro G LN 150, n° 4	225 mm	230 mm	34,6 kg	12	190,00
10615105	pro G LN 150, n° 5	230 mm	235 mm	35,3 kg	12	190,00
10615106	pro G LN 150, n° 6	235 mm	240 mm	35,9 kg	12	190,00
10615107	pro G LN 150, n° 7	240 mm	245 mm	36,6 kg	12	190,00
10615108	pro G LN 150, n° 8	245 mm	250 mm	37,2 kg	12	190,00
10615109	pro G LN 150, n° 9	250 mm	255 mm	37,9 kg	12	190,00
10615110	pro G LN 150, n° 10	255 mm	260 mm	38,5 kg	12	190,00

BG-FILCOTEN® pro avec cadre, LN 150

Caniveau en FILCOTEN® HPC (High Performance Concrete)

avec cadre intégré en acier inoxydable (E) jusqu'à la cl. E ou cadre en plastique (P) jusqu'à la cl. D

N° d'article	Corps de caniveau sans pente, avec cadre en acier inoxydable et joint de sécurité			Poids	Pce/palette	CHF/pcs
10615300	pro E LN 150, n° 0			30,8 kg	16	275,00
10615380	pro E LN 150, n° 0, L = 500 mm, pour perçage ¹⁾			17,0 kg	16	210,00
10615361	pro E LN 150, n° 5-0			34,6 kg	12	275,00
10615381	pro E LN 150, n° 5-0, L = 500 mm, pour perçage ¹⁾			19,0 kg	16	210,00
10615362	pro E LN 150, n° 10-0			37,8 kg	12	280,00
10615382	pro E LN 150, n° 10-0, L = 500 mm, pour perçage ¹⁾			20,6 kg	16	210,00
10615364	pro E LN 150, n° 20-0			47,7 kg	8	275,00
10615370	pro E LN 151, n° 0, y compris trou d'évacuation DN 150			29,7 kg	16	320,00
10615371	pro E LN 151, n° 5-0, y compris trou d'évacuation DN 150			33,5 kg	12	320,00
10615372	pro E LN 151, n° 10-0, y compris trou d'évacuation DN 150			36,7 kg	12	320,00
10615374	pro E LN 151, n° 20-0, y compris trou d'évacuation DN 150			46,6 kg	8	320,00
N° d'article	Corps de caniveau avec 0,5 % pente, avec cadre en acier inoxydable et joint de sécurité	Hauteur début	Hauteur fin	Poids	Pce/palette	CHF/pcs
10615301	pro E LN 150, n° 1 ¹⁾	210 mm	215 mm	31,5 kg	12	285,00
10615302	pro E LN 150, n° 2 ¹⁾	215 mm	220 mm	32,2 kg	12	285,00
10615303	pro E LN 150, n° 3 ¹⁾	220 mm	225 mm	32,9 kg	12	285,00
10615304	pro E LN 150, n° 4 ¹⁾	225 mm	230 mm	33,6 kg	12	285,00
10615305	pro E LN 150, n° 5 ¹⁾	230 mm	235 mm	34,3 kg	12	285,00
10615306	pro E LN 150, n° 6 ¹⁾	235 mm	240 mm	34,9 kg	12	285,00
10615307	pro E LN 150, n° 7 ¹⁾	240 mm	245 mm	35,6 kg	12	285,00
10615308	pro E LN 150, n° 8 ¹⁾	245 mm	250 mm	36,2 kg	12	285,00
10615309	pro E LN 150, n° 9 ¹⁾	250 mm	255 mm	36,9 kg	12	285,00
10615310	pro E LN 150, n° 10 ¹⁾	255 mm	260 mm	37,5 kg	12	285,00
N° d'article	Corps de caniveau sans pente, avec cadre en plastique et feuillure de sécurité			Poids	Pce/palette	CHF/pcs
10615400	pro P LN 150, n° 0			29,0 kg	16	140,00
10615480	pro P LN 150, n° 0, L = 500 mm, pour perçage ¹⁾			15,2 kg	16	112,00
10615461	pro P LN 150, n° 5-0			32,1 kg	12	140,00
10615481	pro P LN 150, n° 5-0, L = 500 mm, pour perçage ¹⁾			17,0 kg	16	112,00
10615462	pro P LN 150, n° 10-0			36,5 kg	12	140,00
10615482	pro P LN 150, n° 10-0, L = 500 mm, pour perçage ¹⁾			18,9 kg	16	112,00
10615464	pro P LN 150, n° 20-0			47,0 kg	8	140,00
10615470	pro P LN 151, n° 0, y compris trou d'évacuation DN 150			27,2 kg	16	165,00
10615471	pro P LN 151, n° 5-0, y compris trou d'évacuation DN 150			31,0 kg	12	165,00
10615472	pro P LN 151, n° 10-0, y compris trou d'évacuation DN 150			34,2 kg	12	165,00
10615474	pro P LN 151, n° 20-0, y compris trou d'évacuation DN 150			44,1 kg	8	165,00

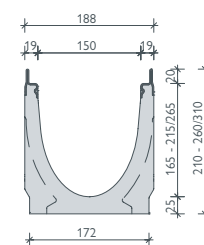
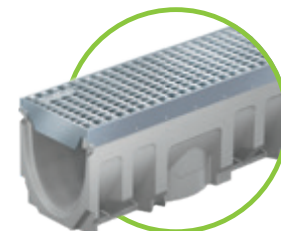

Cadre en acier inoxydable

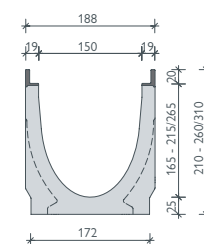

Cadre en plastique

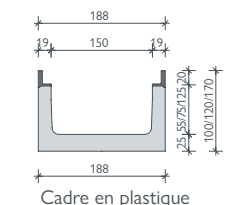
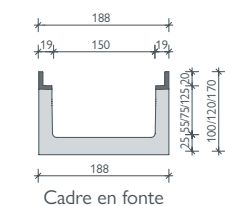
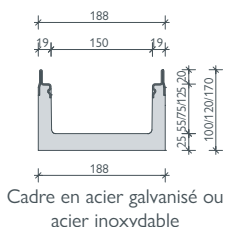
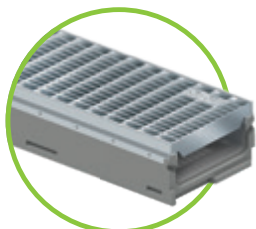

BG-FILCOTEN® pro mini avec cadre, LN 150

Caniveau en FILCOTEN® HPC (High Performance Concrete) avec cadre intégré en acier galvanisé (V), cadre en fonte (G), cadre en acier inoxydable (E) jusqu'à la cl. E ou cadre en plastique (P) jusqu'à la cl. D – hauteur de construction particulièrement faible

N° d'article	Corps de caniveau sans pente, avec cadre en acier galvanisé et joint de sécurité	Poids	Pce/palette	CHF/pcs
10515202	pro V mini LN 150, H = 100 mm	18,9 kg	24	140,00
10515200	pro V mini LN 150, H = 120 mm	20,2 kg	20	150,00
10515201	pro V mini LN 150, H = 170 mm	22,3 kg	16	160,00
10515272	pro V mini LN 151, H = 100 mm, y compris trou d'évacuation DN 150	18,0 kg	24	165,00
10515270	pro V mini LN 151, H = 120 mm, y compris trou d'évacuation DN 150	19,3 kg	20	175,00
10515271	pro V mini LN 151, H = 170 mm, y compris trou d'évacuation DN 150	21,4 kg	16	185,00
N° d'article	Corps de caniveau sans pente, avec cadre en fonte et joint de sécurité	Poids	Pce/palette	CHF/pcs
10515102	pro G mini LN 150, H = 100 mm	19,8 kg	24	160,00
10515100	pro G mini LN 150, H = 120 mm	21,7 kg	20	180,00
10515101	pro G mini LN 150, H = 170 mm	23,2 kg	16	190,00
10515172	pro G mini LN 151, H = 100 mm, y compris trou d'évacuation DN 150	18,9 kg	24	185,00
10515170	pro G mini LN 151, H = 120 mm, y compris trou d'évacuation DN 150	20,8 kg	20	205,00
10515171	pro G mini LN 151, H = 170 mm, y compris trou d'évacuation DN 150	22,3 kg	16	215,00
N° d'article	Corps de caniveau sans pente, avec cadre en acier inoxydable et joint de sécurité	Poids	Pce/palette	CHF/pcs
10515302	pro E mini LN 150, H = 100 mm	18,9 kg	24	280,00
10515300	pro E mini LN 150, H = 120 mm	20,2 kg	20	290,00
10515301	pro E mini LN 150, H = 170 mm	22,3 kg	16	300,00
10515372	pro E mini LN 151, H = 100 mm, y compris trou d'évacuation DN 150	18,0 kg	24	310,00
10515370	pro E mini LN 151, H = 120 mm, y compris trou d'évacuation DN 150	19,3 kg	20	320,00
10515371	pro E mini LN 151, H = 170 mm, y compris trou d'évacuation DN 150	22,3 kg	16	330,00
N° d'article	Corps de caniveau sans pente, avec cadre en plastique et feuillure de sécurité	Poids	Pce/palette	CHF/pcs
10515402	pro P mini LN 150, H = 100 mm	16,3 kg	24	120,00
10515400	pro P mini LN 150, H = 120 mm	18,2 kg	20	130,00
10515401	pro P mini LN 150, H = 170 mm	19,7 kg	16	140,00
10515472	pro P mini LN 151, H = 100 mm, y compris trou d'évacuation DN 150	15,4 kg	24	145,00
10515470	pro P mini LN 151, H = 120 mm, y compris trou d'évacuation DN 150	17,3 kg	20	155,00
10515471	pro P mini LN 151, H = 170 mm, y compris trou d'évacuation DN 150	18,8 kg	16	165,00

Références



Grilles

pour BG-FILCOTEN® pro et pro mini avec cadre en acier galvanisé (V), cadre en fonte (G), cadre en acier inoxydable (E) ou cadre en plastique (P), LN 150

N° d'article	Grilles avec verrou fix (sans boulonnage)	Cl. selon EN 1433	Poids	Pce/palette	CHF/pcs
17015220	Grille caillebotis pro 1000/172/20, LM 30/10	B 125	4,6 kg	68	125,00
17015221	Grille caillebotis pro 500/172/20, LM 30/10	B 125	2,4 kg	48	96,00
17015222	Grille caillebotis pro 1000/172/20, LM 30/10	C 250	6,9 kg	68	160,00
17015223	Grille caillebotis pro 500/172/20, LM 30/10	C 250	3,6 kg	48	130,00
17015322	Grille caillebotis pro 1000/172/20, LM 30/10, acier inoxydable	C 250	6,9 kg	68	490,00
17015323	Grille caillebotis pro 500/172/20, LM 30/10, acier inoxydable	C 250	3,6 kg	48	390,00
17015226	Grille caillebotis pro 1000/172/20, LM 25/10	D 400	10,4 kg	68	245,00
17015227	Grille caillebotis pro 500/172/20, LM 25/10	D 400	5,3 kg	48	190,00
17015228	Grille perforée pro 1000/172/20, Ø 6,0 mm	C 250	10,0 kg	40	220,00
17015229	Grille perforée pro 500/172/20, Ø 6,0 mm	C 250	5,0 kg	28	180,00
17015328	Grille perforée pro 1000/172/20, Ø 6,0 mm, acier inoxydable	C 250	7,0 kg	40	390,00
17015329	Grille perforée pro 500/172/20, Ø 6,0 mm, acier inoxydable	C 250	3,5 kg	28	310,00
17015403	Grille passarelle pro en plastique 500/172/20, LF 10/58	B 125	1,8 kg	150	66,00
17015101	Grille à barres longitudinales en fonte ductile pro 500/172/20, LF 29/13	C 250	4,9 kg	128	66,00
17015104	Grille à barres longitudinales en fonte ductile pro 500/172/20, LF 29/13	D 400	5,4 kg	128	72,00
17015110	Grille à barres longitudinales en fonte ductile pro 500/172/20, LF 28/9	D 400	5,5 kg	128	72,00
17015111	Grille à fente en fonte ductile pro 500/172/20, LF 10/150	B 125	4,5 kg	128	60,00
17015105	Grille à fente en fonte ductile pro 500/172/20, LF 14/150	E 600	7,0 kg	96	86,00
17015183	Grille design pro en fonte "KIARO" 500/172/20, LF 7 ¹⁾	D 400	6,0 kg	128	95,00
17015184	Grille design pro en fonte "VIA" 500/172/20, LF 7 ¹⁾	D 400	5,6 kg	128	95,00
17015185	Grille design pro en fonte "RIVER" 500/172/20, LF 8	D 400	6,1 kg	128	95,00
32088	Dispositif de verrouillage anti-vandalisme pro Quantité requise : 2 pcs. par grille	acier inoxydable	0,1 kg		18,00
N° d'article	Grilles boulonnées en 4 points (uniquement pour les cadres en fonte)	Cl. selon EN 1433	Poids	Pce/palette	CHF/pcs
17015108	Grille passarelle pro en fonte 500/172/20, LF 14/150 ^{1) 2)}	D 400	5,5 kg	128	72,00
17015102	Grille à barres longitudinales pro en fonte 500/172/20, LM 25/13 ^{1) 2)}	D 400	5,2 kg	128	72,00
17015103	Grille à barres longitudinales pro en fonte 500/172/20, LM 22/13 ^{1) 2)}	E 600	7,2 kg	128	88,00
17015113	Couverture en fonte pro, fermé, 500/172/20 ¹⁾	E 600	7,9 kg	96	118,00
32103	Matériel de boulonnage pour les grilles en fonte ductile de classes D et E pro (1 boulon, 1 écrou – besoin de 8 pièces par mètre)				4,00
32109	Matériel de boulonnage en acier inoxydable pour les grilles en fonte ductile de classes D et E pro (1 boulon, 1 écrou – besoin de 8 pièces par mètre)				4,00
N° d'article	BG-FILCOTEN® Profilés à fente V / E asymétriques avec accessoires	Cl. selon EN 1433	Poids	Pce/palette	CHF/pcs
	Profilés à fente cl. B et cl. C – voir BG-FILCOTEN® tec LN 150				
	Profilés à fente cl. D – sur demande				sur demande

Accessoires

pour BG-FILCOTEN® pro et pro mini avec cadre en acier galvanisé (V), cadre en fonte (G), cadre en acier inoxydable (E) ou cadre en plastique (P), LN 150

N° d'article	Accessoires	Matériau	Poids	Pce/palette	CHF/pcs
10615292	Avaloir V 500/200/690, avec raccordement de canalisation DN 150 et panier à sédiments en plastique	FILCOTEN® HPC	44,8 kg	8	310,00
10615192	Avaloir G 500/200/690, avec raccordement de canalisation DN 150 et panier à sédiments en plastique	FILCOTEN® HPC	45,3 kg	8	340,00
10615392	Avaloir E 500/200/690 avec raccordement de canalisation DN 150 et panier à sédiments en plastique	FILCOTEN® HPC	44,8 kg	8	460,00
10615492	Avaloir P 500/200/690, y compris manchon KG DN 150 et panier à sédiments en plastique	FILCOTEN® HPC	43,6 kg	8	290,00
30057	Trappe à odeurs pour avaloir (interne) DN 150	plastique	0,2 kg		36,00
19015230	Plaque frontale pro (n° 0 – 10-0)	galvanisé	0,5 kg		28,00
19015231	Plaque terminale pro avec sortie DN 150 (n° 0 – 10-0)	galvanisé	0,6 kg		58,00
19015215	Plaque frontale pro (n° 20-0)	galvanisé	0,6 kg		28,00
19015216	Plaque terminale pro avec sortie DN 150 (n° 20-0)	galvanisé	0,7 kg		58,00
19015330	Plaque frontale pro (n° 0 – 10-0)	acier inoxydable	0,5 kg		68,00
19015331	Plaque terminale pro avec sortie DN 150 (n° 0 – 10-0)	acier inoxydable	0,6 kg		130,00
19015315	Plaque frontale pro (n° 20-0)	acier inoxydable	0,6 kg		68,00
19015316	Plaque terminale pro avec sortie DN 150 (n° 20-0)	acier inoxydable	0,7 kg		130,00
19015200	Plaque frontale pro mini (H = 100 et H = 120 mm)	galvanisé	0,3 kg		28,00
19015300	Plaque frontale pro mini (H = 100 et H = 120 mm)	acier inoxydable	0,3 kg		68,00
19020926	SET support d'installation gr. 2, partie inférieure y compris écrous ³⁾	galvanisé	1,2 kg		54,00
19000401	SET support de montage partie supérieure universelle DN 100 – 300 y incl. les vis de fixation	plastique	0,6 kg		24,00
S10294	Support de montage complet	galvanisé	2,3 kg		78,00
60202	SET cadre de réhausse e fonte, 500/188/30	fonte	3,5 kg	60	48,00

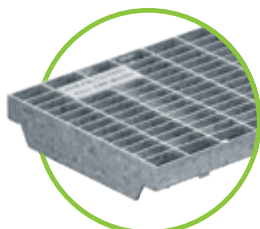

Grille caillebotis LM 30/10
Cl. B, galvanisé

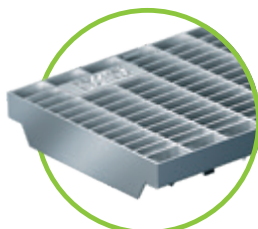

Grille caillebotis LM 30/10
Cl. C, acier galvanisé & acier inoxydable

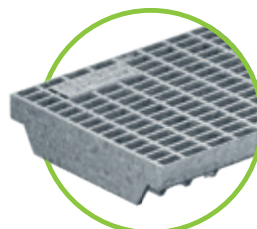

Grille caillebotis LM 25/10, Cl. D
galvanisé

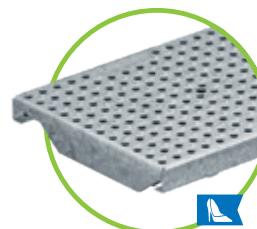

Grille perforée Ø 6,0 mm, Cl. C
acier galvanisé & acier inoxydable



Grille à fentes en plastique
LF 10/58, Cl. B
Plastique PA6



Grille à barres longitudinales
en fonte ductile LM 29/13 Cl. C ou Cl. D

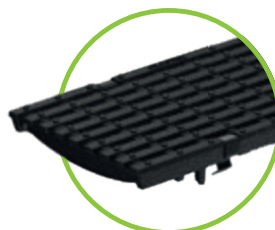

Grille à barres longitudinales en
fonte ductile LM 28/9, Cl. D

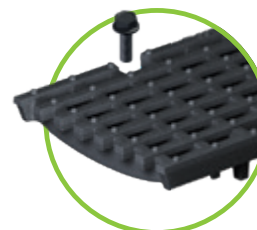

Grille à barres longitudinales en fonte ductile
LM 25/13, Cl. D
LM 22/13, Cl. E, boulonnable 4 fois
possible uniquement dans un cadre
en fonte et en plastique



Grille passerelle en fonte ductile LF 10/150
Cl. B avec fermeture fix



Grille passerelle en fonte ductile
LF 14/150, Cl. E avec verrou fix
Cl. D, boulonnée en 4 points
possible uniquement dans un cadre
en fonte et en plastique



Couverture en fonte
fermé, Cl. E
boulonnées en 4 points
possible uniquement dans un
cadre en fonte et en plastique

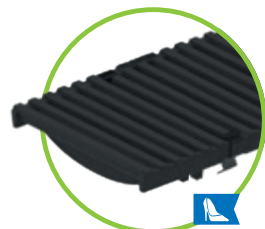

Grille décorative en fonte
KIARO, Cl. D, LF 7

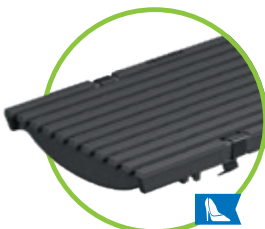

Grille décorative en fonte
VIA, Cl. D, LF 7



Grille décorative en fonte
RIVER, Cl. D, LF 8

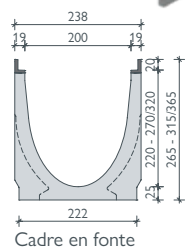
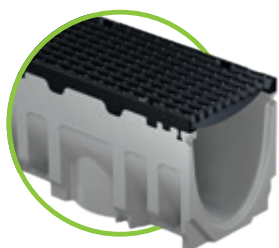
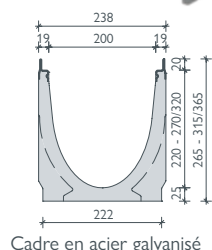
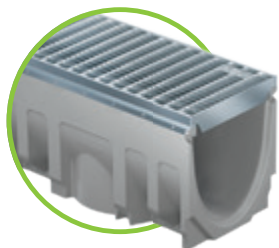

BG-FILCOTEN[®] pro avec cadre, LN 200

Caniveau en FILCOTEN[®] HPC (High Performance Concrete)

avec cadre intégré en acier galvanisé (V) ou en fonte (G) jusqu'à la cl. E

N° d'article	Corps de caniveau sans pente, avec cadre en acier galvanisé et joint de sécurité			Poids	Pce/palette	CHF/pcs
10620200	pro V LN 200, n° 0			44,0 kg	9	190,00
10620280	pro V LN 200, n° 0, L = 500 mm, pour perçage ¹⁾			24,8 kg	12	148,00
10620261	pro V LN 200, n° 5-0			49,3 kg	6	190,00
10620281	pro V LN 200, n° 5-0, L = 500 mm, pour perçage ¹⁾			29,6 kg	12	148,00
10620262	pro V LN 200, n° 10-0			54,3 kg	6	190,00
10620264	pro V LN 200, n° 20-0			64,6 kg	6	190,00
10620270	pro V LN 201, n° 0, y compris trou d'évacuation DN 200			41,1 kg	9	225,00
10620271	pro V LN 201, n° 5-0, y compris trou d'évacuation DN 200			46,1 kg	6	225,00
10620272	pro V LN 201, n° 10-0, y compris trou d'évacuation DN 200			51,1 kg	6	225,00
10620274	pro V LN 201, n° 20-0, y compris trou d'évacuation DN 200			61,4 kg	6	225,00
N° d'article	Corps de caniveau avec 0,5 % pente, ²⁾ avec cadre en acier galvanisé et joint de sécurité	Hauteur début	Hauteur fin	Poids	Pce/palette	CHF/pcs
10620201	pro V LN 200, n° 1	265 mm	270 mm	44,5 kg	6	200,00
10620202	pro V LN 200, n° 2	270 mm	275 mm	45,5 kg	6	200,00
10620203	pro V LN 200, n° 3	275 mm	280 mm	46,5 kg	6	200,00
10620204	pro V LN 200, n° 4	280 mm	285 mm	47,6 kg	6	200,00
10620205	pro V LN 200, n° 5	285 mm	290 mm	48,6 kg	6	200,00
10620206	pro V LN 200, n° 6	290 mm	295 mm	49,7 kg	6	200,00
10620207	pro V LN 200, n° 7	295 mm	300 mm	50,7 kg	6	200,00
10620208	pro V LN 200, n° 8	300 mm	305 mm	51,8 kg	6	200,00
10620209	pro V LN 200, n° 9	305 mm	310 mm	52,8 kg	6	200,00
10620210	pro V LN 200, n° 10	310 mm	315 mm	53,9 kg	6	200,00
N° d'article	Corps de caniveau sans pente, avec cadre en fonte et joint de sécurité			Poids	Pce/palette	CHF/pcs
10620100	pro G LN 200, n° 0			45,0 kg	9	220,00
10620180	pro G LN 200, n° 0, L = 500 mm, pour perçage ¹⁾			26,6 kg	12	176,00
10620161	pro G LN 200, n° 5-0			50,3 kg	6	220,00
10620181	pro G LN 200, n° 5-0, L = 500 mm, pour perçage ¹⁾			28,8 kg	12	176,00
10620162	pro G LN 200, n° 10-0			55,3 kg	6	220,00
10620164	pro G LN 200, n° 20-0			65,6 kg	6	220,00
10620170	pro G LN 201, n° 0, y compris trou d'évacuation DN 200			42,1 kg	9	255,00
10620171	pro G LN 201, n° 5-0, y compris trou d'évacuation DN 200			47,1 kg	6	255,00
10620172	pro G LN 201, n° 10-0, y compris trou d'évacuation DN 200			52,1 kg	6	255,00
10620174	pro G LN 201, n° 20-0, y compris trou d'évacuation DN 200			62,4 kg	6	255,00
N° d'article	Corps de caniveau avec 0,5 % pente, ²⁾ avec cadre en fonte et joint de sécurité	Hauteur début	Hauteur fin	Poids	Pce/palette	CHF/pcs
10620101	pro G LN 200, n° 1	265 mm	270 mm	45,5 kg	6	230,00
10620102	pro G LN 200, n° 2	270 mm	275 mm	46,5 kg	6	230,00
10620103	pro G LN 200, n° 3	275 mm	280 mm	47,5 kg	6	230,00
10620104	pro G LN 200, n° 4	280 mm	285 mm	48,6 kg	6	230,00
10620105	pro G LN 200, n° 5	285 mm	290 mm	49,6 kg	6	230,00
10620106	pro G LN 200, n° 6	290 mm	295 mm	50,7 kg	6	230,00
10620107	pro G LN 200, n° 7	295 mm	300 mm	51,7 kg	6	230,00
10620108	pro G LN 200, n° 8	300 mm	305 mm	52,8 kg	6	230,00
10620109	pro G LN 200, n° 9	305 mm	310 mm	53,8 kg	6	230,00
10620110	pro G LN 200, n° 10	310 mm	315 mm	54,9 kg	6	230,00

BG-FILCOTEN® pro avec cadre, LN 200

Caniveau en FILCOTEN® HPC (High Performance Concrete)

avec cadre intégré en acier inoxydable (E) jusqu'à la cl. E ou cadre en plastique (P) jusqu'à la cl. D

N° d'article	Corps de caniveau sans pente, avec cadre en acier inoxydable et joint de sécurité			Poids	Pce/palette	CHF/pcs
10620300	pro E LN 200, n° 0			44,0 kg	9	310,00
10620380	pro E LN 200, n° 0, L = 500 mm, pour perçage ¹⁾			27,0 kg	12	235,00
10620361	pro E LN 200, n° 5-0			49,3 kg	6	310,00
10620381	pro E LN 200, n° 5-0, L = 500 mm, pour perçage ¹⁾			29,6 kg	12	235,00
10620362	pro E LN 200, n° 10-0			54,3 kg	6	310,00
10620364	pro E LN 200, n° 20-0			64,6 kg	6	310,00
10620370	pro E LN 201, n° 0, y compris trou d'évacuation DN 200			41,1 kg	9	360,00
10620371	pro E LN 201, n° 5-0, y compris trou d'évacuation DN 200			46,1 kg	6	360,00
10620372	pro E LN 201, n° 10-0, y compris trou d'évacuation DN 200			51,1 kg	6	360,00
10620374	pro E LN 201, n° 20-0, y compris trou d'évacuation DN 200			61,4 kg	6	360,00
N° d'article	Corps de caniveau avec 0,5 % pente, ²⁾ avec cadre en acier inoxydable et joint de sécurité	Hauteur début	Hauteur fin	Poids	Pce/palette	CHF/pcs
10620301	pro E LN 200, n° 1 ¹⁾	265 mm	270 mm	44,5 kg	6	315,00
10620302	pro E LN 200, n° 2 ¹⁾	270 mm	275 mm	45,5 kg	6	315,00
10620303	pro E LN 200, n° 3 ¹⁾	275 mm	280 mm	46,5 kg	6	315,00
10620304	pro E LN 200, n° 4 ¹⁾	280 mm	285 mm	47,6 kg	6	315,00
10620305	pro E LN 200, n° 5 ¹⁾	285 mm	290 mm	48,6 kg	6	315,00
10620306	pro E LN 200, n° 6 ¹⁾	290 mm	295 mm	49,7 kg	6	315,00
10620307	pro E LN 200, n° 7 ¹⁾	295 mm	300 mm	50,7 kg	6	315,00
10620308	pro E LN 200, n° 8 ¹⁾	300 mm	305 mm	51,8 kg	6	315,00
10620309	pro E LN 200, n° 9 ¹⁾	305 mm	310 mm	52,8 kg	6	315,00
10620310	pro E LN 200, n° 10 ¹⁾	310 mm	315 mm	53,9 kg	6	315,00
N° d'article	Corps de caniveau sans pente, avec cadre en plastique et feuillure de sécurité			Poids	Pce/palette	CHF/pcs
10620400	pro P LN 200, n° 0			41,5 kg	9	170,00
10620480	pro P LN 200, n° 0, L = 500 mm, pour perçage ¹⁾			24,9 kg	12	135,00
10620461	pro P LN 200, n° 5-0			46,8 kg	6	170,00
10620481	pro P LN 200, n° 5-0, L = 500 mm, pour perçage ¹⁾			27,1 kg	12	135,00
10620462	pro P LN 200, n° 10-0			51,8 kg	6	170,00
10620464	pro P LN 200, n° 20-0			62,1 kg	6	170,00
10620470	pro P LN 201, n° 0, y compris trou d'évacuation DN 200			38,6 kg	9	210,00
10620471	pro P LN 201, n° 5-0, y compris trou d'évacuation DN 200			43,6 kg	6	210,00
10620472	pro P LN 201, n° 10-0, y compris trou d'évacuation DN 200			48,6 kg	6	210,00
10620474	pro P LN 201, n° 20-0, y compris trou d'évacuation DN 200			58,9 kg	6	210,00

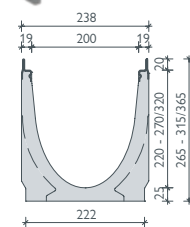
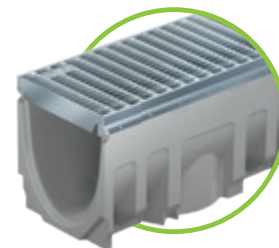

Cadre en acier inoxydable

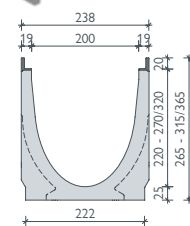
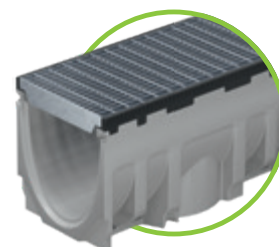

Cadre en plastique

jusqu'à E 600

BG-FILCOTEN® pro

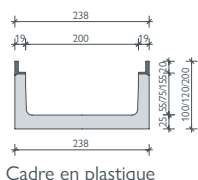
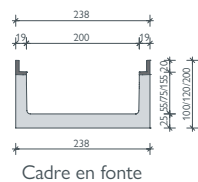
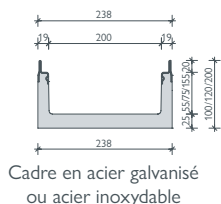
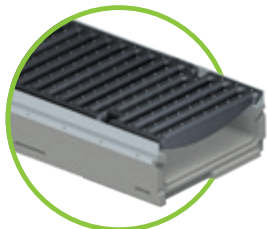

BG-FILCOTEN® pro mini avec cadre, LN 200

Caniveau en FILCOTEN® HPC (High Performance Concrete) avec cadre intégré en acier galvanisé (V), cadre en fonte (G), cadre en acier inoxydable (E) jusqu'à la cl. E ou cadre en plastique (P) jusqu'à la cl. D – hauteur de construction particulièrement faible

N° d'article	Corps de caniveau sans pente, avec cadre en acier galvanisé et joint de sécurité	Poids	Pce/palette	CHF/pcs
10520202	pro V mini LN 200, H = 100 mm	21,3 kg	24	160,00
10520200	pro V mini LN 200, H = 120 mm	23,2 kg	18	170,00
10520201	pro V mini LN 200, H = 200 mm	28,5 kg	12	180,00
10520272	pro V mini LN 200, H = 100 mm, y compris trou d'évacuation DN 200	19,4 kg	24	190,00
10520270	pro V mini LN 201, H = 120 mm, y compris trou d'évacuation DN 200	21,3 kg	18	200,00
10520271	pro V mini LN 201, H = 200 mm, y compris trou d'évacuation DN 200	26,8 kg	12	210,00
N° d'article	Corps de caniveau sans pente, avec cadre en fonte et joint de sécurité	Poids	Pce/palette	CHF/pcs
10520102	pro G mini LN 200, H = 100 mm	22,8 kg	24	185,00
10520100	pro G mini LN 200, H = 120 mm	24,4 kg	18	195,00
10520101	pro G mini LN 200, H = 200 mm	29,4 kg	12	205,00
10520172	pro G mini LN 201, H = 100 mm, y compris trou d'évacuation DN 200	20,9 kg	24	215,00
10520170	pro G mini LN 201, H = 120 mm, y compris trou d'évacuation DN 200	22,5 kg	18	225,00
10520171	pro G mini LN 201, H = 200 mm, y compris trou d'évacuation DN 200	27,7 kg	12	235,00
N° d'article	Corps de caniveau sans pente, avec cadre en acier inoxydable et joint de sécurité	Poids	Pce/palette	CHF/pcs
10520302	pro E mini LN 200, H = 100 mm	21,3 kg	24	300,00
10520300	pro E mini LN 200, H = 120 mm	23,2 kg	18	310,00
10520301	pro E mini LN 200, H = 200 mm	28,5 kg	12	330,00
10520372	pro E mini LN 201, H = 100 mm, y compris trou d'évacuation DN 200	19,4 kg	24	350,00
10520370	pro E mini LN 201, H = 120 mm, y compris trou d'évacuation DN 200	21,3 kg	18	360,00
10520371	pro E mini LN 201, H = 200 mm, y compris trou d'évacuation DN 200	26,8 kg	12	380,00
N° d'article	Corps de caniveau sans pente, avec cadre en plastique et feulture de sécurité	Poids	Pce/palette	CHF/pcs
10520402	pro P mini LN 200, H = 100 mm	19,3 kg	24	140,00
10520400	pro P mini LN 200, H = 120 mm	20,9 kg	18	150,00
10520401	pro P mini LN 200, H = 200 mm	25,9 kg	12	160,00
10520472	pro P mini LN 201, H = 100 mm, y compris trou d'évacuation DN 200	17,4 kg	24	180,00
10520470	pro P mini LN 201, H = 120 mm, y compris trou d'évacuation DN 200	19,0 kg	18	190,00
10520471	pro P mini LN 201, H = 200 mm, y compris trou d'évacuation DN 200	24,2 kg	12	200,00



Références

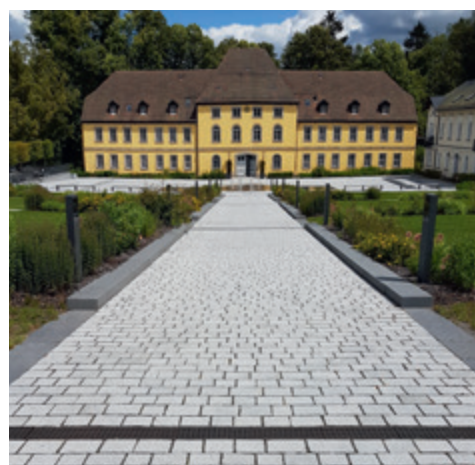

Grilles

pour BG-FILCOTEN® pro et pro mini avec cadre en acier galvanisé (V), cadre en fonte (G), cadre en acier inoxydable (E) ou cadre en plastique (P), LN 200

N° d'article	Grilles avec verrou fix (sans boulonnage)	Cl. selon EN 1433	Poids	Pce/palette	CHF/pcs
17020220	Grille caillebotis pro 1000/222/20, LM 30/10	B 125	6,0 kg	60	150,00
17020221	Grille caillebotis pro 500/222/20, LM 30/10	B 125	3,1 kg	28	120,00
17020222	Grille caillebotis pro 1000/222/20, LM 30/10	C 250	8,8 kg	60	195,00
17020223	Grille caillebotis pro 500/222/20, LM 30/10	C 250	4,5 kg	28	156,00
17020322	Grille caillebotis pro 1000/222/20, LM 30/10, acier inoxydable	C 250	8,8 kg	60	875,00
17020323	Grille caillebotis pro 500/222/20, LM 30/10, acier inoxydable	C 250	4,5 kg	28	710,00
17020226	Grille caillebotis pro 1000/222/20, LM 25/10	D 400	15,7 kg	30	345,00
17020227	Grille caillebotis pro 500/222/20, LM 25/10	D 400	8,0 kg	14	270,00
17020228	Grille perforée pro 1000/222/20, Ø 6,0 mm	C 250	13,5 kg	60	290,00
17020229	Grille perforée pro 500/222/20, Ø 6,0 mm	C 250	6,7 kg	28	230,00
17020328	Grille perforée pro 1000/222/20, Ø 6,0 mm, acier inoxydable	C 250	13,5 kg	60	595,00
17020329	Grille perforée pro 500/222/20, Ø 6,0 mm, acier inoxydable	C 250	6,7 kg	28	430,00
17020101	Grille à barres longitudinales en fonte ductile pro 500/222/20, LF 29/13	C 250	7,3 kg	98	95,00
17020104	Grille à barres longitudinales en fonte ductile pro 500/222/20, LF 29/13	D 400	7,7 kg	98	105,00
17020105	Grille à fente en fonte ductile pro 500/222/20, LF 14/200	E 600	8,9 kg	98	122,00
17020183	Grille design pro en fonte "KIARO" 500/222/20, LF 7 ¹⁾	D 400	7,9 kg	70	135,00
17020184	Grille design pro en fonte "VIA" 500/222/20, LF 6 ¹⁾	D 400	8,2 kg	70	135,00
32089	Dispositif de verrouillage anti-vandalisme pro Quantité requise : 2 pcs. par grille	acier inoxydable	0,1 kg		20,00
N° d'article	Grilles boulonnées en quatre points (uniquement pour les cadres en fonte et en plastique)	Cl. selon EN 1433	Poids	Pce/palette	CHF/pcs
17020108	Grille passerelle pro en fonte ductile 500/222/20, LF 14/200 ^{1) 2)}	D 400	7,9 kg	98	105,00
17020102	Grille à barres longitudinales pro en fonte ductile 500/222/20, LM 26/13 ^{1) 2)}	D 400	8,3 kg	98	105,00
17020103	Grille à barres longitudinales pro en fonte ductile 500/222/20, LM 22/13 ^{1) 2)}	E 600	9,7 kg	98	122,00
17020113	Couverture en fonte fermée pro, 500/222/20 ¹⁾	E 600	11,2 kg	70	155,00
32103	Matériel de boulonnage pour les grilles en fonte ductile de classes D et E pro (1 boulon, 1 écrou – besoin de 8 pièces par mètre)				4,00
32109	Matériel de boulonnage en acier inoxydable pour les grilles en fonte ductile de classes D et E pro (1 boulon, 1 écrou – besoin de 8 pièces par mètre)				4,00

NOUVEAU

Accessoires

pour BG-FILCOTEN® pro et pro mini avec cadre en acier galvanisé (V), cadre en fonte (G), cadre en acier inoxydable (E) ou cadre en plastique (P), LN 200

N° d'article	Accessoires	Matériau	Poids	Pce/palette	CHF/pcs
10620292	Avaloir V 500/265/750, avec raccordement de canalisation DN 200 et panier à sédiments en plastique	FILCOTEN® HPC	48,7 kg	6	430,00
10620192	Avaloir G 500/265/750, avec raccordement de canalisation DN 200 et panier à sédiments en plastique	FILCOTEN® HPC	49,1 kg	6	450,00
10620392	Avaloir E 500/265/750 avec raccordement de canalisation DN 200 et panier à sédiments en plastique	FILCOTEN® HPC	48,7 kg	6	540,00
10620492	Avaloir P 500/265/750 y compris manchon KG DN 200 et panier à sédiments en plastique	FILCOTEN® HPC	47,4 kg	6	380,00
19020230	Plaque frontale pro (n° 0 – 10-0)	galvanisé	0,8 kg		38,00
19020231	Plaque terminale pro avec sortie DN 200 (n° 0 - 10-0)	galvanisé	1,1 kg		78,00
19020215	Plaque frontale pro (n° 20-0)	galvanisé	0,9 kg		48,00
19020216	Plaque terminale pro avec sortie DN 200 (n° 20-0)	galvanisé	1,2 kg		88,00
19020330	Plaque frontale pro (n° 0 – 10-0)	acier inoxydable	0,8 kg		78,00
19020331	Plaque terminale pro avec sortie DN 200 (n° 0 - 10-0)	acier inoxydable	1,1 kg		145,00
19020315	Plaque frontale pro (n° 20-0)	acier inoxydable	0,9 kg		88,00
19020316	Plaque terminale pro avec sortie DN 200 (n° 20-0)	acier inoxydable	1,2 kg		145,00
19015200	Plaque frontale pro mini (H = 100 et H = 120 mm)	galvanisé	0,3 kg		28,00
19015300	Plaque frontale pro mini (H = 100 et H = 120 mm)	acier inoxydable	0,3 kg		68,00
19020926	SET support d'installation gr. 2, partie inférieure y compris écrous ³⁾	galvanisé	1,2 kg		54,00
19000401	SET support de montage partie supérieure universelle LN 100 – 300 y incl. les vis de fixation	plastique	0,6 kg		24,00
S10294	Support de montage complet	galvanisé	2,3 kg		78,00
60203	SET cadre de réhausse e fonte, 500/238/30	fonte	3,7 kg	60	52,00

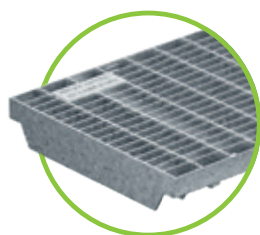

Grille caillebotis LM 30/10,
Cl. B
galvanisé

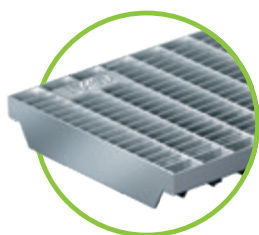

Grille caillebotis LM 30/10, Cl. C
acier galvanisé & acier inoxydable

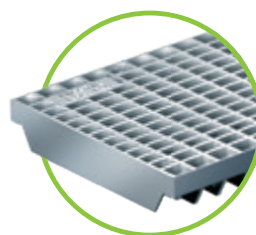

Grille caillebotis LM 25/10, Cl. D
galvanisé

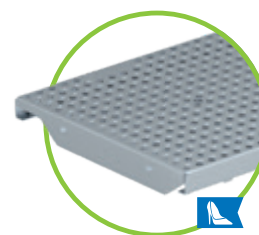

Grille perforée Ø 6,0 mm, Cl. C
acier galvanisé & acier inoxydable



Grille à barres longitudinales
en fonte ductile
LM 29/13 Cl. C ou Cl. D

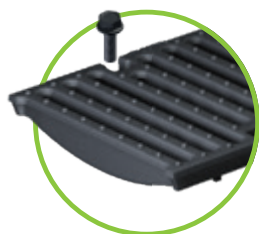

Grille passerelle en fonte ductile
LF 14/200
Cl. E avec verrou fiX
Cl. D, boulonnée en 4 points
possible uniquement dans un
cadre en fonte et en plastique



Grille à barres longitudinales
en fonte ductile
LM 26/13, Cl. D
boulonnées en 4 points
possible uniquement dans un
cadre en fonte et en plastique

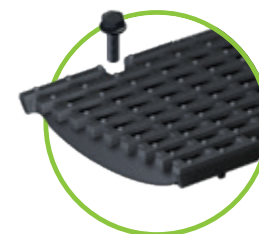

Grille à barres longitudinales
en fonte ductile
LM 22/13 jusqu'à la Cl. E
boulonnées en 4 points
possible uniquement dans un
cadre en fonte



Couverture en fonte
fermé, Cl. E
boulonnées en 4 points



Grille décorative en fonte
KIARO, Cl. D, LF 7

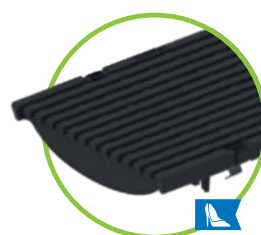

Grille décorative en fonte
VIA, Cl. D, LF 6

NOUVEAU

jusqu'à E 600

BG-FILCOTEN[®]

pro

BG-FILCOTEN[®] pro avec cadre, LN 300

Caniveau en FILCOTEN[®] HPC (High Performance Concrete) avec cadre intégré en acier galvanisé (V), en fonte (G) ou en acier inoxydable (E), jusqu'à la cl. E

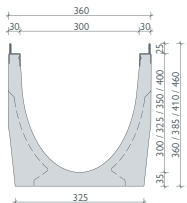
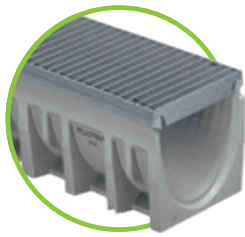

Cadre en acier galvanisé

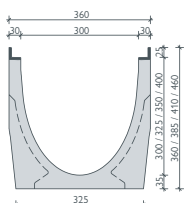
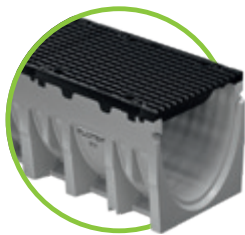

Cadre en fonte

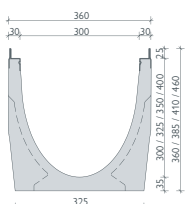
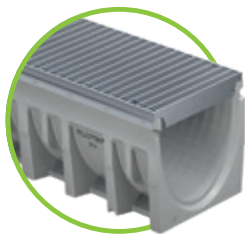

Cadre en acier inoxydable

N° d'article	Corps de caniveau sans pente, avec cadre en acier galvanisé et joint de sécurité			Poids	Pce/palette	CHF/pcs
10630200	pro V LN 300, n° 0			78,0 kg	6	295,00
10630280	pro V LN 300, n° 0 L = 500 mm, pour perçage ¹⁾			51,7 kg	4	220,00
10630261	pro V LN 300, n° 5-0			84,5 kg	6	295,00
10630262	pro V LN 300, n° 10-0			88,6 kg	6	295,00
10630264	pro V LN 300, n° 20-0			109,0 kg	6	295,00
10630270	pro V LN 301, n° 0, y compris trou d'évacuation DN 200			71,8 kg	6	350,00
10630271	pro V LN 301, n° 5-0, y compris trou d'évacuation DN 200			78,4 kg	6	350,00
10630272	pro V LN 301, n° 10-0, y compris trou d'évacuation DN 200			84,8 kg	6	350,00
10630274	pro V LN 301, n° 20-0, y compris trou d'évacuation DN 200			105,2 kg	6	350,00
N° d'article	Corps de caniveau avec 0,5 % pente, ⁴⁾ avec cadre en acier galvanisé et joint de sécurité	Hauteur début	Hauteur fin	Poids	Pce/palette	CHF/pcs
10630201	pro V LN 300, n° 1 ¹⁾	360 mm	365 mm	78,5 kg	6	305,00
10630202	pro V LN 300, n° 2 ¹⁾	365 mm	370 mm	80,0 kg	6	305,00
10630203	pro V LN 300, n° 3 ¹⁾	370 mm	375 mm	81,0 kg	6	305,00
10630204	pro V LN 300, n° 4 ¹⁾	375 mm	380 mm	82,0 kg	6	305,00
10630205	pro V LN 300, n° 5 ¹⁾	380 mm	385 mm	83,0 kg	6	305,00
10630206	pro V LN 300, n° 6 ¹⁾	385 mm	390 mm	84,0 kg	6	305,00
10630207	pro V LN 300, n° 7 ¹⁾	390 mm	395 mm	85,0 kg	6	305,00
10630208	pro V LN 300, n° 8 ¹⁾	395 mm	400 mm	86,0 kg	6	305,00
10630209	pro V LN 300, n° 9 ¹⁾	400 mm	405 mm	86,7 kg	6	305,00
10630210	pro V LN 300, n° 10 ¹⁾	405 mm	410 mm	88,0 kg	6	305,00
N° d'article	Corps de caniveau sans pente, avec cadre en fonte et joint de sécurité			Poids	Pce/palette	CHF/pcs
10630100	pro G LN 300, n° 0			81,0 kg	6	375,00
10630180	pro G LN 300, n° 0 L = 500 mm, pour perçage ¹⁾			55,4 kg	4	260,00
10630161	pro G LN 300, n° 5-0			86,5 kg	6	375,00
10630162	pro G LN 300, n° 10-0			92,5 kg	6	375,00
10630164	pro G LN 300, n° 20-0			110,7 kg	6	375,00
10630170	pro G LN 301, n° 0, y compris trou d'évacuation DN 200			77,2 kg	6	420,00
10630171	pro G LN 301, n° 5-0, y compris trou d'évacuation DN 200			82,7 kg	6	420,00
10630172	pro G LN 301, n° 10-0, y compris trou d'évacuation DN 200			86,5 kg	6	420,00
10630174	pro G LN 301, n° 20-0, y compris trou d'évacuation DN 200			106,9 kg	6	420,00
N° d'article	Corps de caniveau avec 0,5 % pente, ⁴⁾ avec cadre en fonte et joint de sécurité	Hauteur début	Hauteur fin	Poids	Pce/palette	CHF/pcs
10630101	pro G LN 300, n° 1 ¹⁾	360 mm	365 mm	81,5 kg	6	385,00
10630102	pro G LN 300, n° 2 ¹⁾	365 mm	370 mm	83,0 kg	6	385,00
10630103	pro G LN 300, n° 3 ¹⁾	370 mm	375 mm	84,0 kg	6	385,00
10630104	pro G LN 300, n° 4 ¹⁾	375 mm	380 mm	85,0 kg	6	385,00
10630105	pro G LN 300, n° 5 ¹⁾	380 mm	385 mm	86,0 kg	6	385,00
10630106	pro G LN 300, n° 6 ¹⁾	385 mm	390 mm	87,0 kg	6	385,00
10630107	pro G LN 300, n° 7 ¹⁾	390 mm	395 mm	88,0 kg	6	385,00
10630108	pro G LN 300, n° 8 ¹⁾	395 mm	400 mm	89,0 kg	6	385,00
10630109	pro G LN 300, n° 9 ¹⁾	400 mm	405 mm	90,0 kg	6	385,00
10630110	pro G LN 300, n° 10 ¹⁾	405 mm	410 mm	91,0 kg	6	385,00
N° d'article	Corps de caniveau sans pente, avec cadre en acier inoxydable et joint de sécurité			Poids	Pce/palette	CHF/pcs
10630300	pro E LN 300, n° 0			75,6 kg	6	440,00
10630380	pro E LN 300, n° 0, L = 500 mm, pour perçage ¹⁾			37,9 kg	4	310,00
10630361	pro E LN 300, n° 5-0			82,2 kg	6	440,00
10630362	pro E LN 300, n° 10-0			88,6 kg	6	440,00
10630364	pro E LN 300, n° 20-0			109,0 kg	6	440,00
10630370	pro E LN 301, n° 0, y compris trou d'évacuation DN 200			71,8 kg	6	510,00
10630371	pro E LN 301, n° 5-0, y compris trou d'évacuation DN 200			78,4 kg	6	510,00
10630372	pro E LN 301, n° 10-0, y compris trou d'évacuation DN 200			84,8 kg	6	510,00
10630374	pro E LN 301, n° 20-0, y compris trou d'évacuation DN 200			105,2 kg	6	510,00
N° d'article	Corps de caniveau avec 0,5 % pente, ⁴⁾ avec cadre en acier inoxydable et joint de sécurité	Hauteur début	Hauteur fin	Poids	Pce/palette	CHF/pcs
10630301	pro E LN 300, n° 1 ¹⁾	360 mm	365 mm	76,3 kg	6	460,00
10630302	pro E LN 300, n° 2 ¹⁾	365 mm	370 mm	77,6 kg	6	460,00
10630303	pro E LN 300, n° 3 ¹⁾	370 mm	375 mm	78,9 kg	6	460,00
10630304	pro E LN 300, n° 4 ¹⁾	375 mm	380 mm	80,2 kg	6	460,00
10630305	pro E LN 300, n° 5 ¹⁾	380 mm	385 mm	81,5 kg	6	460,00
10630306	pro E LN 300, n° 6 ¹⁾	385 mm	390 mm	82,8 kg	6	460,00
10630307	pro E LN 300, n° 7 ¹⁾	390 mm	395 mm	84,1 kg	6	460,00
10630308	pro E LN 300, n° 8 ¹⁾	395 mm	400 mm	85,4 kg	6	460,00
10630309	pro E LN 300, n° 9 ¹⁾	400 mm	405 mm	86,7 kg	6	460,00
10630310	pro E LN 300, n° 10 ¹⁾	405 mm	410 mm	88,0 kg	6	460,00

¹⁾ Perçage latéral et/ou vertical voir image p. 45. ²⁾ Le matériel de boulonnage doit être commandé séparément.

³⁾ Si la partie inférieure n'est pas utilisée, des tiges filetées et des écrous doivent être fournis par le client. ⁴⁾ Pente jusqu'à 20 possible.

BG-FILCOTEN® pro mini avec cadre, LN 300

Caniveau en FILCOTEN® HPC (High Performance Concrete) avec cadre intégré en acier galvanisé (V), en fonte (G) ou en acier inoxydable (E) jusqu'à la cl. E – hauteur de construction particulièrement faible

N° d'article	Corps de caniveau sans pente, avec cadre en acier galvanisé et joint de sécurité	Poids	Pce/palette	CHF/pcs
10530200	pro V mini LN 300, H = 120 mm	36,2 kg	12	245,00
10530270	pro V mini LN 301, H = 120 mm, y compris trou d'évacuation DN 200	34,2 kg	12	295,00
N° d'article	Corps de caniveau sans pente, avec cadre en fonte et joint de sécurité	Poids	Pce/palette	CHF/pcs
10530100	pro G mini LN 300, H = 120 mm	37,9 kg	12	295,00
10530170	pro G mini LN 301, H = 120 mm, y compris trou d'évacuation DN 200	35,9 kg	12	350,00
N° d'article	Corps de caniveau sans pente, avec cadre en acier inoxydable et joint de sécurité	Poids	Pce/palette	CHF/pcs
10530300	pro E mini LN 300, H = 120 mm	36,2 kg	12	390,00
10530370	pro E mini LN 301, H = 120 mm, y compris trou d'évacuation DN 200	34,2 kg	12	460,00

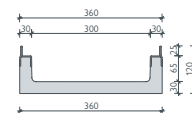
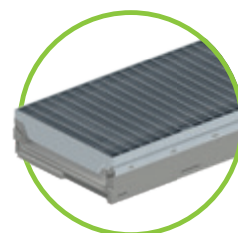

Cadre en acier galvanisé
ou acier inoxydable

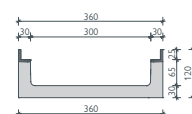
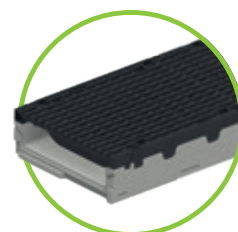

Cadre en fonte

Références

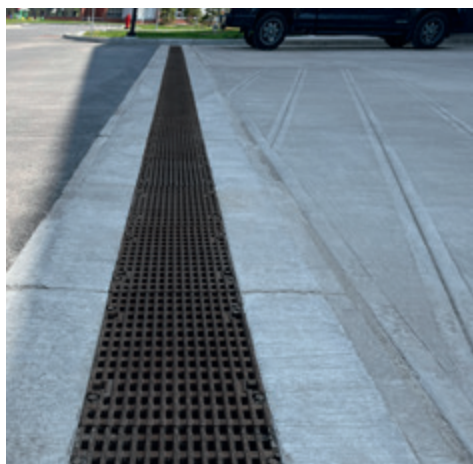

Grilles et accessoires

pour BG-FILCOTEN® pro et pro mini avec cadre en acier galvanisé (V),
cadre en fonte (G) ou en acier inoxydable (E), DN 300

N° d'article	Couvertures avec fermeture fix pouvant être vissées en plus 4 fois	Cl. selon EN 1433	Poids	Pce/palette	CHF/pcs
17030102	Grille à barres longitudinales pro en fonte 500/347/25, LM 29/13 ²⁾	D 400	15,2 kg	30	215,00
17030103	Grille à barres longitudinales pro en fonte 500/347/25, LM 29/13 ²⁾	E 600	17,9 kg	30	245,00
17030108	Grille passerelle pro en fonte 500/347/25, LF 16/300 ²⁾	D 400	17,4 kg	30	215,00
N° d'article	Couvertures avec fermeture fix	Cl. selon EN 1433	Poids	Pce/palette	CHF/pcs
17030330	Grille à barres longitudinales pro design 1000/346/25, écart entre les barreaux 4 mm, acier inoxydable ²⁾	A 15	14,7 kg	48	1360,00
17030331	Grille à barres longitudinales pro design 500/346/25, écart entre les barreaux 4 mm, acier inoxydable ²⁾	A 15	7,4 kg	24	960,00
N° d'article	Grilles boulonnées en 4 points	Cl. selon EN 1433	Poids	Pce/palette	CHF/pcs
17030222	Grille caillbotis pro 1000/347/25, LM 30/10 ²⁾	C 250	23,1 kg	24	580,00
17030223	Grille caillbotis pro 500/347/25, LM 30/10 ²⁾	C 250	11,6 kg	24	470,00
17030322	Grille caillbotis pro 1000/347/25, LM 30/10, acier inoxydable ²⁾	C 250	25,9 kg	24	1490,00
17030323	Grille caillbotis pro 500/347/25, LM 30/10, acier inoxydable ²⁾	C 250	13,2 kg	24	1060,00
17030183	Grille design pro en fonte "KIARO" 500/347/25, LF 7 ²⁾	D 400	19,3 kg	30	290,00
17030184	Grille design pro en fonte "VIA" 500/347/25, LF 6 ²⁾	D 400	17,5 kg	30	290,00
17030109	Couverture en fonte pro fermé, 500/347/25 ²⁾	F 900	25,4 kg	30	385,00
32112	Matériel de boulonnage pro pour les grilles caillbotis de classe C (1 boulon, 1 écrou – 4 pièces nécessaires par mètre)				5,00
32110	Matériel de boulonnage pour les grilles en fonte ductile de classes D et E pro (1 boulon, 1 écrou – besoin de 8 pièces par mètre)				5,00
32122	Matériel de boulonnage pro en acier inoxydable pour les grilles en fonte ductile de classes D et E (1 boulon, 1 écrou – 8 ensembles nécessaires par mètre)				10,00
32139	Matériel de boulonnage pro en acier inoxydable pour les grilles caillbotis de classe C (1 boulon, 1 écrou – 8 pièces nécessaires par mètre)				10,00
N° d'article	Accessoires	Matériau	Poids	Pce/palette	CHF/pcs
10630292	Avaloir pro V 560/520/950, en 2 parties, avec raccordement de canalisation DN 200 et panier à sédiments en acier galvanisé	FILCOTEN® HPC	126,2 kg	2	790,00
10630192	Avaloir pro G 560/520/950, en 2 parties, avec raccordement de canalisation DN 200 et panier à sédiments en acier galvanisé	FILCOTEN® HPC	127,0 kg	2	840,00
10630392	Avaloir pro E 560/520/950, en 2 parties, y compris manchon KG DN 200 et panier à sédiments en acier galvanisé	FILCOTEN® HPC	126,2 kg	2	940,00
19030213	Plaque frontale pro (n° 0 – 20-0)	galvanisé	1,7 kg		68,00
19030214	Plaque terminale pro avec sortie DN 200 (n° 0 – 20-0)	galvanisé	1,6 kg		118,00
19030210	Plaque frontale pro mini (H = 120 mm)	galvanisé	0,5 kg		40,00
19030313	Plaque frontale pro (n° 0 – 20-0)	acier inoxydable	1,7 kg		185,00
19030314	Plaque terminale pro avec sortie DN 200 (n° 0 – 20-0)	acier inoxydable	2,3 kg		185,00
19030310	Plaque frontale pro mini (H = 120 mm)	acier inoxydable	0,5 kg		125,00
19030926	SET support d'installation gr. 3, partie inférieure y compris écrous ³⁾	galvanisé	1,4 kg		64,00
19000401	SET support de montage partie supérieure universelle DN 100 – 300 y incl. les vis de fixation	plastique	0,6 kg		24,00



Pour le LN 300, les grilles peuvent également être fixées dans les feuillures en acier galvanisé et inoxydable.

Grilles : BG-FILCOTEN® pro et pro mini, LN 300

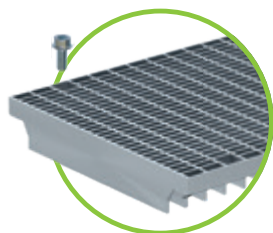

Grille caillebotis LM 30/10
Cl. C, acier galvanisé & acier inoxydable
boulonnées en 4 points

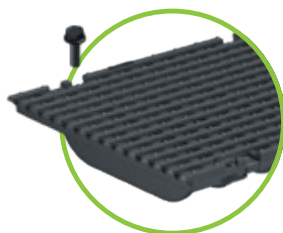

Grille à barres longitudinales en fonte ductile
LM 29/13 Cl. D ou Cl. E, avec verrou fix
et également boulonnable

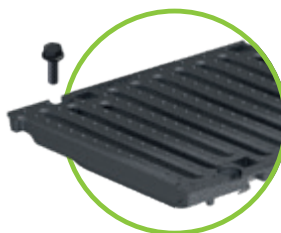

Grille à fentes en fonte ductile
LF 16/300, Cl. D, avec verrou fix
et également boulonnable



Couverture en fonte fermée,
Cl. F, boulonnées
en 4 points

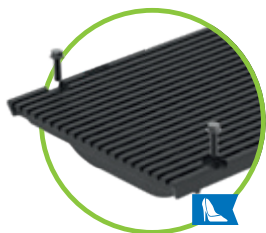

Grille décorative en fonte
VIA, Cl. D, LF 6
boulonnées en 4 points

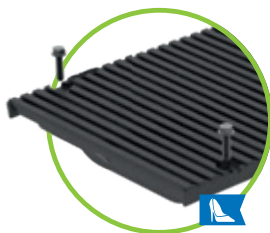

Grille décorative en fonte
KIARO, Cl. D, LF 7
boulonnées en 4 points

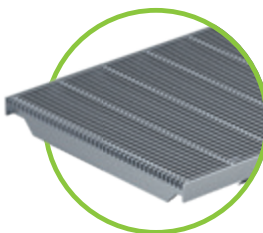

Grille à barreaux longitudinaux design,
écart entre les barreaux 4 mm
Cl. A, acier inoxydable



jusqu'à E 600

BG-FILCOTEN® pro

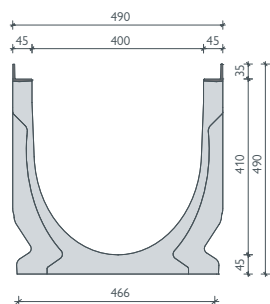

Cadre en fonte

BG-FILCOTEN® pro avec cadre en fonte, LN 400

Système de caniveaux en FILCOTEN® HPC (High Performance Concrete) avec cadres intégrés en fonte (G) jusqu'à la cl. E

N° d'article	Corps de caniveau sans pente, avec cadre en fonte et joint de sécurité	Poids	Pce/palette	CHF/pcs
10641100	pro G LN 400, n° 0 L = 1000 mm	146,0 kg	2	740,00
10641170	pro G LN 401, n° 0, L = 1000 mm, y compris trou d'évacuation DN 200	143,0 kg	2	795,00



Grille à fentes en fonte ductile
LF 18/215, Cl. E
boulonnées en 4 points

Grilles et accessoires

pour BG-FILCOTEN® pro avec cadre en fonte (G), LN 400

N° d'article	Grilles boulonnées en 4 points	Cl. selon EN 1433	Poids	Pce/palette	CHF/pcs
17040181	Grille passarelle pro en fonte 500/474/35, LF 18/215 ¹⁾	E 600	37,5 kg	20	460,00
32110	Matériel de boulonnage pour les grilles à fente en fonte ductile pro (1 boulon, 1 écrou – 8 ensembles nécessaires par mètre)				5,00
32122	Matériel de boulonnage en acier inoxydable pour les grilles à fente en fonte ductile pro (1 boulon, 1 écrou – 8 ensembles nécessaires par mètre)				10,00
N° d'article	Accessoires	Matériau	Poids	Pce/palette	CHF/pcs
10640192	Avaloir pro G 560/520/1130, en 2 parties, avec raccordement de canalisation DN 200, et panier à sédiments en acier galvanisé	FILCOTEN® HPC	178,8 kg	2	1280,00
10640193	Avaloir pro G 560/540/1230, en 2 parties, avec raccordement de canalisation DN 300, et panier à sédiments en acier galvanisé	FILCOTEN® HPC	226,6 kg	2	1280,00
19040213	Plaque frontale pro	galvanisé	4,5 kg		190,00
19040214	Plaque terminale pro avec sortie DN 200	galvanisé	4,7 kg		245,00
19040215	Plaque terminale pro avec sortie DN 300	galvanisé	4,4 kg		245,00



GRASPOINTNER
Sustainable innovation.

¹⁾ Le matériel de boulonnage doit être commandé séparément.

Références



BG-FILCOTEN®

Avaloir avec panier à sédiments

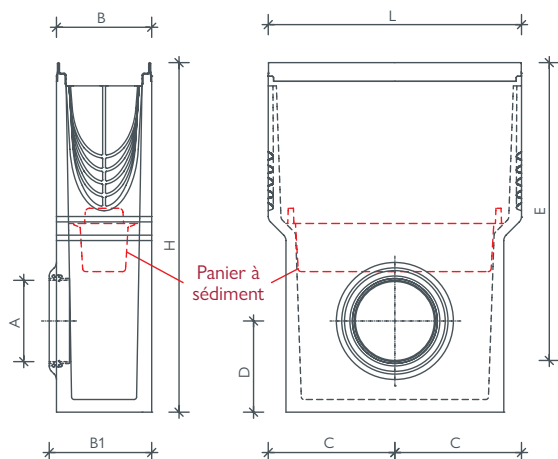

BG-FILCOTEN® avaloir, monobloc
avec panier à sédiments en plastique

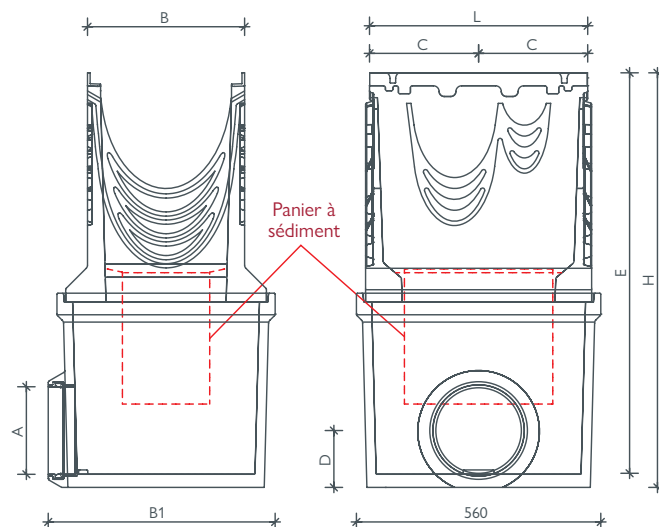

BG-FILCOTEN® pro LN 300/400, avaloir,
en deux parties incl. panier à sédiments galvanisés

Famille	LN	No. kit / monobloc	L	B	B 1	H	C	D	E	Perforation d'écoulement A
BG-FILCOTEN® light	100	10310094	500	126	140	500	250	130	425	Raccordement de canalisation – DN 100
	150	10315092	500	180	195	650	250	190	540	Raccordement de canalisation – DN 150
	200	10320092	500	240	266	650	250	190	560	Raccordement de canalisation – DN 200
BG-FILCOTEN® tec	100	10410293 ¹⁾ / 10410393 ³⁾	500	130	142	500	250	130	425	Raccordement de canalisation – DN 100
	150	10415292 ¹⁾ / 10415392 ³⁾	500	180	196	650	250	190	540	Raccordement de canalisation – DN 150
	200	10420292 ¹⁾ / 10420392 ³⁾	500	230	260	650	250	184	561	Raccordement de canalisation – DN 200
BG-FILCOTEN® pro	100	10610295 ¹⁾ / 10610195 ²⁾ / 10610395 ³⁾ / 10610495 ⁴⁾	500	138	147	450	250	100	405	Raccordement de canalisation – DN 100
		10610292 ¹⁾ / 10610192 ²⁾ / 10610392 ³⁾ / 10610492 ⁴⁾	500	138	145	600	250	130	525	Raccordement de canalisation – DN 100
	150	10615292 ¹⁾ / 10615192 ²⁾ / 10615392 ³⁾ / 10615492 ⁴⁾	500	188	202	690	250	180	590	Raccordement de canalisation – DN 150
	200	10620292 ¹⁾ / 10620192 ²⁾ / 10620392 ³⁾ / 10620492 ⁴⁾	500	238	265	750	250	135	715	Raccordement de canalisation – DN 200
Famille	LN	No. kit / en deux parties	L	B	B 1	H	C	D	E	Perforation d'écoulement A
BG-FILCOTEN® pro	300	10630292 ¹⁾ / 10630192 ²⁾ / 10630392 ³⁾	500	360	520	950	250	130	920	Raccordement de canalisation – DN 200
	400	10640192 ²⁾	500	490	520	1130	250	130	1100	Raccordement de canalisation – DN 200
		10640193 ²⁾	500	490	540	1230	250	190	1200	Raccordement de canalisation – DN 300

¹⁾ Avaloir avec cadre en acier galvanisé | ²⁾ Avaloir avec cadre en fonte | ³⁾ Avaloir avec cadre en acier inoxydable | ⁴⁾ Avaloir avec cadre en plastique

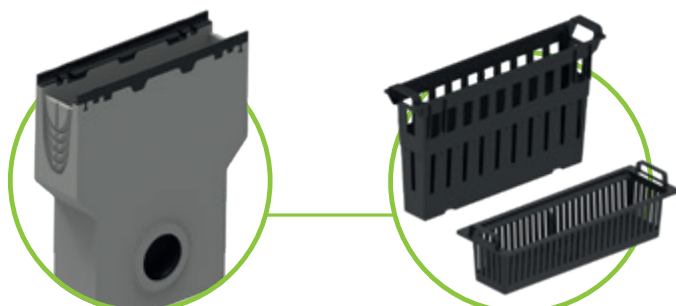

Système raccordement de canalisation :
Une passage de tuyaux est déjà installé de façon permanente dans le raccord de sortie. Le raccordement à la canalisation peut être effectué directement et rapidement.

Avaloir avec panier à sédiments en plastique



Trappe à odeurs pour avaloir (interne) DN 100/150
Installation : Insérer la trappe à odeurs à l'intérieur du avaloir et la raccorder à la canalisation par l'extérieur.

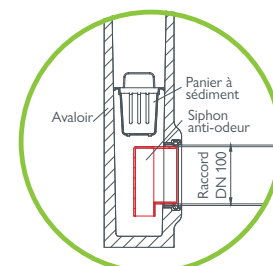

GRASPOINTNER
Sustainable innovation.

Références

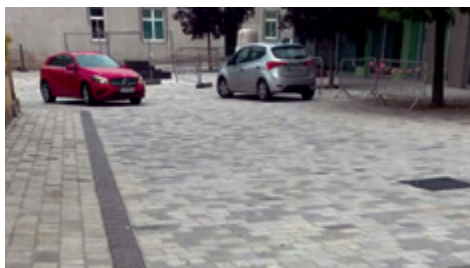

BG-FILCOTEN®

tec / pro

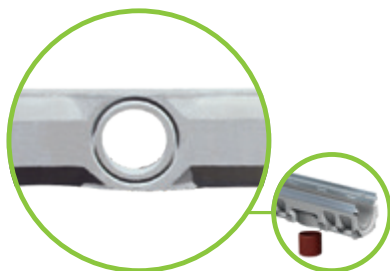

Sortie d'écoulement DN 100 (LN 100), DN 150 (LN 150) et DN 200 (LN 200/300/400) déjà préfabriquées

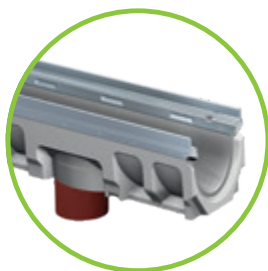

Tube d'écoulement en PVC, Tuyau de canalisation mis en place par le client



a) Trappe à odeurs Siphon pour sortie d'écoulement en 3 parties



b) La tubulure d'écoulement doit être insérée dans la sortie d'écoulement avant l'installation du caniveau doit être inséré

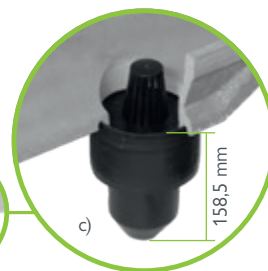

c) La trappe à odeurs (uniquement pour LN 100) est complétée par les deux pièces restantes – terminé!



Position de la sortie de drainage : De l'extrémité du caniveau au centre de la perforation d'écoulement = 250 mm



BG-FILCOTEN® Avaloir tec/pro, L = 500 mm, y compris le panier à sédiments en plastique, adapté à la LN



Trappe à odeurs pour avaloir (interne) DN 100/150
Installation : Insérer la trappe à odeurs à l'intérieur du avaloir et la raccorder à la canalisation par l'extérieur.

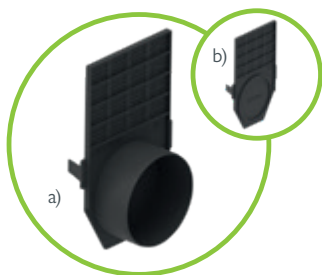
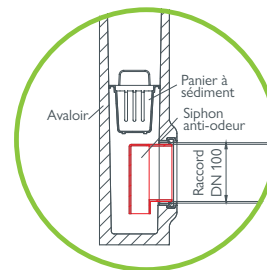

a) Plaque terminale avec sortie
b) Plaque frontale en plastique fermée (uniquement pour LN 100)

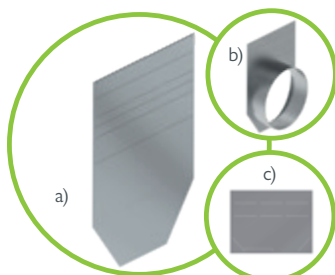

a) Plaque frontale, par LN
b) Plaque terminale avec sortie, par LN
c) Plaque frontale tec/pro mini, par LN

NOUVEAU

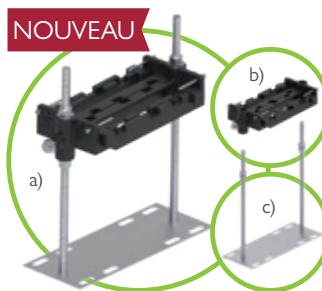

Support d'installation adapté à chaque LN en plastique ou en acier galvanisé
a) Set partie supérieure + set partie inférieure
b) Set partie supérieure, incl. vis
c) Set partie inférieure incl. écrous



Système d'étanchéité adapté à tous les caniveaux avec joint de sécurité – pour l'étanchéité des joints de caniveaux



Dispositif de verrouillage anti-vandalisme pour toutes les grilles des LN 100/150/200 - à l'exception des grille à fentes et des grilles décoratives COMBee (tec / pro).
Quantité requise pour chaque grille : 2 pièces



Description détaillée page 67



Sets de boulonnage pro (doivent être commandés séparément) composé de:
1 x boulon, 1 x écrou en acier galvanisé ou acier inoxydable

Utilisation avec les grilles : voir tableau par largeur nominale Cf. les notes en bas de page !



M8 pour LN 100-200 | M 10 pour LN 300 – 400

Vols, détérioration, un système qui tient ses promesses.

Bien entendu, les différentes possibilités de fixation de nos grilles répondent aux exigences de la norme EN 1433 relative aux caniveaux. En outre, elles vous permettent également d'adapter le niveau de sécurité à

vos propres exigences. Le verrou fiX permet de fixer rapidement et solidement la grille, tandis que l'option de protection contre le vandalisme va encore plus loin.

Plus de sécurité sur demande: option de protection contre le vandalisme (pour LN 100, 150 et 200)



Étape 1 :

Enfoncez la protection contre le vandalisme dans le ressort de verrouillage de la grille prévu à cet effet, jusqu'à ce qu'elle s'enclenche.

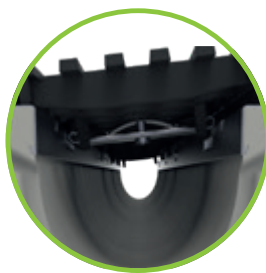

Étape 2 :

Placez la grille dans le caniveau BG-FILCOTEN® tec/pro comme décrit ci-dessous pour la fermeture fiX.

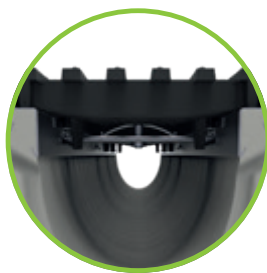

Étape 3 :

Enfoncez fermement la grille dans le caniveau, jusqu'à ce qu'elle s'enclenche.



Étape 4 :

Verrouillez la protection contre le vandalisme en serrant le boulon.



Vous trouverez une vidéo d'explication sur : www.say.bg/vandalismussicherung

En toute sécurité : le verrou fiX en 4 points

Le "verrou fiX" permet une fermeture rapide en 4 points de la couverture dans le caniveau. Les ressorts de verrouillage de chaque variante de grille s'enclenchent dans les encoches du cadre prévues à cet effet et la grille est alors solidement fixée.

- Les grilles sont d'abord placées avec précision sur un côté du caniveau et verrouillées en baissant simplement la grille.
- Faites attention aux ouvertures dans les cadres, là où s'engagent les broches du dispositif de verrouillage.
- Le verrou fiX fixe les grilles dans le cadre. Cette connexion peut être à nouveau libérée d'un coup sec.
- Le verrou fiX peut être utilisé pour les grilles en fonte ductile et les grilles caillebotis.



Monolithique et polyvalent.



BG-FILCOTEN[®] one urban

La famille BG-FILCOTEN[®] one compte un nouveau membre. Et comme il se doit pour cette famille, le BG-FILCOTEN[®] one urban est également une nouveauté absolue sur le marché. En effet, avec ses nombreuses innovations et sa classe de résistance D 400, elle réunit un nombre extrêmement élevé de propriétés utiles – ce qui en fait le produit polyvalent parfait pour l'espace urbain.



Domaines d'application :

- | | |
|-------------------------------------|-----------------------|
| • Jardinage et aménagement paysager | • Parking (voiture) |
| • Centre sportif | • Piste cyclable |
| • Zones piétonnes | • Rue en centre-ville |

Classe D 400

Ouverture d'entrée au niveau de la jonction du caniveau

Ouverture d'entrée de la jonction avec une largeur de fente standard pour une évacuation idéale de l'eau

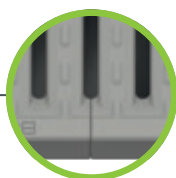

Système de pivots pour une pose non directionnelle

- joint de caniveau non directionnel pour une pose simple et rapide
- les éléments sont alignés à l'aide d'un système de tenons de manière à ce qu'ils soient parfaitement adaptés et alignés.
- l'espacement est prédéfini et assure un fonctionnement optimal du profilé d'étanchéité.

Système d'étanchéité¹⁾ avec manipulation simple

- rainure préformée sur les côtés frontaux pour faciliter l'insertion du profilé d'étanchéité
- par guidage au moyen de système de pivots durable étanchéité aux chocs
- exigences selon EN 1433



Puissant

Caniveau haut avec une grande capacité pour une meilleure performance du caniveau



GRASPOINTNER
Sustainable innovation.

Convient aux cyclistes et aux piétons

- structure à nopes antidérapantes pour voies de circulation et zones piétonnes
- passez et marchez en toute sécurité grâce au design en S des doubles fentes LN 100 = 10 mm, LN 150 = 12 mm, LN 200 = 15 mm
- largeurs de fente selon EN 1433

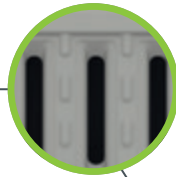

En harmonie avec son environnement

Surface dans la couleur typique du béton

Surface d'entrée optimisée

Nos ouvertures d'entrée abaissées innovantes et la structure à nopes efficace assurent une absorption d'eau nettement améliorée et garantissent une aptitude totale au service hivernal.

Construction monolithique

- élément complet en FILCOTEN[®] HPC
- extrêmement robuste et résistant à l'usure
- idéalement adapté aux contraintes dynamiques de la circulation routière

Certifié plusieurs fois

- 100% recyclable, classe de qualité U-A⁴⁾
- matériau de construction biologique certifié répond aux critères de contrôle stricts de l'Institut de biologie du bâtiment de Rosenheim (IBR) en ce qui concerne les métaux lourds, les COV, les biocides et la radioactivité. De plus, il est sans styrène.²⁾
- certifié³⁾ selon KIWA BRL 5070

Bilan écologique établi (analyse du cycle de vie)

- faibles émissions de gaz à effet de serre
- production avec 100% d'électricité verte
- un processus de fabrication économe en ressources



Une nouvelle vision, de nombreux avantages: La forme trapèze

- amélioration de la Fixation dans le béton de pose
- statique optimisée, installation de type I possible – dans le cas de ce qu'on appelle l'installation de type I, il est possible de renoncer à une enveloppe en béton
- le large pied de caniveau assure une bonne stabilité du caniveau lors de son installation
- en cas de montage au niveau des bordures ou des surfaces verticales l'espace nécessaire pour le remplissage des joints est déjà créé par le type de construction.
- les 90 mm supérieurs de la paroi du caniveau sont réalisés verticalement pour permettre un raccord idéal avec les revêtements en pavés

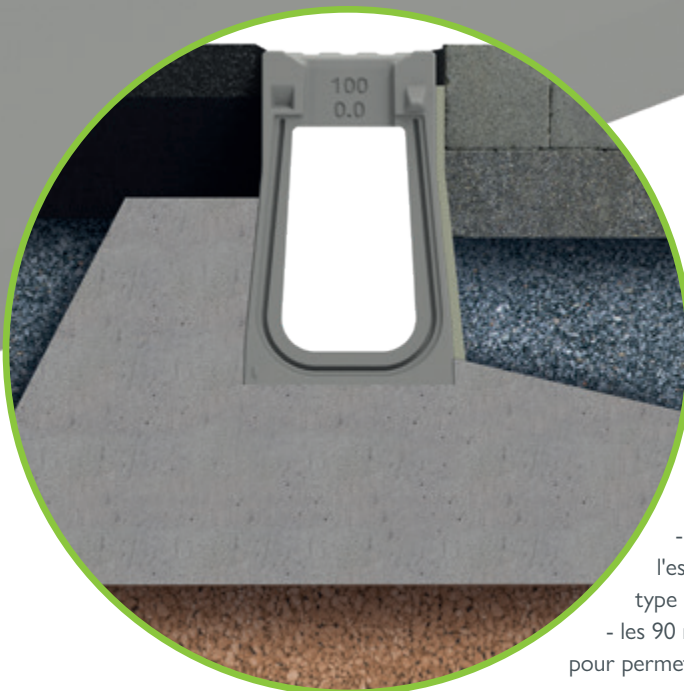

¹⁾ Profil d'étanchéité en option. ²⁾ Pas d'utilisation de résines synthétiques. ³⁾ KIWA Numéro de certificat NL BSB[®] K43940.

⁴⁾ Classe de qualité U-A (certifiée par l'institut de recherche et d'expérimentation en construction de Salzbourg)

⁵⁾ Certification ecobau « eco1 » (niveau Premium) : convient parfaitement à Minergie-ECO et correspond à la 1ère priorité selon ecoBKP/eco-Devis. Répond aux exigences les plus élevées en matière d'écologie, de santé et de recyclabilité (valable jusqu'en 08/2028).

Pensé dans les moindres détails, un **système** remarquable.

Qu'est-ce qui fait un bon système de drainage ? C'est très simple, il doit être plus que la somme de ses parties. Dans le cadre du développement de BG-FILCOTEN® one urban, dès le début, nous ne nous sommes pas seulement concentrés sur le seul corps du caniveau, mais nous avons toujours gardé à l'esprit l'ensemble du système.

Classe D 400

Des solutions intelligentes pour vos besoins.

Il en résulte un large éventail de solutions intelligentes qui garantissent une plus grande efficacité, de meilleures performances et, surtout, une manipulation aisée et sûre : de l'installation initiale jusqu'à l'utilisation quotidienne et l'entretien courant.

Une grille, un design

- continuité cohérente du profil en S pour la grille en fonte ductile
- cadre & grille avec revêtement par immersion cathodique
 - fiX-fermeture et boulonnées en 4 points possible
 - classe D 400

Avaloir BG, 1 pièce

- collecte des détritux grâce à un panier à sédiments suspendu
- longueur de construction 500 mm
- sol fermè
- écoulement latéral LN 100/150 avec DN 150 ou LN 200 avec DN 200 (Manchon KG)
- rotation droite/gauche
- Accès pour l'entretien dans l'optique d'un tronçon de caniveau

Unité de sortie

- élément d'écoulement LN 150 avec DN 150 respectivement LN 200 avec DN 200 ouverture disponible.
- le tuyau d'évacuation peut être entretenu/nettoyé grâce à la grille amovible.

Élément de révision

- accès pour l'entretien dans l'optique d'un tronçon de caniveau
- pièce en T réalisable, préperforé pour le percement
- longueur de construction 1000 mm
- sol fermè



GRASPOINTNER
Sustainable innovation.



Avaloir – partie supérieure

- nettoyage facile de l'unité de vidange
- une grande sortie de drainage au fond du caniveau
- collecte des débris grâce à un panier à sédiments suspendu
- pièce en T réalisable, préperforé pour le percement
- longueur de construction 1000 mm

Plaque frontale

- avec système de tenons
- fermeture frontale de la ligne de caniveaux

Plaque terminale avec sortie

- avec système de tenons
- terminaison du caniveau avec un raccord de tuyau étanche (Manchon KG)
LN 100: DN 100; LN 150: DN 150;
LN 200: DN 200

Caniveau de base

- LN 100, LN 150 ou LN 200
- hauteur standard n° 0
- longueur de construction 1000 mm

Avaloir – partie inférieure

- étanche raccord de tuyau (Manchon KG):
LN 100/150: DN 150 et LN 200: DN 200
- rotation droite/gauche

La durabilité au quotidien : FILCOTEN® HPC (High Performance Concrete)

- matériau minéral lié au ciment
- extrêmement durable, stable en permanence, résistant aux UV
- extrêmement robuste contre le gel, le sel de déneigement, l'huile, l'essence
- 100% recyclable, certifié¹⁾
- environnementale et énergétique certifiée selon les normes ISO 14001 et 50001 sur le site d'Oberwang /AT
- testé par l'IBR, sans danger pour l'écoconstruction

¹⁾ Selon les directives de l'Association autrichienne de recyclage des matériaux de construction. ²⁾ Institut d'écobiologie de Rosenheim.

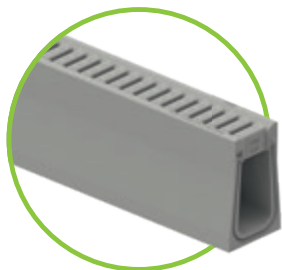

BG-FILCOTEN® one urban, LN 100 :

Caniveau monolithique en FILCOTEN® HPC (High Performance Concrete) jusqu'à la cl. D

N° d'article	corps de caniveau monolithique jusqu'à la cl. D – sans pente	Cl. selon EN 1433	Poids	Pce/palette	CHF/pcs
15110100	one urban LN 100 n° 0, L = 1000 mm, LF 10/70 mm	D 400	45,1 kg	15	170,00

BG-FILCOTEN® one urban LN 100 : Section d'entrée 195 cm²/m | Section d'écoulement 100/0: 155 cm²

Accessoires

pour BG-FILCOTEN® one urban, LN 100

N° d'article	Accessoires	Cl. selon EN 1433	Poids	Pce/palette	CHF/pcs
15110000	Pièce d'angle variable LN 100	D 400	36,3 kg		390,00
15110180	Unité de maintenance n° 0, L = 1000 mm avec grille en fonte ductile ¹⁾	D 400	41,8 kg	15	320,00
15110190	Sortie d'écoulement LN 101 n° 0, L = 1000 mm y compris grille en fonte, avec perçage DN 100 ¹⁾	D 400	41,6 kg	15	320,00
15110170	Avaloir monobloc LN 101 n° 0, L = 500 mm y compris grille en fonte, avec panier à sédiments en plastique, écoulement DN 150	D 400	43,8 kg	10	495,00
15110175	Avaloir partie supérieure LN 101 n° 0, L = 1000 mm avec grille en fonte ductile ¹⁾	D 400	40,0 kg	15	320,00
19110095	Avaloir partie inférieure, LN 101, raccord de canalisation DN 150		30,0 kg	8	220,00
22515	Panier à sédiments pour avaloir LN 100, plastique		0,2 kg		24,00
19110100	Plaque frontale LN 100 n° 0, sans sortie		1,8 kg		35,00
19110110	Plaque terminale n° 0 avec sortie DN 100		1,4 kg		95,00
19110900	Crochets de levage (jeu de 2 pièces), peints en noir		0,4 kg		110,00
19000707	Profilé d'étanchéité one urban LN 100		0,1 kg		8,00
32103	Par matériel de vissage pour grilles en fonte cl. D (1 pce. vis, 1 pce. écrou – besoin 4 pcs)				4,00
32109	Matériel de boulonnage en acier inoxydable pour les grilles en fonte ductile de classes D (1 pce. vis, 1 pce. écrou – besoin 4 pcs)				4,00

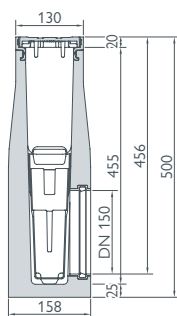
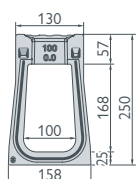

Avaloir en une pièce

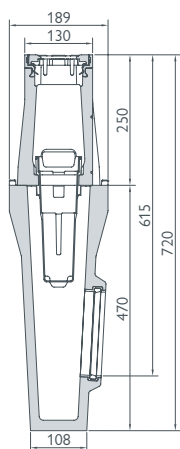

Avaloir en deux pièces



Élément d'entretien ou
Unité de sortie avec grille en
fonte ductile



Avaloir
pièce intermédiaire et partie inférieure
DN 150



Avaloir en une pièce y compris
grille en fonte, panier
écoulement DN 150

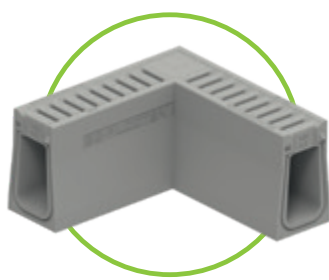

Pièce d'angle

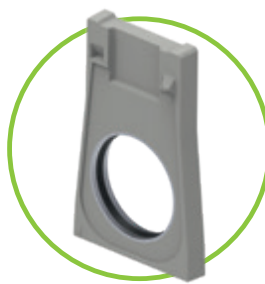

Plaque terminale avec sortie

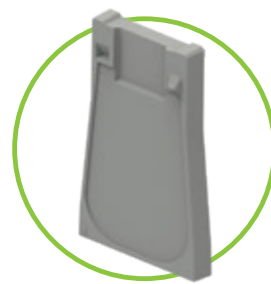

Plaque frontale
fermé

Références



Crochets de levage peints
en bleu pour LN 100,
2 pièces par kit

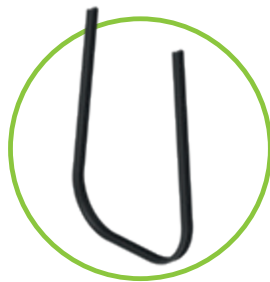

Vous avez besoin de profilés d'étanchéité ?
Veuillez l'indiquer lors de votre commande.



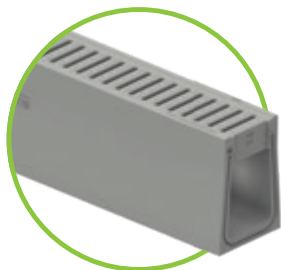

BG-FILCOTEN® one urban, LN 150 :

Caniveau monolithique en FILCOTEN® HPC (High Performance Concrete) jusqu'à la cl. D

N° d'article	corps de caniveau monolithique jusqu'à la cl. D – sans pente	Cl. selon EN 1433	Poids	Pce/palette	CHF/pcs
15115100	one urban LN 150 n° 0, L = 1000 mm, LF 12/120 mm	D 400	74,1 kg	9	245,00

BG-FILCOTEN® one urban LN 150 : Section d'entrée 320 cm²/m | Section d'écoulement 150/0: 312 cm²

Accessoires

pour BG-FILCOTEN® one urban, LN 150

N° d'article	Accessoires	Cl. selon EN 1433	Poids	Pce/palette	CHF/pcs
15115000	Pièce d'angle variable LN 150	D 400	53,2 kg		490,00
15115180	Unité de maintenance n° 0, L = 1000 mm avec grille en fonte ductile ¹⁾	D 400	60,7 kg	9	390,00
15115190	Élément d'écoulement LN 151 n° 0, L = 1000 mm y compris grille en fonte, avec perçage DN 150 ¹⁾	D 400	59,8 kg	9	390,00
15115170	Avaloir monobloc LN 151 n° 0, L = 500 mm y compris grille en fonte, avec panier à sédiments en plastique, écoulement DN 150	D 400	65,0 kg	6	590,00
15115175	Avaloir partie supérieure LN 151 n° 0, L = 1000 mm avec grille en fonte ductile ¹⁾	D 400	58,9 kg	9	390,00
19115095	Avaloir partie inférieure, LN 151, raccord de canalisation DN 150		33,8 kg	6	250,00
22515	Panier à sédiments pour avaloir LN 150, plastique		0,2 kg		24,00
19115101	Plaque frontale LN 150 n° 0, sans sortie		6,7 kg		95,00
15115111	Plaque terminale n° 0 avec sortie DN 150		4,4 kg		135,00
19115902	Crochets de levage (jeu de 2 pièces), peints en rouge		0,5 kg		140,00
19000708	Profilé d'étanchéité one urban LN 150		0,1 kg		10,00
32103	Par matériel de vissage pour grilles en fonte cl. D (1 pce. vis, 1 pce. écrou – besoin 4 pces)				4,00
32109	Matériel de boulonnage en acier inoxydable pour les grilles en fonte ductile de classes D (1 pce. vis, 1 pce. écrou – besoin 4 pces)				4,00

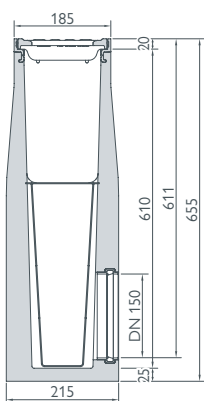
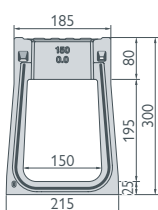

Avaloir en une pièce

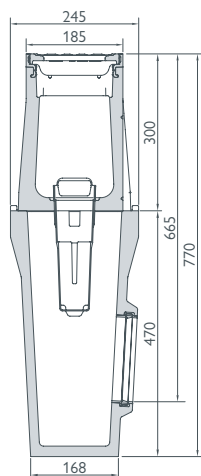

Avaloir en deux pièces



Élément d'entretien ou Unité de sortie avec grille en fonte ductile



Avaloir pièce intermédiaire et partie inférieure DN 150 pour LN 150 DN 200 pour LN 200



Avaloir en une pièce y compris grille en fonte, panier Ecoulement DN 150 pour LN 150 Sortie DN 200 pour LN 200



Crochet de levage laqué rouge pour LN 150, 2 pièces par kit



Crochet de levage laqué jaune pour LN 200, 2 pièces par kit

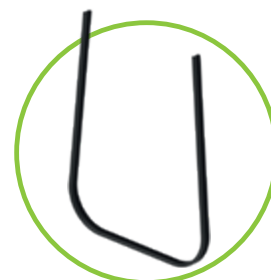

Vous avez besoin de profilés d'étanchéité ? Veuillez l'indiquer lors de votre commande.

BG-FILCOTEN® one urban, LN 200 :

Caniveau monolithique en FILCOTEN® HPC (High Performance Concrete) jusqu'à la cl. D

N° d'article	corps de caniveau monolithique jusqu'à la cl. D – sans pente	Cl. selon EN 1433	Poids	Pce/palette	CHF/pcs
15120100	one urban LN 200 n° 0, L = 1000 mm, LF 15/170 mm	D 400	102,6 kg	9	340,00

BG-FILCOTEN® one urban LN 200 : Section d'entrée 460 cm²/m | Section d'écoulement 200/0: 410 cm²



Accessoires

pour BG-FILCOTEN® one urban, LN 200

N° d'article	Accessoires	Cl. selon EN 1433	Poids	Pce/palette	CHF/pcs
15120000	Pièce d'angle variable LN 200	D 400	69,7 kg		640,00
15120180	Unité de maintenance n° 0, L = 1000 mm avec grille en fonte ductile ¹⁾	D 400	82,8 kg	9	490,00
15120190	Élément d'écoulement LN 201 n° 0, L = 1000 mm y compris grille en fonte, avec perçage DN 200 ¹⁾	D 400	80,0 kg	9	490,00
15120170	Avaloir monobloc LN 201 n° 0, L = 500 mm y compris grille en fonte, avec panier à sédiments en plastique, écoulement DN 200 ¹⁾	D 400	75,0 kg	4	690,00
15120175	Avaloir partie supérieure LN 201 n° 0, L = 1000 mm avec grille en fonte ductile ¹⁾	D 400	78,8 kg	9	490,00
19120095	Avaloir partie inférieure, LN 201, raccord de canalisation DN 200		35,5 kg	4	290,00
22512	Panier à sédiments pour avaloir LN 200, plastique		0,7 kg		65,00
19120101	Plaque frontale LN 200 n° 0, sans sortie		11,5 kg		150,00
19120111	Plaque terminale LN 200 n° 0 avec sortie DN 200		7,4 kg		260,00
19120902	Crochets de levage (jeu de 2 pièces), peints en jaune		0,7 kg		170,00
19000709	Profilé d'étanchéité one urban LN 200		0,1 kg		12,00
32103	Par matériel de vissage pour grilles en fonte cl. D (1 pce. vis, 1 pce. écrou – besoin 4 pces)				4,00
32109	Matériel de boulonnage en acier inoxydable pour les grilles en fonte ductile de classes D (1 pce. vis, 1 pce. écrou – besoin 4 pces)				4,00

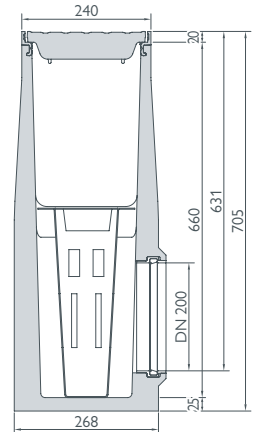
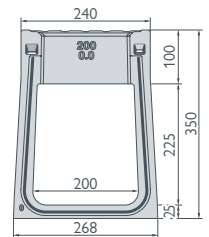

Avaloir
en une pièce

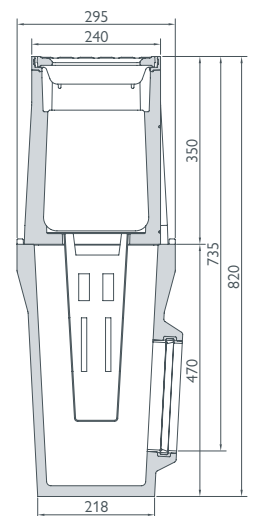

Avaloir
en deux pièces

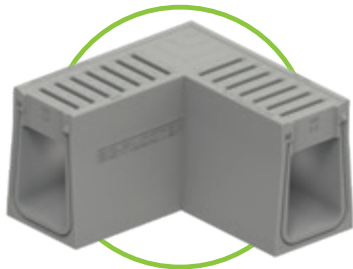

Pièce d'angle

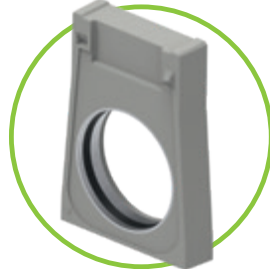

Plaque terminale avec sortie



Plaque frontale
fermé

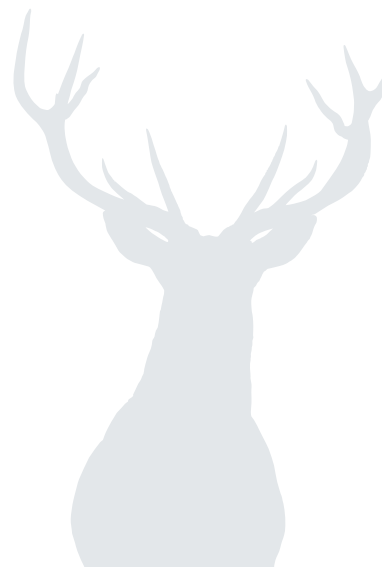

Un seul bloc, simplement fort.



Les défis particuliers demandent les meilleures solutions. C'est le cas pour le drainage d'infrastructures fortement fréquentées comme les sites d'usines, les centres logistiques, les terminaux ou les aéroports. C'est là qu'intervient BG-FILCOTEN® one – et directement à la première place. En effet, le caniveau et la grille sont d'une seule pièce, construits dans le matériau le plus innovant du marché : FILCOTEN® HPC (High Performance Concrete).

Le haut de gamme absolu de la E 600 à la F 900.

Le résultat est un caniveau pour charges lourdes extrêmement stable, robuste et à forte capacité de drainage pour les classes de charge E 600 & F 900. Qu'il s'agisse de camions, de camions-remorques ou d'avions, ils ont tous besoin de chaussées drainées de manière fiable - ils ont tous besoin du nouveau BG-FILCOTEN® one.

Aperçu de vos avantages :

- Performance supérieure dans les classes de charge E 600 & F 900
- Extrêmement robuste, léger et durable grâce à la construction monolithique construction en FILCOTEN® HPC.
- Un design innovant avec des caractéristiques intelligentes, une assise solide dans un lit en béton.
- Facile à poser, système d'étanchéité avec une manipulation simple.
- Durable, 100 % recyclable, fabriqué avec 100 % d'électricité verte.

Système d'encoches/tenons/rainures pour une pose non directionnelle

- joint de caniveau non directionnel pour une pose simple et rapide
- fermeture géométrique du système de rainures/languettes/tampons pour une pose précise et alignée des éléments
- distance prédéfinie dans le joint pour un fonctionnement optimal du profilé d'étanchéité insérable

Écoulement de l'eau très performant

- section transversale du caniveau avec un design innovant de profil ondulé pour une hydraulique optimale en cas de remplissage partiel ou total
- effet autonettoyant élevé du profil en W grâce aux tourbillons dans l'eau qui s'écoule

Système d'étanchéité ³⁾ avec manipulation simple

- rainure préformée sur les côtés frontaux pour faciliter l'insertion du profilé d'étanchéité
- grâce à la fermeture géométrique du système rainure/languette/pivot, étanchéité durable aux chocs
- exigences selon EN 1433

Ouverture d'entrée au niveau de la jonction du caniveau

Ouverture d'entrée de la jonction avec une largeur de fente standard pour une évacuation idéale de l'eau



Classe E 600 – F 900

Des ouvertures d'entrée optimisées

- largeurs de fente selon EN 1433
- design en S innovant pour un écoulement efficace de l'eau de pluie

Convient aux cyclistes et aux piétons

- disposition radiale opposée des ouvertures d'entrée
- passez et marchez en toute sécurité grâce au design en S des doubles fentes

Construction monolithique

- élément complet en FILCOTEN[®] HPC
- extrêmement robuste et résistant à l'usure
- idéalement adapté aux contraintes dynamiques de la circulation routière

Analyse vérifiée du cycle de vie¹⁾ (Life Cycle Assessment)

- faibles émissions de gaz à effet de serre
- production avec 100% d'électricité verte
- un processus de fabrication économe en ressources



www.say.bg/42/one_pdf



Adaptation parfaite au lit de béton

- poches d'ancrage latérales pour une tenue maximale dans le lit de béton
- assise durable dans les fondations, car même coefficient de dilatation linéaire
- liaison parfaite entre FILCOTEN[®] HPC et béton coulé

En harmonie avec son environnement

Une surface ayant la couleur typique du béton et la qualité du béton apparent

Domaines d'application : Un pour tous.

BG-FILCOTEN[®] one est le premier choix partout où de lourdes charges dynamiques peuvent se produire. La raison est évidente : en raison de sa construction monolithique, ainsi que de sa conception sophistiquée, il combine un nombre sans précédent d'avantages dans un seul système de caniveaux.

Domaines d'application :

• Espace logistique	• Autoroute
• Parking (camion)	• Rue de la Paix
• Atelier	• Port
• Zone de stockage	• Aéroport (Côté piste)

¹⁾ Selon ISO 14040 ; ISO 14044 ; EN 15804:A2.

²⁾ Pas d'utilisation de résines synthétiques

³⁾ Profil d'étanchéité en option.

Parfaitement adapté à toutes les situations.

Qu'est-ce qui fait un bon système de drainage ? C'est très simple, il doit être plus que la somme de ses parties. C'est particulièrement vrai dans le domaine des charges lourdes, où les défis à relever sont littéralement particulièrement difficiles pour tous les composants. En conséquence, nous avons mis l'accent sur un système global robuste et performant lors du développement de BG-FILCOTEN® one.

Des solutions intelligentes pour des défis difficiles.

Il en résulte de nombreuses solutions intelligentes qui garantissent une plus grande efficacité, robustesse, longévité ainsi qu'une manipulation simple et sûre. Depuis l'installation initiale jusqu'à la maintenance de routine en passant par l'utilisation quotidienne.

Classe E 600 – F 900

Avaloir – partie supérieure

- avec ouverture rectangulaire dans le fond pour l'utilisation du panier à sédiments

Une grille, un design

- poursuite systématique du design S également pour la grille en fonte
- cadre & grille, revêtement KTL
- boulonnage en 4 points
- classe F 900

Caniveau de base

- LN 150 ou 200
- hauteur standard n° 0
- longueur de construction 1000 mm

Unité de sortie

- élément d'écoulement LN 150 avec DN 150 resp. LN 200 avec ouverture DN 200 disponible vers le bas.
- le tuyau d'évacuation peut être entretenu/nettoyé grâce à la grille amovible.

Élément de révision

- accès pour l'entretien dans l'optique d'un tronçon de caniveau
- longueur de construction 1000 mm
- sol fermé



Plaque frontale

- avec système d'encoches/tenons/rainures
- fermeture frontale de la ligne de caniveaux

Un accès aisé

- nettoyage facile du avaloir
- une grande sortie de drainage au fond du caniveau
- collecte des débris grâce à un panier à sédiments suspendu
- longueur de construction 1000 mm

Plaque terminale avec sortie

- avec système d'encoches/tenons/rainures
- terminaison du caniveau avec un raccord de tuyau étanche DN 150: LN 150 et LN 200: DN 200 (raccord de tuyaux)

Plaque de connexion

- pour les pentes en escalier
- de la hauteur de construction n° 0 à 40-0

Rétention et pentes graduelles

- hauteur 40-0 (20 cm plus profond que le n° 0)
- pour des performances hydrauliques supérieures
- possibilité d'installer des caniveaux plus longs jusqu'à un point d'écoulement
- convient pour la rétention (volume d'accumulation supplémentaire: LN 150 – 30 lt./mt, LN 200 – 40 L./m)

Pièce intermédiaire du avaloir

- pour augmenter la profondeur d'écoulement
- hauteur 300 mm

Avaloir – partie inférieure

- étanche Raccord de tuyau (Manchon KG):
- rotation droite/gauche
- LN 150: DN 150 ou DN 200 sélectionnable
- LN 200: DN 200 ou DN 300 sélectionnable

La durabilité au quotidien :

FILCOTEN[®] HPC (High Performance Concrete)

- matériau minéral lié au ciment
- extrêmement durable, stable en permanence, résistant aux UV
- extrêmement robuste contre le gel, le sel de déneigement, l'huile, l'essence
- 100% recyclable, certifié¹⁾
- management environnemental & énergétique certifié selon ISO 14001 ou 50001 sur le site d'Oberwang/AT
- testé par l'IBR²⁾, sans danger pour l'écoconstruction



www.say.bg/one_video

¹⁾ Selon les directives de l'Association autrichienne de recyclage des matériaux de construction. ²⁾ Institut für Baubiologie Rosenheim.

BG-FILCOTEN® one, LN 150 :

Caniveau monolithique en FILCOTEN® HPC (High Performance Concrete) jusqu'à la cl. F

N° d'article	Corps de caniveau monolithique jusqu'à la cl. F – sans pente	Cl. selon EN 1433	Poids	Pce/palette	CHF/pcs
15015100	one LN 150 n° 0, L = 1000 mm, LF 23/52 mm	F 900	80,4 kg	9	295,00
15015168	one LN 150 n° 40-0, L = 1000 mm, LF 23/52 mm	F 900	107,5 kg	6	375,00

BG-FILCOTEN® one, LN 150 : Section d'entrée 370 cm²/m | Section d'écoulement 150/0: 220 cm² | 150/40-0: 520 cm²

Accessoires

pour BG-FILCOTEN® one, LN 150

N° d'article	Accessoires	Cl. selon EN 1433	Poids	CHF/pcs
15015000	Pièce d'angle variable, n° 0, LF 23/52 mm	F 900	86,0 kg	520,00
15015008	Pièce d'angle variable, n° 40-0, LF 23/52 mm	F 900	118,7 kg	560,00
15015180	Unité de maintenance n° 0, L = 1000 mm avec grille en fonte ductile ¹⁾	F 900	83,0 kg	540,00
15015188	Unité de maintenance n° 40-0, L = 1000 mm avec grille en fonte ductile ¹⁾	F 900	111,0 kg	595,00
15015190	Élément d'écoulement n° 0, L = 1000 y compris grille en fonte, y compris trou d'écoulement DN 150 ¹⁾	F 900	82,0 kg	540,00
15015198	Élément d'écoulement n° 40-0, L = 1000 y compris grille en fonte, y compris trou d'écoulement DN 150 ¹⁾	F 900	110,0 kg	595,00
15015170	Avaloir partie supérieure n° 0, L = 1000 mm avec grille en fonte ductile ¹⁾	F 900	79,0 kg	540,00
15015178	Avaloir partie supérieure n° 40-0, L = 1000 mm avec grille en fonte ductile ¹⁾	F 900	108,0 kg	595,00
19115094	Avaloir élément intermédiaire, LN 150		28,0 kg	145,00
19115095	Avaloir partie inférieure, LN 151, raccord de canalisation DN 150		33,8 kg	250,00
19115096	Avaloir partie inférieure, LN 151, raccord de canalisation DN 200		33,3 kg	265,00
22510	Panier à sédiments pour avaloir, plastique		0,4 kg	40,00
19115100	Plaque frontale n° 0, sans sortie		7,3 kg	95,00
19115108	Plaque frontale n° 40-0, sans sortie		12,3 kg	110,00
19115110	Plaque terminale n° 0, avec sortie DN 150		5,0 kg	135,00
19115118	Plaque terminale n° 40-0, avec sortie DN 150		10,0 kg	160,00
19115157	Plaque de connexion n° 0 – 40-0		9,1 kg	95,00
19115900	Crochets de levage (ensemble de 2 pièces), laqués vert		1,9 kg	190,00
19000701	Profilé d'étanchéité pour joint de caniveau, n° 0, L = 650 mm		0,04 kg	10,00
19000702	Profilé d'étanchéité pour l'étanchéité des joints de caniveau, n° 40-0, L = 1050 mm		0,07 kg	14,00

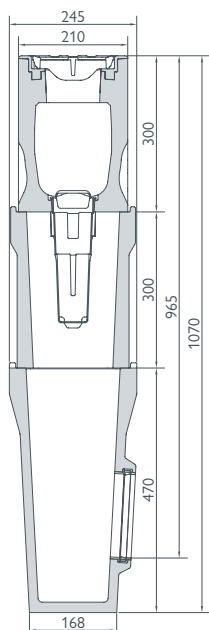
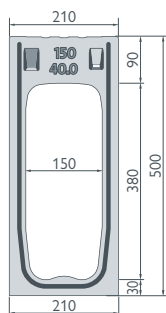
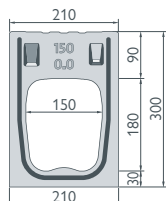
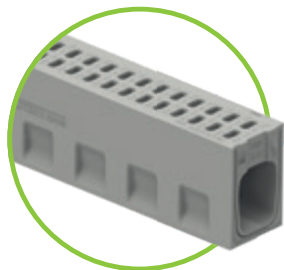

Élément d'entretien ou
Unité de sortie avec grille en
fonte ductile

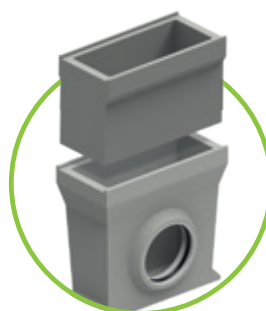

Avaloir
pièce intermédiaire et partie inférieure
DN 150 / 200 / 300

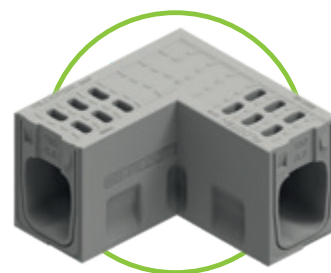

Pièce d'angle



Crochets de levage laqués vert
pour LN 150, 2 pièces par kit



Crochets de levage peints en noir
pour LN 200, 2 pièces par kit

BG-FILCOTEN® one, LN 200 :

Caniveau monolithique en FILCOTEN® HPC (High Performance Concrete) jusqu'à la cl. F

N° d'article	Corps de caniveau monolithique jusqu'à la cl. F – sans pente	Cl. selon EN 1433	Poids	Pce/palette	CHF/pcs
15020100	one LN 200 n° 0, L = 1000 mm, LF 23/70 mm	F 900	102,4 kg	9	375,00
15020168	one LN 200 n° 40-0, L = 1000 mm, LF 23/70 mm	F 900	134,8 kg	6	455,00

BG-FILCOTEN® one, LN 200 : Section d'entrée 510 cm²/m | Section d'écoulement 200/0: 370 cm² | 200/40-0: 735 cm²

Accessoires

pour BG-FILCOTEN® one, LN 200

N° d'article	Accessoires	Cl. selon EN 1433	Poids	CHF/pcs
15020000	Pièce d'angle variable, n° 0, LF 23/70 mm	F 900	114,0 kg	690,00
15020008	Pièce d'angle variable, n° 40-0, LF 23/70 mm	F 900	142,0 kg	780,00
15020180	Unité de maintenance n° 0, L = 1000 mm avec grille en fonte ductile ¹⁾	F 900	101,0 kg	610,00
15020188	Unité de maintenance n° 40-0, L = 1000 mm avec grille en fonte ductile ¹⁾	F 900	133,0 kg	680,00
15020190	Élément d'écoulement n° 0, L = 1000 y compris grille en fonte, y compris trou d'écoulement DN 200 ¹⁾	F 900	99,0 kg	610,00
15020198	Élément d'écoulement n° 40-0, L = 1000 y compris grille en fonte, y compris trou d'écoulement DN 200 ¹⁾	F 900	131,0 kg	680,00
15020170	Avaloir partie supérieure n° 0, L = 1000 mm avec grille en fonte ductile ¹⁾	F 900	96,0 kg	610,00
15020178	Avaloir partie supérieure n° 40-0, L = 1000 mm avec grille en fonte ductile ¹⁾	F 900	128,0 kg	680,00
19120094	Avaloir élément intermédiaire, LN 200		29,0 kg	175,00
19120095	Avaloir partie inférieure, LN 201, raccord de canalisation DN 200		35,5 kg	290,00
19120096	Avaloir partie inférieure, LN 201, raccord de canalisation DN 300		39,0 kg	390,00
22511	Panier à sédiments pour avaloir, plastique		0,7 kg	60,00
19120100	Plaque frontale n° 0, sans sortie		13,0 kg	150,00
19120108	Plaque frontale n° 40-0, sans sortie		21,0 kg	180,00
19120110	Plaque terminale n° 0, avec sortie DN 200		8,5 kg	260,00
19120118	Plaque terminale n° 40-0, avec sortie DN 200		16,5 kg	290,00
19120157	Plaque de connexion n° 0 – 40-0		12,5 kg	175,00
19120900	Crochets de levage (jeu de 2 pièces), peints en noir		2,1 kg	220,00
19000703	Profilé d'étanchéité pour joint de caniveau, n° 0, L = 760 mm		0,05 kg	12,00
19000704	Profilé d'étanchéité pour l'étanchéité des joints de caniveau, n° 40-0, L = 1160 mm		0,08 kg	16,00

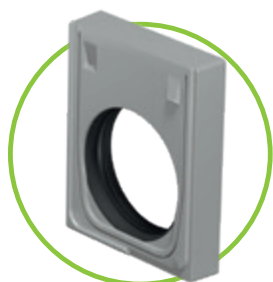

Plaque terminale avec sortie



Plaque frontale fermé



Plaque de connexion n° 0 / 40-0

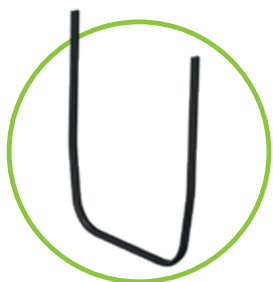

Vous avez besoin de profilés d'étanchéité ?
Veuillez l'indiquer lors de votre commande.



Dessins en coupe et caractéristiques techniques données pour avaloir voir :
one LN 150: www.say.bg/one150_daten
one LN 200: www.say.bg/one200_daten

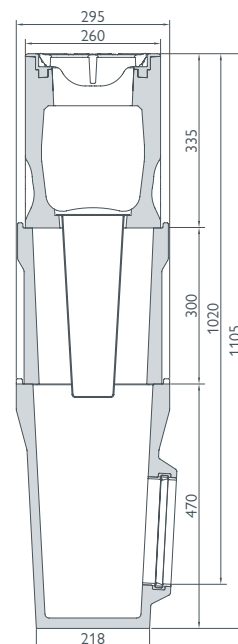
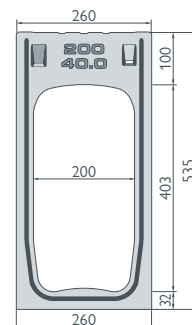
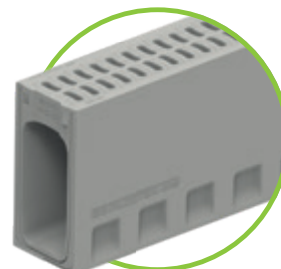
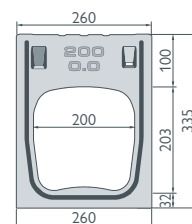
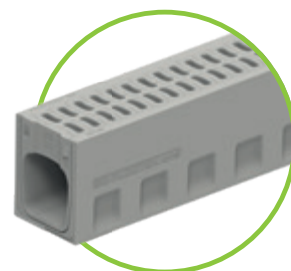

Le **meilleur** système pour **l'asphalte poreux**. La nouvelle BG-FILCOTEN® one opa.

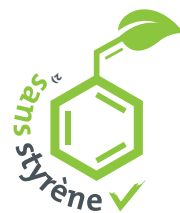

L'asphalte poreux présente d'énormes avantages: La forte teneur en vides de la couche de roulement en asphalte permet aux pneus d'être plus silencieux et à l'eau de pluie de s'infiltrer plus rapidement. Dans la pratique, cela ne fonctionne qu'avec le bon caniveau de drainage – et il s'appelle BG-FILCOTEN® one opa.

Le partenaire idéal pour l'asphalte poreux

Avec ce nouveau membre de la famille BG-FILCOTEN® one, nous vous proposons le système parfait pour des voies rapides et des autoroutes qui sèchent rapidement et qui sont sûres. La construction intelligente de ce caniveau monolithique permet d'absorber l'eau sur deux niveaux – ce qui permet d'exploiter pleinement le potentiel de l'asphalte poreux.

Construction monolithique

- élément complet en FILCOTEN® HPC
- extrêmement robuste et résistant à l'usure
- idéalement adapté aux contraintes dynamiques de la circulation routière

Système d'encoches/tenons/rainures

- système de rainure/languettes/tenon à verrouillage positif pour un déplacement précis et aligné des éléments
- distance prédéfinie dans le joint pour un fonctionnement optimal du profilé d'étanchéité insérable

Système d'étanchéité ¹⁾ facile à utiliser

- rainure préformée sur les côtés frontaux pour faciliter l'insertion du profilé d'étanchéité
- grâce à la fermeture géométrique du système rainure/languettes/pivot, étanchéité durable aux chocs
- exigences selon EN 1433

Écoulement de l'eau très performant

- section transversale du caniveau avec un design innovant de profil ondulé pour une hydraulique optimale en cas de remplissage partiel ou total
- effet autonettoyant élevé du profil en W grâce aux tourbillons dans l'eau qui s'écoule



GRASPOINTNER
Sustainable innovation.

¹⁾ Profil d'étanchéité en option

²⁾ Pas d'utilisation de résines synthétiques

³⁾ KIWA Numéro de certificat NL BSB® K43940

⁴⁾ Classe de qualité U-A (certifiée par l'institut de recherche et d'expérimentation en construction de Salzbourg)

Ouverture d'entrée au niveau de la jonction du caniveau

Ouverture d'entrée de la jonction avec une largeur de fente standard pour une évacuation idéale de l'eau



Des ouvertures d'entrée optimisées

- largeurs de fente selon EN 1433
- S-Design pour une évacuation efficace de l'eau de pluie

Grande capacité de drainage sur deux niveaux

- grandes sections d'entrée OPA (3,3 x 6,3 cm) pour une évacuation maximale des eaux de surface et d'infiltration
- section d'entrée OPA 159 cm²/m
- section d'entrée de surface 510 cm²/m

Classe D 400

Bilan écologique établi (analyse du cycle de vie)

- Faibles émissions de gaz à effet de serre
- Production avec 100% d'électricité verte
- Un processus de fabrication économe en ressources
- parfait pour les projets de construction durable

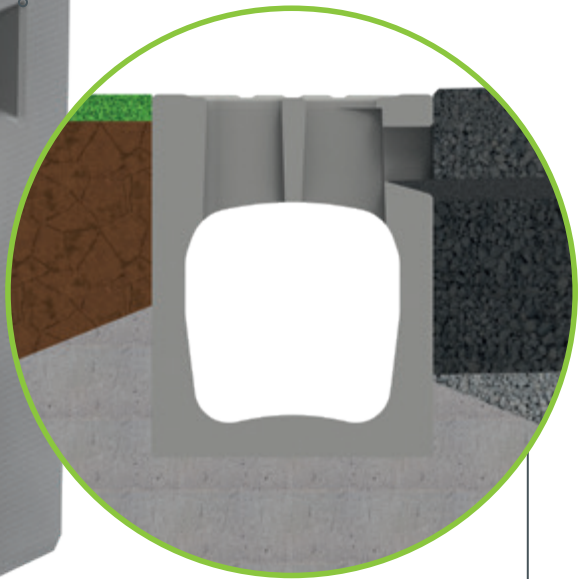

Design optimisé pour le revêtement OPA

- ouvertures d'entrée avec contre-pente pour un travail sûr de l'asphalte coulé
- autres hauteurs d'entrée OPA sur demande

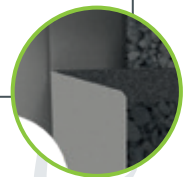

Certifié plusieurs fois

- 100 % recyclable, classe de qualité U-A ⁴⁾
- matériau de construction biologique certifié, qui répond aux critères de contrôle stricts de l'Institut de biologie du bâtiment de Rosenheim (IBR) en matière de métaux lourds, COV, biocides et radioactivité, sans styrène ²⁾
- certifié ³⁾ selon KIWA BRL 5070



Domaines d'application :

- Autoroute
- Voie rapide

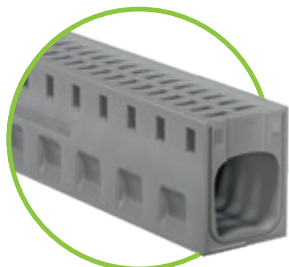

BG-FILCOTEN® one opa, LN 200

Caniveau monolithique en FILCOTEN® HPC (High Performance Concrete) jusqu'à la cl D, avec des joints latéraux. Ouvertures d'entrée pour asphalte poreux

N° d'article	corps de caniveau monolithique jusqu'à la classe D – sans pente	Cl. selon EN 1433	Poids	Pce/palette	CHF/pcs
15020130	one opa LN 200, L = 1000 mm, LF 23/52	D 400	97,0 kg	9	390,00

BG-FILCOTEN® one opa LN 200 : Section d'entrée 510 cm²/m | Section d'écoulement 200/0: 370 cm²/m | Section d'entrée OPA : 159 cm²/m

Accessoires

pour BG-FILCOTEN® one opa, LN 200

N° d'article	Accessoires	Cl. selon EN 1433	Poids	CHF/pcs
15020000	Pièce d'angle variable, n° 0, LF 23/70 mm	F 900	114,0 kg	690,00
15020180	Unité de maintenance n° 0, L = 1000 mm avec grille en fonte ductile ¹⁾	F 900	101,0 kg	610,00
15020190	Élément d'écoulement n° 0, L = 1000 y compris grille en fonte, y compris trou d'écoulement DN 200 ¹⁾	F 900	99,0 kg	610,00
15020170	Avaloir partie supérieure n° 0, L = 1000 mm avec grille en fonte ductile ¹⁾	F 900	96,0 kg	610,00
19120094	Avaloir élément intermédiaire, LN 200		29,0 kg	175,00
19120095	Avaloir partie inférieure, LN 201, raccord de canalisation DN 200		35,5 kg	290,00
19120096	Avaloir partie inférieure, LN 201, raccord de canalisation DN 300		39,0 kg	390,00
22511	Panier à sédiments pour avaloir, plastique		0,7 kg	60,00
19120100	Plaque frontale n° 0, sans sortie		13,0 kg	150,00
19120110	Plaque terminale n° 0, avec sortie DN 200		8,5 kg	260,00
19120900	Crochets de levage (jeu de 2 pièces), peints en noir		2,1 kg	220,00
19000703	Profilé d'étanchéité pour joint de caniveau, n° 0, L = 760 mm		0,05 kg	12,00

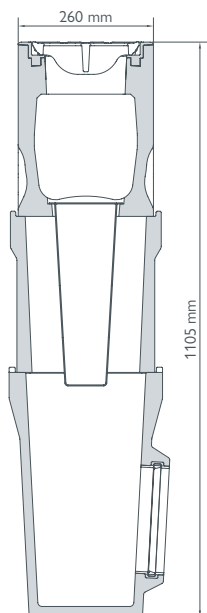
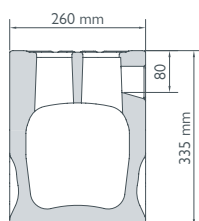

Élément d'entretien ou
Unité de sortie avec grille en
fonte ductile

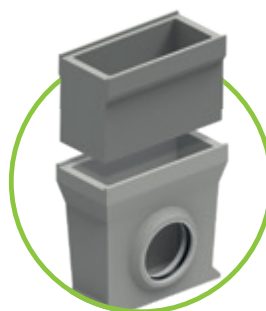

Avaloir
pièce intermédiaire et partie inférieure
DN 200 / 300

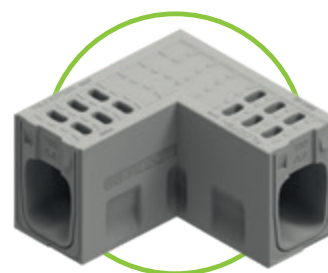

Pièce d'angle

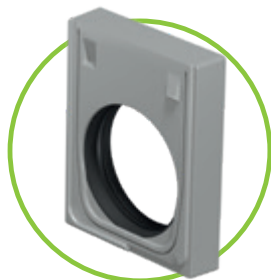

Plaque terminale avec sortie



Plaque frontale
fermé



Crochets de levage peints
en noir pour LN 200,
2 pièces par kit

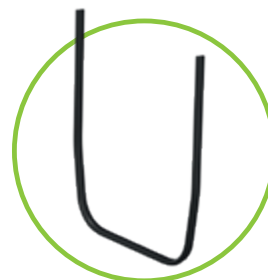

Vous avez besoin de profilés d'étanchéité ?
Veuillez l'indiquer lors de votre commande.

Références

BG-FILCOTEN®



Équiper le parking comme jamais auparavant.

Dans les parkings couverts, les conditions sont différentes que pour les systèmes de drainage habituel. Avec la BG-FILCOTEN® parkline, nous avons créé un caniveau qui répond à ces conditions comme aucun autre. C'est possible grâce au FILCOTEN® HPC (High Performance Concrete). Un béton minéral moderne à hautes performances qui permet une construction sophistiquée conférant au caniveau une multitude de caractéristiques positives spécifiques aux parcs.

Une performance de drainage maximale pour une rentabilité maximale.

Le système parkline offre, en plus d'une performance de drainage optimisée, différentes caractéristiques qui vous offrent de toutes nouvelles possibilités d'augmenter l'efficacité, tant lors de l'installation que dans l'utilisation quotidienne.



Couvercle de vidange intelligent

- couvercle d'écoulement en acier inoxydable
- peut être facilement retiré pour le nettoyage
- fait office de pont de passerelle stable



Vue du système : BG-FILCOTEN® parkline LN 150, H = 35

Drainage optimisé Construction de nervures

L'eau qui s'écoule est dirigée vers l'évacuation au centre via les deux canaux de dérivation.

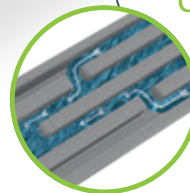

Sortie verticale

DN 100 (tuyau d'écoulement à fournir par le client nécessaire)

Profil de crête

- accessible aux fauteuils roulants
- largeur des fentes 12,5 mm, 17 mm ou 18 mm, conformément aux exigences de la norme EN 1433
- presque aucune différence de niveau avec la chaussée environnante



GRASPOINTNER
Sustainable innovation.

Innovant Élément de liaison

- permet diverses combinaisons de lignes de caniveaux (croisement, liaison T/L)
- entièrement en FILCOTEN[®] HPC, haute stabilité
- conductivité efficace de l'eau grâce à une construction intelligente

Joint d'étanchéité bien pensé

- joint étanche, facilement accessible et vérifiable
- en référence à la norme EN 1433
- afin de réaliser un système étanche et de le relier au système de revêtement de surface, il convient de réaliser une étanchéité sous le caniveau

Bilan écologique établi (analyse du cycle de vie)

- faibles émissions de gaz à effet de serre
- production avec 100% d'électricité verte
- un processus de fabrication économe en ressources

Hauteur/ -largeur de construction

disponible en trois variantes:
 H = 35 mm / L = 150 mm
 H = 50 mm / L = 150 mm
 H = 50 mm / L = 300 mm

Classe C 250

Convient parfaitement aux rénovations.

- utilisable indépendamment du système utilisé auparavant grâce à sa construction plate
- montage dans une découpe existante

Domaines d'application :

- Parking
- Niveau du parking
- Parking souterrain

Une adéquation parfaite

Des poches d'ancrage latérales renforcent l'assise solide dans le lit de béton et assurent une stabilité supplémentaire.



Très silencieux

- profil transversal plat & construction monolithique réduisent les bruits lors du traversée
- pas de réclamations des voisins à cause des grilles qui claquent



Une connexion puissante

Le coefficient de dilatation de FILCOTEN[®] HPC correspond exactement à celui du béton, c'est pourquoi le matériau est parfaitement adapté pour garantir une assise solide à long terme.

¹⁾ Pas d'utilisation de résines synthétiques.

²⁾ Certification ecobau « eco1 » (niveau Premium) : convient parfaitement à Minergie-ECO et correspond à la 1ère priorité selon ecoBKP/ecoDevis. Répond aux exigences les plus élevées en matière d'écologie, de santé et de recyclabilité (valable jusqu'en 08/2028).

jusqu'à C 250

BG-FILCOTEN® parkline

BG-FILCOTEN® parkline, LN 150 – H 35 mm

Caniveaux en FILCOTEN® HPC (High Performance Concrete) jusqu'à la cl. C, capacité : 1,1 l/m

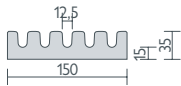
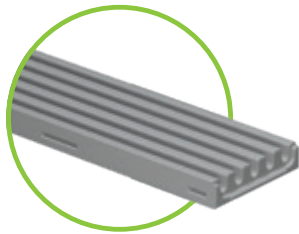

N° d'article	Corps de caniveau sans pente		Poids	Pce/palette	CHF/pcs
12515005	parkline 150, H = 35 mm, LF 12,5 mm		9,2 kg	80	69,00
12515075	parkline 151, H = 35 mm, LF 12,5 mm, avec sortie d'écoulement DN 100		8,9 kg	80	95,00
N° d'article	Accessoires	Matériau	Poids	Pce/palette	CHF/pcs
14140000	Avaloir 440/440/500 ²⁾	FILCOTEN® HPC	51,5 kg	8	280,00
12515084	Pièce d'angle, 150/150/35 mm, H = 35 mm, LF 12.5 mm	FILCOTEN® HPC	1,3 kg		74,00
12515383	Couvercle de caniveau, double fentes	acier inoxydable	0,2 kg		90,00
12515385	Plaque frontale	acier inoxydable	0,1 kg		18,00
19015926	SET support d'installation gr. 1, partie inférieure y compris écrous ¹⁾	galvanisé	1,1 kg		38,00
19000401	SET support de montage partie supérieure universelle LN 100 – 300 y incl. les vis de fixation	plastique	0,6 kg		24,00
60500065	Support de montage complet	acier inoxydable	1,2 kg		62,00
12515291	Planche de protection 1000/150/14 mm	galvanisé	1,5 kg		16,00
12515392	Râteau de nettoyage (sans manche)	acier inoxydable	0,3 kg		65,00

BG-FILCOTEN® parkline, LN 150 – H 50 mm

Caniveaux en FILCOTEN® HPC (High Performance Concrete) jusqu'à la cl. C, capacité : 2,0 l/m

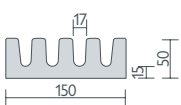

N° d'article	Corps de caniveau sans pente	Poids	Pce/palette	CHF/pcs	
12515001	parkline 150, H = 50 mm, LF 17 mm	11,9 kg	60	74,00	
12515071	parkline 151, H = 50 mm, LF 17 mm, avec sortie d'écoulement DN 100	11,6 kg	60	100,00	
N° d'article	Accessoires	Matériau	Poids	Pce/palette	CHF/pcs
14140000	Avaloir 440/440/500 ²⁾	FILCOTEN® HPC	51,5 kg	8	280,00
12515081	Pièce d'angle, 150/150/50 mm, H = 50 mm, LF 17 mm	FILCOTEN® HPC	1,8 kg		74,00
12515384	Couvercle de caniveau	acier inoxydable	0,1 kg		69,00
12515386	Plaque frontale	acier inoxydable	0,1 kg		18,00
19015926	SET support d'installation gr. 1, partie inférieure y compris écrous ¹⁾	galvanisé	1,1 kg		38,00
19000401	SET support de montage partie supérieure universelle LN 100 – 300 y incl. les vis de fixation	plastique	0,6 kg		24,00
60500065	Support de montage complet	acier inoxydable	1,2 kg		62,00
12515292	Planche de protection 1000/150/14 mm	galvanisé	1,3 kg		16,00
12515391	Râteau de nettoyage (sans manche)	acier inoxydable	0,2 kg		65,00

BG-FILCOTEN® parkline, LN 300 – H 50 mm

Caniveaux en FILCOTEN® HPC (High Performance Concrete) jusqu'à la cl. C, capacité : 4,5 l/m

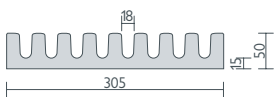
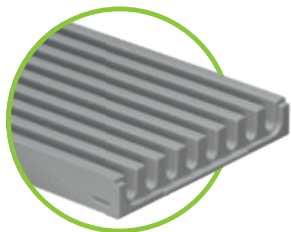

N° d'article	Corps de caniveau sans pente		Poids	Pce/palette	CHF/pcs
12530000	parkline 300, H = 50 mm, LF 18 mm		25,3 kg	30	105,00
12530070	parkline 301, H = 50 mm, LF 18 mm, avec sortie d'écoulement DN 100		25,0 kg	30	140,00
N° d'article	Accessoires	Matériau	Poids	Pce/palette	CHF/pcs
14140000	Avaloir 440/440/500 ²⁾	FILCOTEN® HPC	51,5 kg	8	280,00
12530080	Pièce d'angle, 300/300/50 mm, H = 50 mm, LF 18 mm	FILCOTEN® HPC	7,6 kg		95,00
12515384	Couvercle de caniveau	acier inoxydable	0,1 kg		69,00
12530386	Plaque frontale	acier inoxydable	0,1 kg		27,00
19030926	SET support d'installation gr. 3, partie inférieure y compris écrous ¹⁾	galvanisé	1,4 kg		64,00
19000401	SET support de montage partie supérieure universelle LN 100 – 300 y incl. les vis de fixation	plastique	0,6 kg		24,00
12530291	Planche de protection 1000/300/20 mm	galvanisé	2,8 kg		64,00
12530390	Râteau de nettoyage (sans manche)	acier inoxydable	0,5 kg		95,00

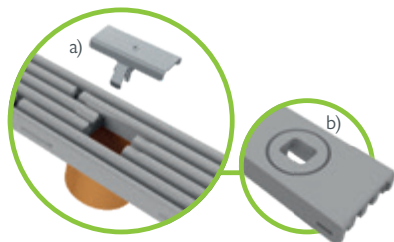

a) Couverture de caniveau en acier inoxydable
b) Sortie de drainage

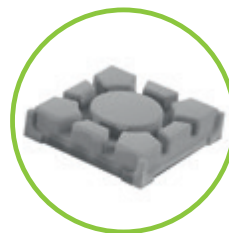

Élément d'intersection en FILCOTEN® HPC pour la construction aisée de croisements



Support de montage complet en acier inoxydable

Références

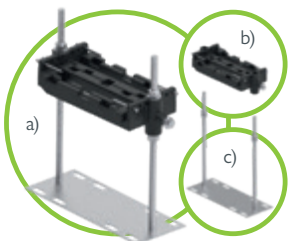

Support d'installation adapté à chaque LN en plastique ou en acier galvanisé
 a) Set partie supérieure + set partie inférieure
 b) Set partie supérieure, incl. vis
 c) Set partie inférieure incl. écrous

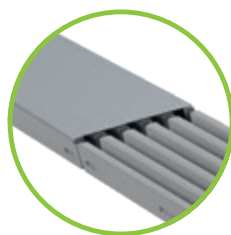

Plaque de protection adaptée à la largeur nominale en acier galvanisé

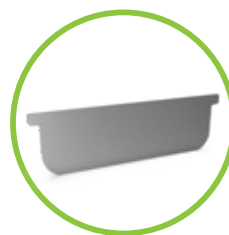

Plaque frontale en acier inoxydable

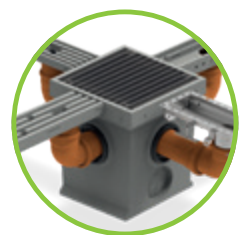

BG-FILCOTEN® spot-p



BG-FILCOTEN® step

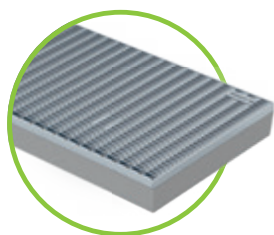

BG-FILCOTEN® step

Caisse gratte-pieds en FILCOTEN® HPC (High Performance Concrete) avec cadre intégré en acier galvanisé (V)

N° d'article	Caisse gratte-pieds	Matériau	Poids	Pce/palette	CHF/pcs
14155001	step, 600/400/80	FILCOTEN® HPC	13,5 kg	20	145,00
14155002	step, 750/500/80	FILCOTEN® HPC	21,7 kg	20	165,00
14155003	step, 1000/500/80	FILCOTEN® HPC	28,6 kg	10	260,00
N° d'article	Grilles	Matériau	Poids	Pce/palette	CHF/pcs
17555001	Grille caillebotis, 600/400/20, LM 30/10	galvanisé	4,4 kg	100	95,00
17555002	Grille caillebotis, 750/500/20, LM 30/10	galvanisé	6,9 kg	60	160,00
17555003	Grille caillebotis, 1000/500/20, LM 30/10	galvanisé	8,5 kg	30	210,00
17555011	Tapis rugueux, anthracite, 600/400/20	alu / rugueux	3,0 kg	100	120,00
17555012	Tapis rugueux, anthracite, 750/500/20	alu / rugueux	4,7 kg	60	250,00
17555013	Tapis rugueux, anthracite, 1000/500/20	alu / rugueux	6,3 kg	30	350,00
17555021	Tapis en caoutchouc, noir, 600/400/20	alu / caoutchouc	4,3 kg	100	180,00
17555022	Tapis en caoutchouc, noir, 750/500/20	alu / caoutchouc	6,7 kg	60	280,00
17555023	Tapis en caoutchouc, noir, 1000/500/20	alu / caoutchouc	8,9 kg	30	390,00

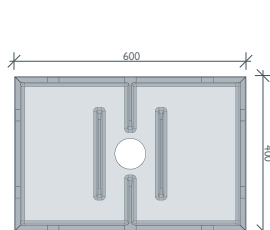

step 600/400/80

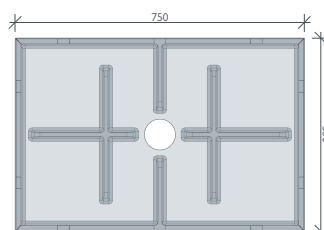

step 750/500/80

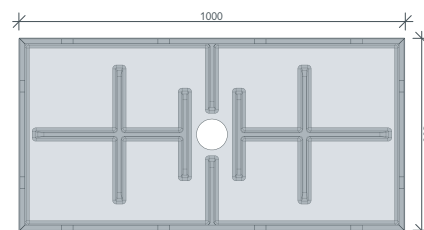

step 1000/500/80

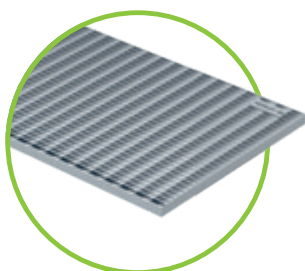

Grille caillebotis LM 30/10
galvanisé

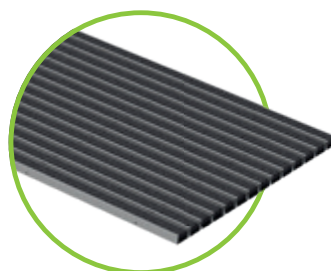

Tapis rugueux
anthracite

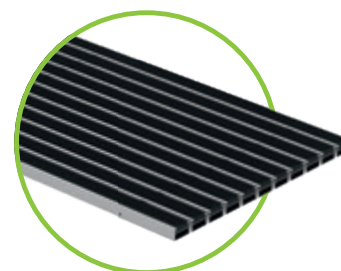

Tapis en caoutchouc
noir

Références



GRASPOINTNER
Sustainable innovation.

Affronter chaque défi pas à pas.

BG-FILCOTEN® step est le premier gratte-pieds en FILCOTEN® HPC. Avec les avantages qui s'en suivent : une construction légère alliée à une grande stabilité. La conception bien pensée offre une position ferme et une installation aisée. Convient pour l'entrée principale privée, les entrées secondaires et également pour les bâtiments commerciaux.

Tapis profilé en caoutchouc, noir

- utilisable également dans les zones non couvertes
- accessible en fauteuil roulant et lavable

Tapis rugueux, anthracite

- élimine parfaitement la poussière et la saleté des chaussures
- pour les zones couvertes
- durable, robuste et facile à aspirer

Grille caillebotis LM 30/10

- galvanisé, robuste, résistant à la corrosion
- recommandé dans les zones non couvertes

Cadre en acier galvanisé

- galvanisation pour une longue durée de vie
- raccordement propre et élégant pour les revêtements adjacents



www.say.bg/step-einbau-video

Drain

Infiltration ou raccordement au canal DN 100

Caisse en FILCOTEN® HPC

- surface lisse et très homogène grâce au FILCOTEN® HPC (High Performance Concrete)
- donc nettoyage facile possible

Aperçu de vos avantages :

- assure des entrées propres avec un caillebotis, un tapis rugueux ou en caoutchouc
- ne bouge pas, pas de glissement lorsque vous vous essuyez les pieds
- utilisation très simple permet de l'installer soi-même
- disponible en trois tailles différentes

Domaines d'application :

- Entrée de la maison
- Jardinage et aménagement paysager

Léger, **compact** & **solide.**

L'efficacité et l'esthétique ne sont pas forcément contradictoires. L'avaloir BG-FILCOTEN® spot réunit toutes les propriétés positives de notre matériau premium FILCOTEN® HPC. Grâce à sa structure robuste mais légère, il convient parfaitement à une utilisation autour de la maison et du jardin et assure un drainage efficace.

Les avantages en un coup d'œil:

- extrêmement résistant à la déformation, léger et quand même robuste
- insensible à la chaleur et au froid
- matériaux résistants aux UV
- raccord étanche à la conduite de base
- pièces en fonte avec revêtement de haute qualité
- pièces en acier galvanisé chaud

Domaines d'application :

- Entrée de la maison
- Jardinage et aménagement paysager
- Terrasse
- Parking (voiture)
- Cour d'école
- Cour intérieure

Cadre en fonte massif

avec revêtement de haute qualité pour recevoir les grilles cl. B 125. Le cadre en fonte s'adapte parfaitement à la partie basse de l'avaloir et permet un raccord précis du revêtement de sol latéral.

Partie basse de l'avaloir

fabriqué en FILCOTEN® HPC (béton haute performance) dispose d'un bord de cadre de haute qualité pour les grilles encastrées.

Ecoulement (DN 100) avec siphon anti-odeur

pour un raccordement direct à la conduite souterraine.





Grilles d'entrée encastrées avec fermeture fix

Grille caillebotis, acier galvanisé, LF 25/12,5 mm ou grille en fonte (EN-GJS) en design radial élégant avec revêtement noir de haute qualité, charge admissible jusqu'à la classe B 125.

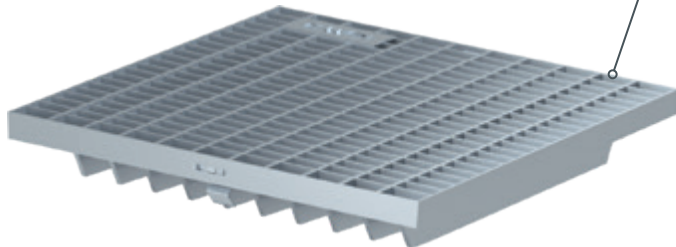

Grille d'entrée avec fermeture fix

Grille caillebotis posé, acier galvanisé, LF 22/12 mm, accessible aux voitures.

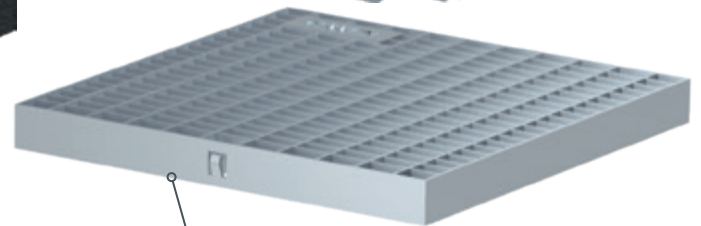
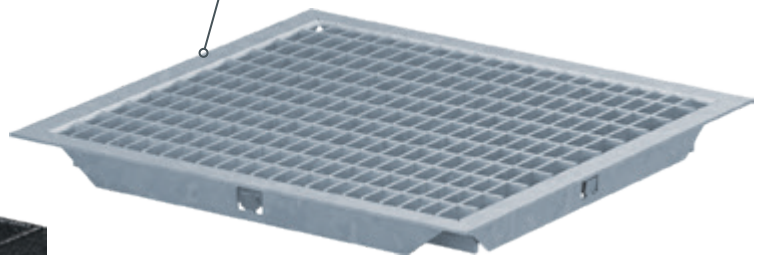

Grille d'entrée avec fermeture fix

Grille caillebotis, acier galvanisé, LF 25/12,5 mm, accessible aux voitures.



Panier à sédiments

en plastique recyclable retient les grosses impuretés et permet un entretien facile.



Pattes d'ancrage

assurent une tenue de premier ordre dans le lit de béton.



jusqu'à B 125

BG-FILCOTEN® spot

BG-FILCOTEN® spot

Avaloir en FILCOTEN® HPC (High Performance Concrete) – accessible aux voitures

N° d'article	spot / classe A 15 – accessible aux voitures	L/L/H	Poids	Pce/palette	CHF/pcs
14130001	spot avec grille caillebotis galvanisée et verrou fix, LM 25/12,5 mm, trappe à odeurs et panier à sédiments	300/300/419	19,6 kg	16	280,00
14130003	spot avec grille caillebotis galvanisée, posé et verrou fix incl., LM 22/12 mm, siphon et panier à sédiments	300/300/419	20,5 kg	16	280,00
14130020	Élément d'extension spot	300/300/276	12,3 kg	18	95,00
14130023	Élément d'extension spot avec trou Ø 122	300/300/276	11,4 kg	18	110,00



NOUVEAU

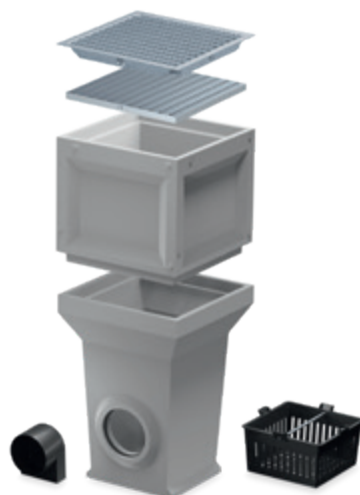
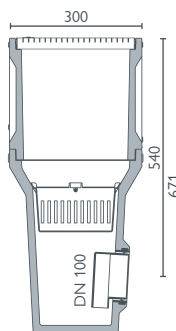
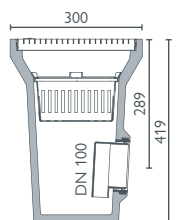

spot avec grille caillebotis accessible voitures, avec incl. trappe à odeurs et panier à sédiments, élément d'extension en option

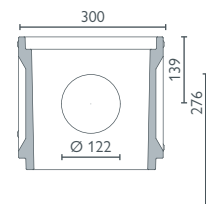
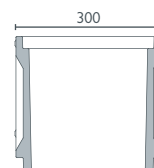

Élément d'extension spot avec ou sans perforation d'écoulement Ø 122

BG-FILCOTEN® spot

Avaloir en FILCOTEN® HPC (High Performance Concrete) avec cadre en fonte – jusqu'à cl. B 125

N° d'article	spot avec cadre en fonte / Classe A 15 – B 125	L/L/H	Poids	Pce/palette	CHF/pcs
14130101	spot avec cadre en fonte, grille caillebotis galvanisée avec verrou fix, LM 25/12,5 mm, trappe à odeurs et panier à sédiments	300/300/450	24,8 kg	16	390,00
14130102	spot avec cadre en fonte, grille en fonte ductile (EN-GJS) et verrou fix, design radial, trappe à odeurs et panier à sédiments	300/300/450	26,7 kg	16	390,00
14130020	Élément d'extension spot	300/300/276	12,3 kg	18	95,00
14130023	Élément d'extension spot avec trou Ø 122	300/300/276	11,4 kg	18	110,00

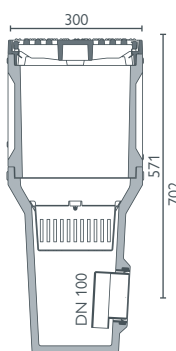
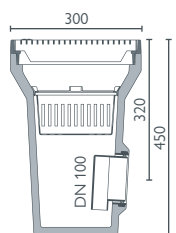

spot avec cadre de réhausse en fonte avec grilles caillebotis ou grilles en fonte ductile jusqu'à la classe B avec trappe à odeurs et panier à sédiments, élément d'extension en option

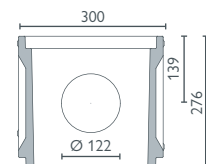
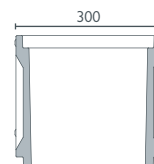

Élément d'extension spot avec ou sans perforation d'écoulement Ø 122
Le cadre en fonte peut être repositionné

Références

BG-FILCOTEN®



BG-FILCOTEN®

spot HD

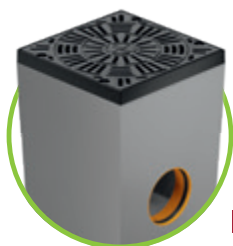

NOUVEAU

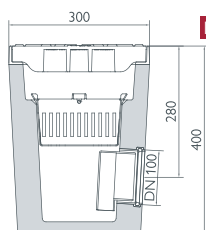

NOUVEAU

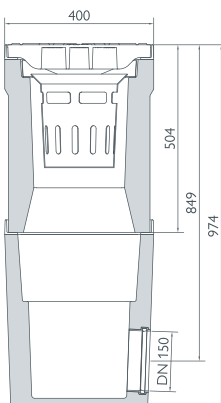
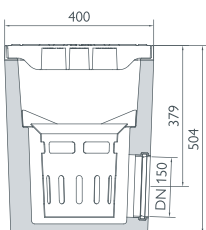
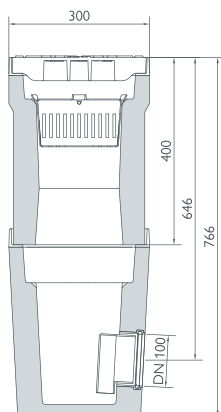

BG-FILCOTEN® spot HD

Avaloir de cour pour charges lourdes en FILCOTEN® HPC (High Performance Concrete) jusqu'à la cl. E

N° d'article	Avaloir de cour, charge lourde en FILCOTEN® HPC	Matériau	Poids	Pce/palette	CHF/pcs
14130100	BG-FILCOTEN® spot HD, SET Siphon de cour pour charges lourdes 300/300/400, E 600 y compris grille et cadre en fonte, panier à sédiments en plastique et manchon KG DN 100	FILCOTEN® HPC	55,1 kg	8	420,00
14130104	BG-FILCOTEN® spot HD élément de réhausse, 300x300, cadre en fonte incl.	FILCOTEN® HPC	41,2 kg	6	180,00
14140100	BG-FILCOTEN® spot HD, SET Siphon de cour pour charges lourdes 400/400/500, E 600 y compris grille et cadre en fonte, panier à sédiments en acier galvanisé et manchon KG DN 150	FILCOTEN® HPC	93,9 kg	6	590,00
14140104	BG-FILCOTEN® spot HD élément de réhausse, 400x400, cadre en fonte incl.	FILCOTEN® HPC	88,5 kg	2	240,00

Accessoires

Boucles de levage pour une installation correcte du BG-FILCOTEN® spot HD

N° d'article	Accessoires	Matériau	Poids	Capacité de charge	CHF/pcs
32160	Boucle de levage (2 pièces) avec filetage M 10	acier	0,06 kg	d'aplomb 0,8 to	165,00



Grille en fonte au design radial
Classe E 600



Boucles de levage,
2 pièces par set



Élément de réhausse avec
cadre en fonte incl.



Panier à sédiments en plastique pour
BG-FILCOTEN® spot HD 300



Panier à sédiments en acier galvanisé pour
BG-FILCOTEN® spot HD 400

Les avantages en un coup d'œil:

- classe de charge E 600 ¹⁾
- léger, robuste et durable
- grille et cadre en fonte revêtus KTL.
- quatre fois Vissage de sécurité
- insensible au chaud et au froid
- grand Section d'entrée, grande capacité de drainage



spot HD, avaloir pour charges lourdes avec cadres et grilles en fonte, panier à sédiments, manchon DN 150, élément de réhausse en option, ajustable sur chantier

Fait pour prendre les choses **lourdes** à la **légère.**

Avec le nouveau BG-FILCOTEN® spot HD, nous vous offrons un système d'avaloir de cour qui supporte facilement les charges lourdes. Son Revêtement KTL grille en fonte et le cadre, ainsi que le quadruple vissage de sécurité permettent d'atteindre la classe de charge E 600 – et de et donc de nombreuses domaines d'application.

Parkings pour voitures et camions, cours intérieures avec accès pompiers, surfaces commerciales et logistiques – le BG-FILCOTEN® spot HD draine efficacement partout. Même dans les environnements les plus exigeants.

Grilles d'entrée encastrées avec vissage en 4 points

Grille en fonte (EN-GJS) au design radial élégant avec revêtement noir de haute qualité et vissage en 4 points. Les forces longitudinales et transversales sont ainsi mieux absorbées, ce qui rend la résistance aux charges jusqu'à la classe E 600.

Panier à sédiments

en acier galvanisé retient les grosses impuretés et permet un entretien facile.

Cadre en fonte massif

en fonte avec revêtement de haute qualité pour recevoir les grilles cl. E 600. Le cadre en fonte s'adapte parfaitement à la partie inférieure du FILCOTEN® HPC et permet un raccord précis du revêtement de sol latéral.

Avaloir de cour – partie inférieure

en FILCOTEN® Matériau béton

Drain

pour un raccordement direct à la canalisation d'eaux usées.
DN 100 pour spot HD 300
DN 150 pour spot HD 400



Panier à sédiments en plastique

pour BG-FILCOTEN® spot HD 300

Domaines d'application :

- Jardinage et aménagement paysager
- Cour intérieure avec accès pompiers
- Surface industrielle
- Espace logistique
- Parking (voiture)
- Parking (camion)
- Zone de stockage

BG-FILCOTEN®

spot HD inspect

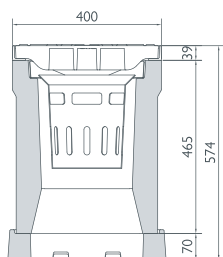
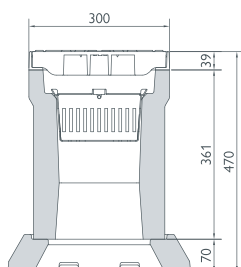

BG-FILCOTEN® spot HD inspect

Regard de contrôle pour charges lourdes en FILCOTEN® HPC (High Performance Concrete) jusqu'à la classe D

N° d'art.	Avaloir de cour; charges lourdes en FILCOTEN® HPC	Matériau	Poids	Pce/palette	CHF/pcs
14130103	BG-FILCOTEN® spot HD inspect SET Regard d'inspection, 300x300, cadre et grille en fonte incl. et panier à sédiment	FILCOTEN® HPC	50,4 kg	6	420,00
14130104	BG-FILCOTEN® spot HD élément de réhausse, 300x300, cadre en fonte incl.	FILCOTEN® HPC	41,2 kg	6	180,00
14130004	BG-FILCOTEN® spot HD inspect Socle avec ouvertures de drainage, 300x300	FILCOTEN® HPC	12,2 kg	16	40,00
14140103	BG-FILCOTEN® spot HD inspect SET Regard d'inspection, 400x400, cadre et grille en fonte incl. et panier à sédiment	FILCOTEN® HPC	107,4 kg	2	590,00
14140104	BG-FILCOTEN® spot HD élément de réhausse, 400x400, cadre en fonte incl.	FILCOTEN® HPC	88,5 kg	2	240,00
14140004	BG-FILCOTEN® spot HD inspect Socle avec ouvertures de drainage, 400x400	FILCOTEN® HPC	13,7 kg	36	45,00

Accessoires

Elingue de levage pour une installation dans les règles du BG-FILCOTEN® spot HD

N° d'art.	Accessoires	Matériau	Poids	Capacité de charge	CHF/pcs
32160	Boucle de levage (2 pièces) avec filetage M 10	acier	0,06 kg	verticalement 0,8 to	165,00

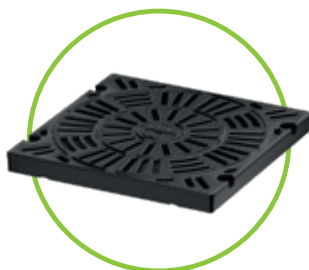

Grille en fonte au design radial
Classe E 600

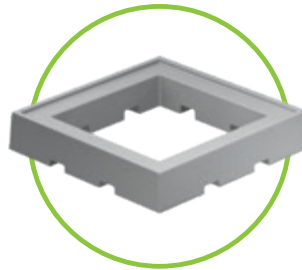

Socle
avec ouvertures de drainage

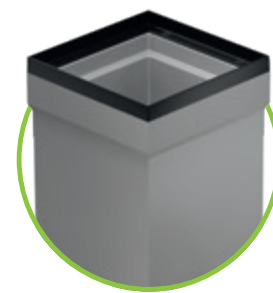

Élément de réhausse
avec cadre en fonte incluc



Elingues de levage,
2 pièces par set



Panier à sédiments en plastique pour
BG-FILCOTEN® spot HD 300

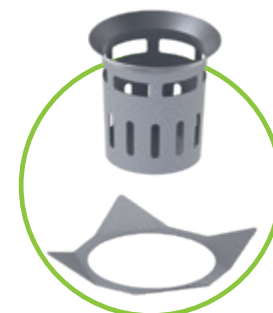

Panier à sédiment avec insert
en acier galvanisé pour
BG-FILCOTEN® spot HD 400



Regard de contrôle spot HD inspect
cadre et grille en fonte incl.,
panier à sédiment avec insert,
socle avec ouvertures de drainage,
Élément de réhausse en option

Les avantages en un coup d'œil:

- jusqu'à la classe D 400¹⁾
- grille et cadre en fonte avec revêtement KTL
- quadruple fixation de sécurité
- robuste et durable, pour une fiabilité maximale dans le temps
- résistant aux intempéries, insensible aux chaleurs et au gel
- possibilité d'inspection des écoulements de toitures plates, charges piétonnes et carrossables

La maintenance rencontre la performance

BG-FILCOTEN® spot HD inspect

Le nouveau BG-FILCOTEN® spot HD inspect est la solution intelligente pour le contrôle et l'entretien des systèmes d'évacuation des eaux pluviales, sur toitures plates circulables. Le regard de contrôle robuste s'installe directement au-dessus des évacuations de toitures plates et séduit par sa stabilité, sa flexibilité et sa longévité, même en cas de charges allant jusqu'à D 400.¹⁾ Un élément de socle optionnel, avec ouvertures de drainage, permet d'optimiser de manière ciblée les performances du deuxième niveau de drainage.

Qu'il s'agisse d'accès pompiers, de cours intérieures, de toitures végétalisées circulables, ou d'autres zones circulables au-dessus de parkings souterrains, le BG-FILCOTEN® spot HD inspect est conçu pour les domaines d'utilisation exigeants.

Panier à sédiment avec insert

en acier galvanisé, retient les grosses impuretés et permet un entretien facile.

Cadre en fonte massive

en fonte, avec revêtement de haute qualité, pour recevoir les grilles cl. E 600. Le cadre en fonte s'adapte parfaitement à la partie inférieure du FILCOTEN® HPC et permet un raccord précis du revêtement de sol adjacent.

Regard d'inspection

Hauteur flexible grâce à un corps en béton pouvant être ajuster individuellement

Socle optimisé

avec ouvertures de drainage, pour des performances optimisées du deuxième niveau de drainage.

Grilles d'admissions avec fixation en 4 points

Grille en fonte (EN-GJS) au design radial élégant avec revêtement noir de haute qualité et fixation en 4 points. Les forces longitudinales et transversales sont ainsi mieux absorbées, ce qui augmente la résistance aux charges.

Panier à sédiment en plastique

pour BG-FILCOTEN® spot HD 300

Domaines d'application :

- Toiture végétalisée circulaire
- Jardin et aménagement paysager
- Cour intérieure avec accès pompiers
- Aire de stationnement (VL)
- Zone circulaire sur parking souterrain

jusqu'à C 250

BG-FILCOTEN[®] spot-p Avaloir

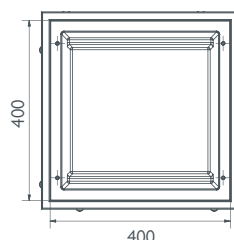
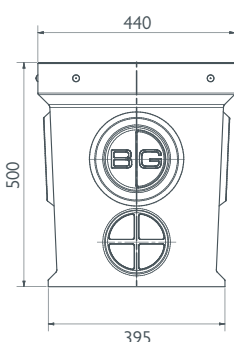
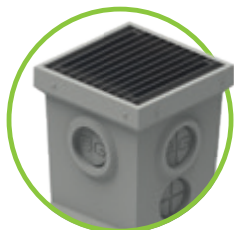

BG-FILCOTEN[®] spot-p

Avaloir en FILCOTEN[®] HPC (High Performance Concrete) incl.

possibilités de raccordement préformées pour l'entrée ou la sortie avec des joints Forsheda

N° d'article	Avaloir en FILCOTEN [®] HPC	Matériau	Poids	Pce/palette	CHF/pcs
14140000	spot-p 440/440/500	FILCOTEN [®] HPC	51,5 kg	8	280,00
N° d'article	Grilles	Cl. selon EN 1433	Poids	Pce/palette	CHF/pcs
17540201	Grille caillebotis, 400/400/30, LM 30/30 acier inoxydable	accessible voitures	3,3 kg	50	160,00
20700301	Grille caillebotis, 400/400/30, LM 30/10 acier inoxydable	B 125	10,0 kg	50	sur demande
20700302	Grille caillebotis, 400/400/30, LM 30/10 acier inoxydable	C 250	11,8 kg	50	sur demande
N° d'article	Accessoires	Matériau	Poids	Pce/palette	CHF/pcs
30033	Supplément de prix pour 1 pcs. Perçage avaloir DN 100 (Ø 138 mm)				48,00
31310	Joint de connexion Forsheda DN 100	élastomère	0,4 kg		45,00
32108	Boulon de sécurité M8x25 A2 (nombre : 4 pcs par grille)	acier inoxydable			4,00



BG-FILCOTEN[®] spot-p avaloir en Filcoten[®] HPC avec préformation (Ø 138 mm) pour un joint Forsheda DN 100

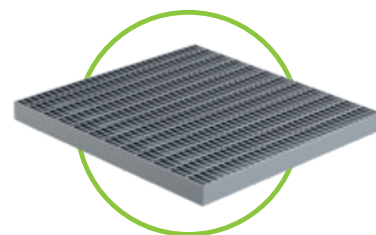

Grille caillebotis LM 30/10, acier inoxydable

Systèmes de caniveaux compatibles avec le BG-FILCOTEN[®] spot-p:

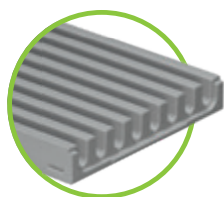

BG-FILCOTEN[®] parkline
Hauteur de construction 35 et 50 mm
jusqu'à la classe C | p. 86 – 89



BG-FLEX sigma tec
jusqu'à la classe C | p. 166 – 169



GRASPOINTNER
Sustainable innovation.

Le meilleur choix, quand le parking est très fréquenté.

Le BG-FILCOTEN® spot-p Avaloir

Le BG-FILCOTEN® spot-p avaloir en FILCOTEN® HPC innovant est l'élément le plus tolérant de notre gamme, car il permet de raccorder jusqu'à quatre caniveaux différents.

Quatre raccord, utilisation simple et une fiabilité maximale.

Les garages souterrains, les garages privés, les carports et les ateliers sont les domaines d'applications privilégiés du BG-FILCOTEN® spot-p de construction monolithique. Il y recueille les eaux de surface avec un volume de rétention de 47 litres. L'eau recueillie peut être pompée facilement et rapidement: enlever la grille, faire entrer la pompe, pomper, c'est terminé.

Matériau innovant

- entièrement en FILCOTEN® HPC
- robuste, durable et léger

Trois grilles différentes

- grilles en Cl. B 125 et C 250 boulonné en 4 points en acier inoxydable 1.4301
- grille accessible voitures en acier galvanisé

Quatre raccords

- possibilité de connecter jusqu'à 4 côtés
- si nécessaire, une possibilité d'écoulement
- compatible avec les systèmes de caniveaux à faible hauteur de construction jusqu'à 80 mm
- raccordement par coudes de canalisation en PVC DN 100 et joint Forsheda

Perforation d'écoulement optionnel

- possibilité perforation d'écoulement dans un séparateur d'huile minérale

Aperçu de vos avantages :

- robuste, léger et durable grâce à la construction monolithique en FILCOTEN® HPC
- possibilité de raccorder jusqu'à quatre caniveaux
- nettoyage et entretien faciles
- convient pour les garages, les carports, les garages souterrains et les ateliers

Domaines d'application :

- Parking
- Niveau du parking
- Parking souterrain
- Atelier

jusqu'à E 600

BG-FILCOTEN® connect

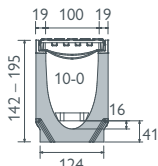

LN 100

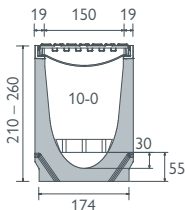

LN 150

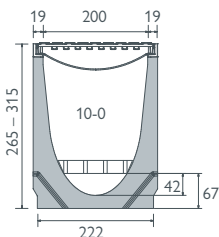

LN 200

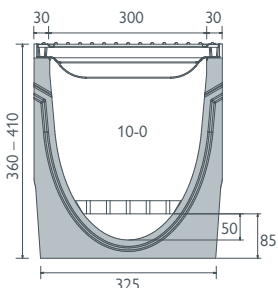

LN 300

BG-FILCOTEN® connect avec cadre en fonte, LN 100

Système de caniveaux en FILCOTEN® HPC (High Performance Concrete) avec cadres intégrées en fonte (G) jusqu'à la cl. E

N° d'article	Corps de caniveau sans pente, avec cadre en fonte et joint de sécurité		Poids	Pce/palette	CHF/pcs
10610162	connect, LN 100, n° 10-0		26,1 kg	20	115,00
N° d'article	Grilles boulonnées en 4 points	Cl. selon EN 1433	Poids	Pce/palette	CHF/pcs
17010113	Couverture en fonte, 500/122/20, fermée	E 600	5,3 kg	168	82,00
32103	Matériel de boulonnage pour les grilles à fente en fonte ductile green (1 boulon, 1 écrou – 8 ensembles nécessaires par mètre)				4,00
32109	Matériel de boulonnage pour les grilles à fente en fonte ductile green (1 boulon, 1 écrou – 8 ensembles nécessaires par mètre)				4,00
N° d'article	Accessoires	Matériau	Poids	Pce/palette	CHF/pcs
19010410	Support de câble connect, 1000/64/15, LM 31/31	plastique	0,5 kg		45,00
19010230	Plaque frontale	galvanisé	0,3 kg		18,00
19010401	Plaque frontale pro, fermée	plastique	0,1 kg		12,00

BG-FILCOTEN® connect avec cadre en fonte, LN 150

Système de caniveaux en FILCOTEN® HPC (High Performance Concrete) avec cadres intégrées en fonte (G) jusqu'à la cl. E

N° d'article	Corps de caniveau sans pente, avec cadre en fonte et joint de sécurité		Poids	Pce/palette	CHF/pcs
10615162	connect, LN 150, n° 10-0		40,0 kg	12	185,00
N° d'article	Grilles boulonnées en 4 points	Cl. selon EN 1433	Poids	Pce/palette	CHF/pcs
17015113	Couverture en fonte, 500/172/20, fermée	E 600	7,9 kg	96	118,00
32103	Matériel de boulonnage pour les grilles à fente en fonte ductile green (1 boulon, 1 écrou – 8 ensembles nécessaires par mètre)				4,00
32109	Matériel de boulonnage pour les grilles à fente en fonte ductile green (1 boulon, 1 écrou – 8 ensembles nécessaires par mètre)				4,00
N° d'article	Accessoires	Matériau	Poids	Pce/palette	CHF/pcs
19015410	Support de câble connect, 1000/108/25, LM 31/31	plastique	1,2 kg		85,00
19015230	Plaque frontale	galvanisé	0,5 kg		28,00

BG-FILCOTEN® connect avec cadre en fonte, LN 200

Système de caniveaux en FILCOTEN® HPC (High Performance Concrete) avec cadres intégrées en fonte (G) jusqu'à la cl. E

N° d'article	Corps de caniveau sans pente, avec cadre en fonte et joint de sécurité		Poids	Pce/palette	CHF/pcs
10620162	connect, LN 200, n° 10-0		55,3 kg	6	220,00
N° d'article	Grilles boulonnées en 4 points	Cl. selon EN 1433	Poids	Pce/palette	CHF/pcs
17020113	Couverture en fonte, 500/222/20, fermée	E 600	11,2 kg	70	155,00
32103	Matériel de boulonnage pour les grilles à fente en fonte ductile green (1 boulon, 1 écrou – 8 ensembles nécessaires par mètre)				4,00
32109	Matériel de boulonnage pour les grilles à fente en fonte ductile green (1 boulon, 1 écrou – 8 ensembles nécessaires par mètre)				4,00
N° d'article	Accessoires	Matériau	Poids	Pce/palette	CHF/pcs
19020410	Support de câble connect, 1000/142/25, LM 31/31	plastique	1,7 kg		95,00
19020230	Plaque frontale	galvanisé	0,8 kg		38,00

BG-FILCOTEN® connect avec cadre en fonte, LN 300

Système de caniveaux en FILCOTEN® HPC (High Performance Concrete) avec cadres intégrées en fonte (G) jusqu'à la cl. E

N° d'article	Corps de caniveau sans pente, avec cadre en fonte et joint de sécurité		Poids	Pce/palette	CHF/pcs
10630162	connect, LN 300, n° 10-0		92,5 kg	6	375,00
N° d'article	Grilles boulonnées en 4 points	Cl. selon EN 1433	Poids	Pce/palette	CHF/pcs
17030109	Couverture en fonte, 500/347/25, fermée	F 900	25,4 kg	30	385,00
32110	Matériel de boulonnage pour les grilles à fente en fonte ductile green (1 boulon, 1 écrou – 8 ensembles nécessaires par mètre)				5,00
N° d'article	Accessoires	Matériau	Poids	Pce/palette	CHF/pcs
19030410	connect Support de câble, 1000/201/25, LM 31/31	plastique	2,3 kg		135,00
19030213	Plaque frontale	galvanisé	1,7 kg		68,00

Aperçu de vos avantages :

- robuste, léger et durable grâce à la construction monolithique en FILCOTEN® HPC
- couverture avec fixation par vis, écrou et vis interchangeable
- non conducteur grâce au support de câble en matière plastique renforcée de fibres en verre
- idéal pour les halls d'exposition ainsi que pour les terrains d'usine et les installations de production



GRASPOINTNER
Sustainable innovation.

¹⁾ GFK: Plastique renforcé de fibres de verre.

Amoncellements de câbles ? nous ne savons pas ...

robuste, facile à entretenir, efficace:

BG-FILCOTEN® connect

Avec BG-FILCOTEN® connect, la pose de faisceaux de câbles devient plus simple. Car ce innovant canal médiatique n'est pas seulement robuste et léger – et donc facile à installer –, sa construction intelligente le rend en outre extrêmement facile à entretenir. La plus grande flexibilité devient ainsi un standard pour vous.

Couverture fermée

- classe E 600 kN
- avec surface antidérapante
- adapté à la circulation des chariots élévateurs

Sécurisation des grilles

- verrou fiX pour une utilisation simple et retrait rapide du couvercle
- raccord à visser optionnel (8 fois par mètre), en cas d'exigence plus élevée en termes de charge et de sécurité

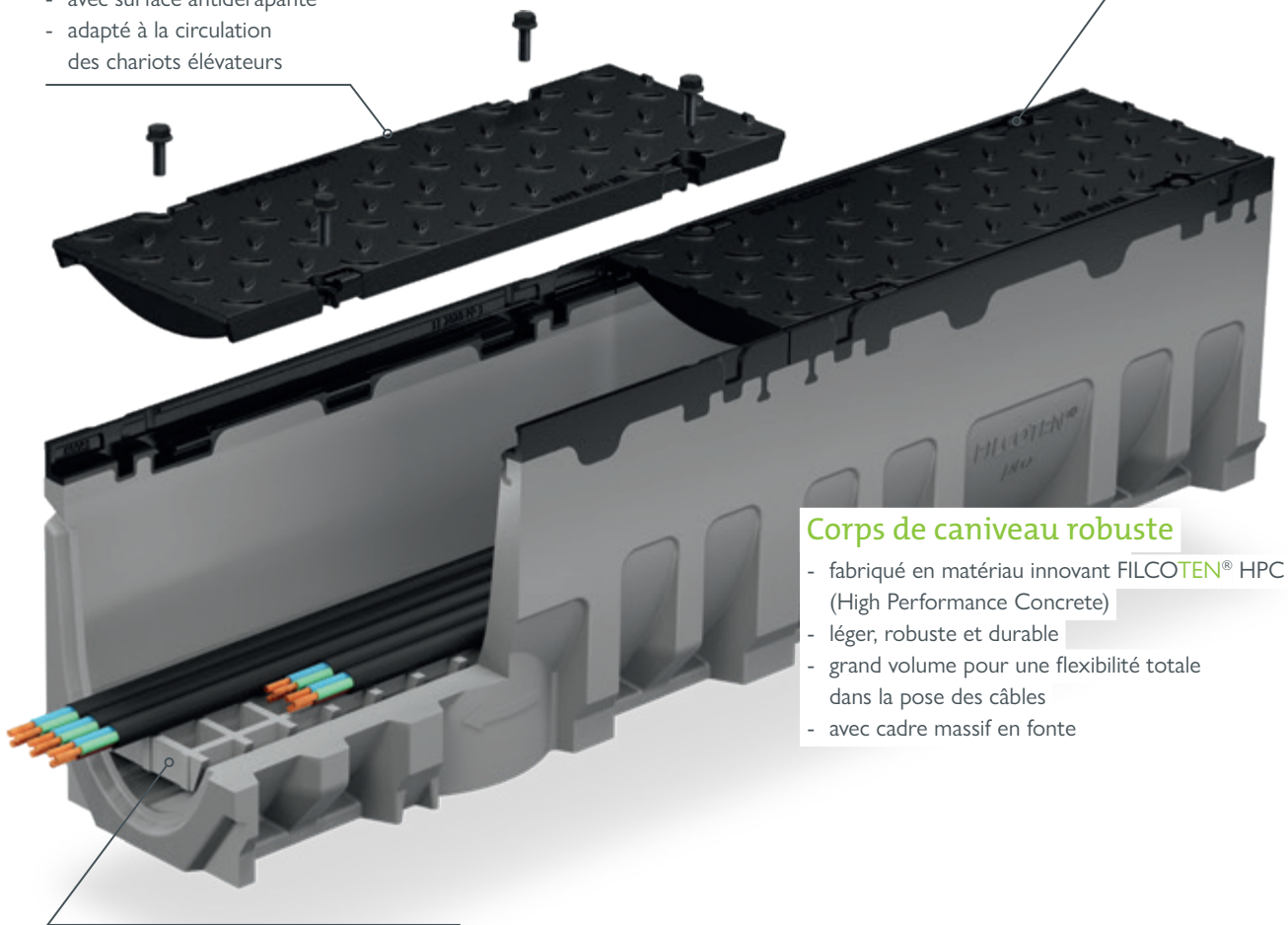

Corps de caniveau robuste

- fabriqué en matériau innovant FILCOTEN® HPC (High Performance Concrete)
- léger, robuste et durable
- grand volume pour une flexibilité totale dans la pose des câbles
- avec cadre massif en fonte

Support de câbles fonctionnel

- offre un support sec pour les câbles en cas de l'eau de pluie à l'extérieur
- fabriqué en plastique, donc pas de conductivité électrique

Domaines d'application :

- Hall d'exposition
- Centre sportif
- Atelier

Nous offrons à l'eau des critères de pureté.

Le nouveau caniveau BG-FILCOTEN® green dispose d'un système de filtration innovant qui offre des performances de nettoyage exceptionnelles. En même temps, le système est facile à installer et extrêmement facile à entretenir.

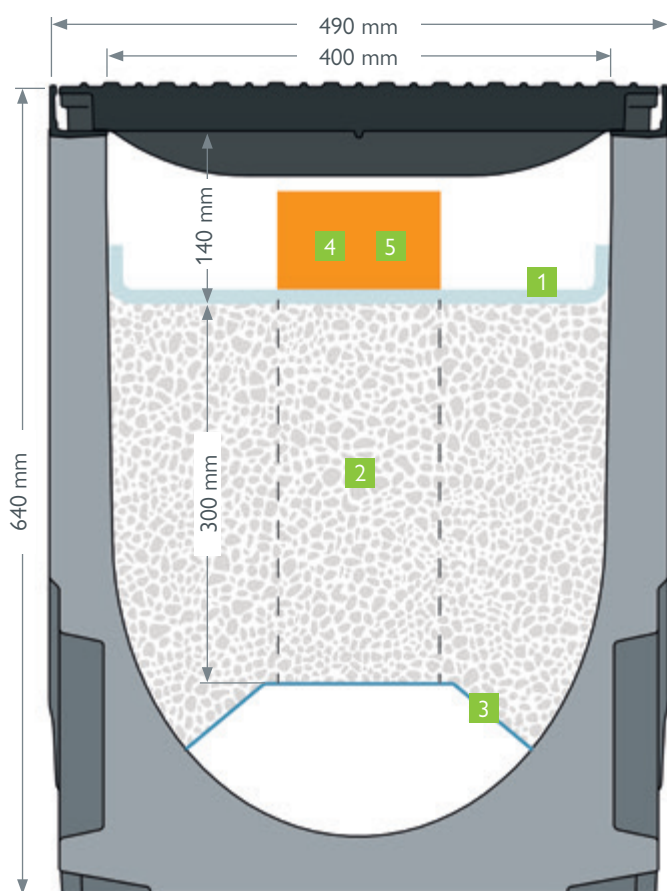

1 Matière de pré-filtration pour un pré-nettoyage efficace.

- Le pré-filtre retient les grosses saletés et protège ainsi le matériau filtrant de haute qualité
- Une installation, une maintenance et un remplacement particulièrement aisés

2 Un filtre technique intégré puissant.

- Selon ÖWAV RB 45
- Utilisation polyvalente
- Une excellente efficacité et une performance de nettoyage élevée et durable en conséquence

2 Matériau filtrant de nettoyage innovant.

- Contrôlé selon ÖNORM B 2506-3 ²⁾
- Matériau filtrant en quantité optimisée avec une hauteur de 300 mm
- Classe de nettoyage très élevée
- Matériau homogène, pas de séparation pendant l'opération
- Aucun danger de remobilisation des métaux lourds par l'eau salée

3 Tôle perforée trapézoïdale en acier inoxydable.

- Sépare le matériau filtrant de la zone d'écoulement et garantit ainsi une section d'écoulement libre en permanence
- Une surface ouverte optimisée assure un débit d'eau maximal

4 Avaloir de contrôle et de prélèvement d'eau intégré

- Avaloir de contrôle/prélèvement de l'eau pour l'inspection visuelle et l'échantillonnage
- Une manipulation aisée : retirez la grille et prélevez un échantillon d'eau
- L'eau purifiée peut être prélevée et analysée pour ses composants

5 Sortie innovante DN 150 pour un drainage efficace des fortes pluies.

- Une protection efficace, même en cas de pluies extrêmes
- Un nettoyage de la première décharge d'eau polluée via le filtre technique
- L'eau excédentaire non polluée peut être évacuée de manière contrôlée par la canalisation de sortie
- ATTENTION ! Une approbation officielle doit être donnée.



GRASPOINTNER
Sustainable innovation.

²⁾ La station de traitement des eaux BG-FILCOTEN® green est exclusivement équipée et commercialisée avec des matériaux filtrants testés selon la norme ÖNORM B 2506-3. La société BG-Graspointner GmbH se réserve le droit de remplacer le matériau filtrant promu Mall-ViaClean plus, numéro de contrôle 001970, par un produit équivalent certifié selon la norme ÖNORM B 2506-3.



jusqu'à la classe E 600

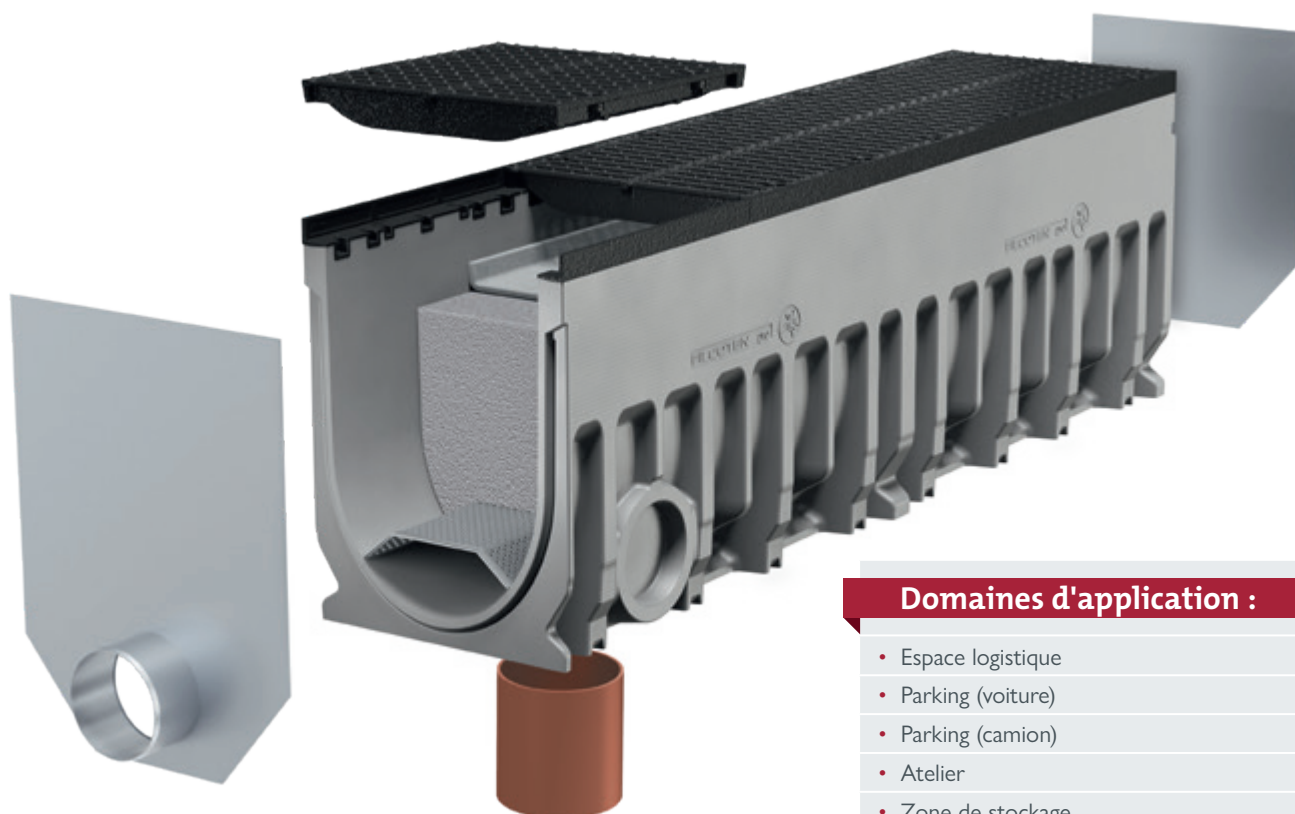

Domaines d'application :

- Espace logistique
- Parking (voiture)
- Parking (camion)
- Atelier
- Zone de stockage

jusqu'à F 900

BG-AQUA BGZ-S green

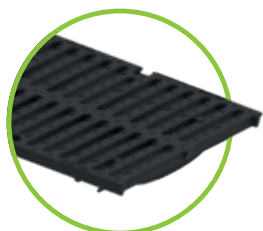
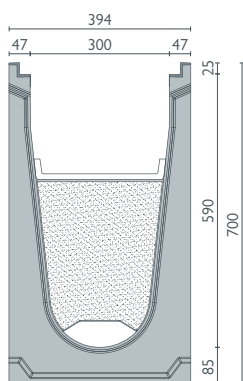

Grille en fonte ductile LF 18/150
Cl. D – Système de verrouillage rapide

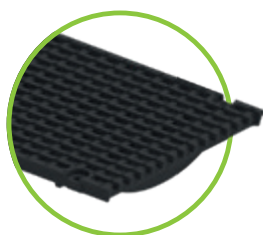

Grille à barres long. fonte ductile LM 25/14
Cl. E – SV ou boulonnée en 4 points



Grille en fonte ductile LF 16/148 – Cl. F
boulonnées en 4 points

BG-AQUA BGZ-S green avec cadre en fonte, LN 300

Caniveau avec cadre en fonte bétonné (G) jusqu'à la cl. F, avec système SV ou à visser

N° d'article	Corps de caniveau sans pente, avec cadre en fonte et joint de sécurité	Poids	Pce/palette	CHF/pcs
16846	BGZ-S green LN 300, H = 700 mm, L = 2500 mm	671,0 kg	2	1240,00
16847	BGZ-S green LN 300, H = 700 mm, L = 1000 mm	269,0 kg	2	580,00
16844	BGZ-S green LN 301, H = 700 mm, Sortie d'écoulement DN 150, L = 2500 mm	662,0 kg	2	1290,00
16845	BGZ-S green LN 301, H = 700 mm, Sortie d'écoulement DN 150, L = 1000 mm	258,0 kg	2	620,00

Grilles

pour BG-AQUA BGZ-S green SV G avec cadre en fonte (G), LN 300

N° d'article	Grilles avec système de verrouillage rapide	Cl. selon EN 1433	Poids	Pce/palette	CHF/pcs
23180	Grille passerelle en fonte ductile 500/347/25, LF 18/150	D 400	15,2 kg	30	215,00
22784	Grille à barres longitudinales en fonte ductile 500/347/25, LM 25/14	E 600	16,5 kg	30	235,00
N° d'article	Grilles avec matériel de boulonnage en 4 points	Cl. selon EN 1433	Poids	Pce/palette	CHF/pcs
22785	Grille à barres longitudinales en fonte ductile 500/347/25, LM 25/14	E 600	16,9 kg	30	235,00
22083	Grille à fentes en fonte ductile 500/347/25, LF 16/148	F 900	26,1 kg	40	370,00

Accessoires

Matériel de filtrage / plaques frontales et terminales

N° d'article	Accessoires	Matériau	Poids	CHF/pcs
19530959	green Préfiltre en non-tissé, LN 300, L = 5000 mm, l = 400 mm		0,7 kg	110,00
19500919	Mall "ViaClean plus" matériau filtrant, contrôlé selon la norme ÖNORM B2506-3 ²⁾		740,0 kg	3480,00
19500921	Classe d'origine A, rapport de surface As : Ared de 1:150 Austrian Standards certificat n° N 001970		370,0 kg	1960,00
19030360	green Tôle perforée trapézoïdale, LN 300, L = 2500 mm	acier inoxydable	3,5 kg	490,00
19030361	green Tôle perforée trapézoïdale, LN 300, L = 1000 mm	acier inoxydable	2,5 kg	220,00
19530963	Set – Avaloir de prélèvement d'eau LN 300 composé de: Tôle perforée trapézoïdale avec ouverture DN 150, L = 2500 mm, Bouchon de canalisation, boulonnage	acier inoxydable/ PVC	1,4 kg	340,00
19530962	Set – Tube de trop-plein LN 300 composé de: Tôle de couverture avec ouverture DN 150, L = 550 mm, Couvercle de trop-plein, raccord	acier inoxydable/ PVC	2,8 kg	560,00
19030353	Tôle de cloisonnement green LN 300	acier inoxydable	0,9 kg	95,00
22457	green Plaque frontale LN 300	acier inoxydable	3,0 kg	235,00
22458	green Plaque d'extrémité avec écoulement LN 300, DN 100	acier inoxydable	3,3 kg	295,00
19030501	green Plaque à poncer pour lisser le substrat LN 300	bois	1,6 kg	295,00
31300	Mastic d'étanchéité 1K – standard, gris béton – produit : Sikaflex Pro 3		600 ml/sac	46,00
31302	Couche primaire / Primer – produit : Sikaflex Primer 3N		250 ml/flacon	68,00
31206	Bande adhésive 9 x 2 mm		25 m/rouleau	12,00
31203	Pistolet à mastic 450 ml – 600 ml			140,00



GRASPOINTNER
Sustainable innovation.

BG-FILCOTEN® green avec cadre en fonte, LN 400

Caniveau en FILCOTEN® HPC (High Performance Concrete) avec cadre en fonte bétonné (G) jusqu'à la cl. E

N° d'article	Corps de caniveau sans pente, avec cadre en fonte et joint de sécurité	Poids	Pce/palette	CHF/pcs
10640166	green G LN 400, n° 30-0, H = 650 mm, L = 2000 mm	356,0 kg	1	1340,00
10641166	green G LN 400, n° 30-0, H = 650 mm, L = 1000 mm	179,0 kg	1	790,00
10640176	green G LN 401, n° 30-0, H = 640, Sortie d'écoulement DN 200, L = 2000 mm	353,0 kg	1	1580,00
10641176	green G LN 401, n° 30-0, H = 640, Sortie d'écoulement DN 200, L = 1000 mm	176,0 kg	1	960,00

Grilles

pour BG-FILCOTEN green avec cadre en fonte (G), LN 400

N° d'article	Grilles boulonnées en 4 points	Cl. selon EN 1433	Poids	Pce/palette	CHF/pcs
17040181	Grille passerelle green en fonte ductile 500/474/35, LF 18/215 ¹⁾	E 600	34,5 kg	20	460,00
32110	Matériel de boulonnage pour les grilles à fente en fonte ductile green (1 boulon, 1 écrou – 8 ensembles nécessaires par mètre)				5,00
32122	green Matériel de vissage V2A pour grille passerelle en fonte (1 vis, 1 écrou – 8 ensembles nécessaires par mètre)				10,00

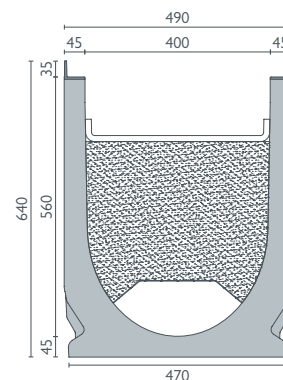

Accessoires

Matériel de filtrage / plaques frontales et terminales

N° d'article	Accessoires	Matériau	Poids	CHF/pcs
19540910	Matériau de préfiltration green, L = 5000 mm, l = 500 mm		0,9 kg	135,00
19500919	Mall "ViaClean plus" matériau filtrant, contrôlé selon la norme ÖNORM B2506-3 ²⁾		740,0 kg	3480,00
19500921	Classe d'origine A, rapport de surface As : Ared de 1:150 Austrian Standards certificat n° N 001970		370,0 kg	1960,00
19040360	green Tôle perforée trapézoïdale, LN 400, L = 2000 mm	acier inoxydable	5,0 kg	590,00
19040361	green Tôle perforée trapézoïdale, LN 400, L = 1000 mm	acier inoxydable	2,5 kg	380,00
19540956	Set – Avaloir de prélèvement d'eau LN 400 composé de: Tôle perforée trapézoïdale avec ouverture DN 150, L = 2000 mm, Bouchon de canalisation, boulonnage	acier inoxydable/ PVC	6,6 kg	650,00
19540954	Set – Tube de trop-plein LN 400 composé de: Tôle perforée trapézoïdale avec ouverture DN 150, L = 2000 mm, Couvercle de trop-plein, raccord	acier inoxydable/ PVC	7,4 kg	890,00
19040353	Tôle de cloisonnement green LN 400	acier inoxydable	1,9 kg	180,00
19040350	green Plaque frontale LN 400	acier inoxydable	4,7 kg	280,00
19040351	green Plaque d'extrémité avec écoulement LN 400, DN 150	acier inoxydable	5,6 kg	320,00
19040500	green Plaque à poncer pour lisser le substrat LN 400	bois	1,2 kg	39,00
31300	Mastic d'étanchéité 1K – standard, gris béton – produit : Sikaflex Pro 3		600 ml/sac	46,00
31302	Couche primaire / Primer – produit : Sikaflex Primer 3N		250 ml/flacon	68,00
31206	Bande adhésive 9 x 2 mm		25 m/rouleau	12,00
31203	Pistolet à mastic 450 ml – 600 ml			140,00



Grille en fonte,
LF 18/215 – Cl. E
boulonnées en 4 points

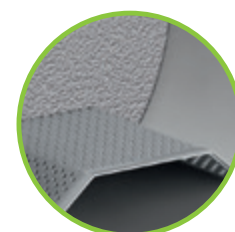

green Tôle perforée
trapézoïdale
Acier inoxydable

¹⁾ Le matériel de boulonnage doit être commandé séparément.

²⁾ La station de traitement des eaux BG-FILCOTEN® green est exclusivement équipée et commercialisée avec des matériaux filtrants testés selon la norme ÖNORM B 2506-3. La société BG-Graspointner GmbH se réserve le droit de remplacer le matériau filtrant promu Mall "ViaClean plus" numéro de contrôle N 001970 par un produit équivalent certifié selon la norme ÖNORM B 2506-3.





Depuis **des années,** **des performances** **de haut niveau.**

Qu'est-ce qui fait d'un produit un grand classique ? C'est très simple : des performances de pointe constantes. Et c'est exactement ce qu'offrent nos systèmes de caniveaux BG-CLASSIC. Découvrez des performances de drainage supérieures, même dans les situations les plus difficiles, associées à une robustesse et une durabilité impressionnantes.

- Les plus grandes adaptabilité et variabilité, adaptées à une installation dans les environnements les plus divers
- Une manipulation et une installation aisées pour un rendement maximal

Navigateur de produits.

Le système de caniveaux adapté à chaque application.

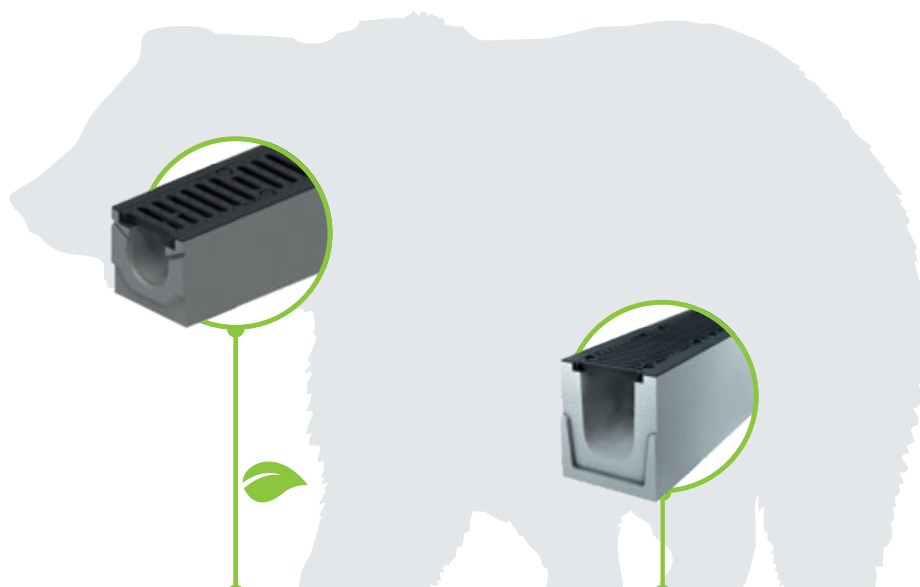

BG-CLASSIC	BGZ-S	BIG I
Page	114 – 121	126 – 127
Classe	jusqu'à F 900	jusqu'à F 900
Largeur nominale	100 – 500	200 – 500
Cadre ¹⁾	G	G
Route nationale	●	●
Terminal à conteneurs	●	●
Aéroport (Côté piste)	●	●
Zones piétonnes	●	
Port	●	●
Lieu de stockage	●	●
Espace logistique	●	●
Parking (camion)	●	●
Parking (voiture)	●	
Surfaces à forte charge	●	●
Atelier	●	

¹⁾ cadre en fonte (G)



Les grilles à gauche sont **belles & fonctionnelles.**

Et **inversement** à droite.

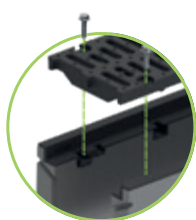

Le matériel de boulonnage est échangeable à tout moment



Barre de tension intégrée pour fixation rapide

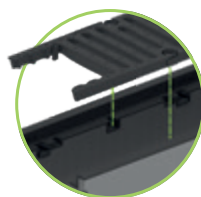

Protection supplémentaire contre les mouvements longitudinaux

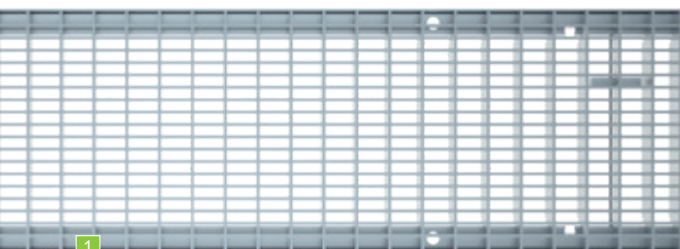

1

BG-CLASSIC BGZ-S

	Recouvrements	LF, LM, Ø en mm	
1	Grille caillebotis SV	LM 30/10 LM 30/10	
2	Grille passerelle en fonte SV	LF 18/120 LF 18/170 LF 18/220 LF 18/150	
3	Grille passerelle en fonte	LF 18/120 LF 18/170 LF 18/220 LF 18/150 LF 18/200 LF 18/248	
4	Grille à barres longitudinales en fonte SV	LM 27/13 LM 25/14	
5	Grille à barres longitudinales en fonte ductile	LM 27/13 LM 25/14	
6	Grille passerelle en fonte	LF 16/120 LF 15/75 LF 16/220 LF 16/148 LF 15/125 LF 20/170	
7	Couverture en fonte	fermé	

²⁾ Matériau:

V : Galvanisé | Fonte : Fonte

KTL : Fonte avec revêtement KTL

¹⁾ Classe selon EN 1433:

A 15 kN | B 125 kN | C 250 kN
D 400 kN | E 600 kN | F 900 kN



2



3



GRASPOINTNER
Sustainable innovation.

Caniveau à charges lourdes

	LN 100	LN 150	LN 200	LN 300	LN 400	LN 500	Classe ¹⁾	Matériau ²⁾	SV/VM: ³⁾
				✓			C	V	SV, 2 x M 10
	✓	✓	✓				D	V	SV, 2 x M 10
	✓						D	G	SV, 2 x M 10
		✓					D	G	SV, 2 x M 10
			✓				D	G	SV, 2 x M 10
				✓			D	G	SV, 2 x M 10
	✓						D	G	4 x M 10
		✓					D	G	4 x M 10
			✓				D	G	4 x M 10
				✓			D	G	4 x M 10
					✓		D	G	4 x M 10
						✓	D, E	G	4 x M 10
	✓	✓	✓				E	G	SV
				✓			E	G	SV
	✓	✓	✓				E	G	4 x M 10
				✓	✓		E	G	4 x M 10
	✓						F	G	4 x M 10
		✓					F	G	4 x M 10
			✓				F	G	4 x M 10
				✓			F	G	4 x M 10
					✓		F	G	4 x M 10
						✓	F	G	4 x M 10
	✓		✓				F	G	4 x M 10

³⁾ SV/VM:

SV: Fermeture rapide | VM: Matériel de boulonnage

2 x M 10: optionnel boulonnée en 2 points

4 x M 10: inclus matériel de boulonnage en 4 points

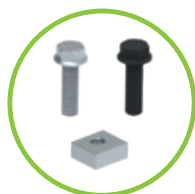

Matériel de boulonnage M 10,
pour toutes les grilles caillebotis
ou grilles en fonte ductile,
pour les caniveaux BGZ-S

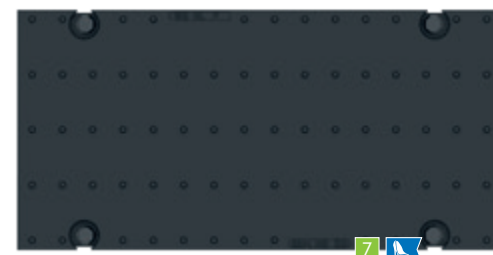
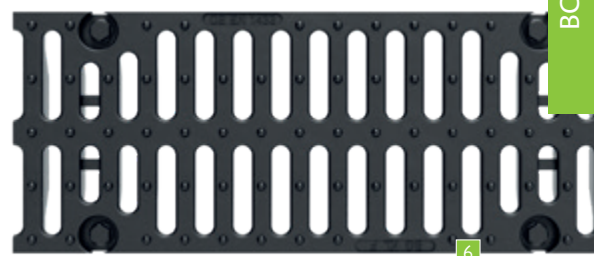
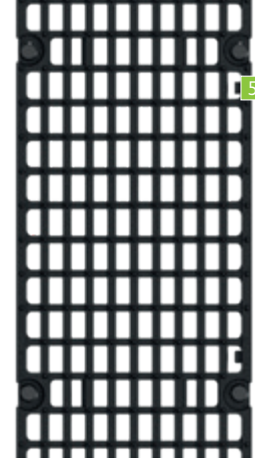

Notre **Talent polyvalent :** La force dans tous les environnements.

Pour les surfaces qui doivent résister à de lourdes charges : Classe de charge élevée jusqu'à F 900 ; convient aux surfaces en asphalte ; caniveau avec cadre en fonte bétonné dans un profilé en Z ; les grilles peuvent être vissées jusqu'à 8 fois par mètre ; le matériel de vissage peut être remplacé à tout moment.

Fixation sûre de la grille

- couvertures en fonte disponibles dans les classes D à F
- grille passerelle en fonte, grille à barreaux longitudinaux en fonte et, selon le diamètre nominal, possibilité de recouvrement fermé
- la sécurité intelligente à quatre points d'attache rapide est également disponible dans les classes C à E

Sécurité de déplacement longitudinal

- les tenons de la grille s'insèrent dans les évidements du cadre

Cadre Z en fonte

- cadre solidement bétonné avec pattes d'ancrage
- évidements intégrés pour le vissage et le blocage en translation longitudinale

Joint de sécurité

Le joint de sécurité scellable permet une connexion étanche

Classe F 900



GRASPOINTNER
Sustainable innovation.

Grilles en fonte sphéroïdale à visser

- extrêmement stable grâce à un boulonnage de sécurité en quatre points
- disponible pour les grilles classe D – F
- facile à entretenir grâce à un vissage interchangeable

Grille de guidage pour personnes malvoyantes

- permet de combiner un caniveau de drainage avec un système de guidage au sol pour les personnes malvoyantes
- disponible pour le BGZ-S en LN 200
- en référence à la norme DIN 32984

Autres dimensions de caniveaux disponibles

- pour les charges les plus élevées jusqu'à F 900
- surface plane de la paroi latérale extérieure
- possibilité de travailler facilement avec tous les revêtements

Vous pouvez télécharger ici :

Texte de spécification, fiche technique, DoP, description de l'installation, détails d'installation, dessin du produit, données BIM



www.say.bg/bg-classic

Les avantages en un coup d'œil :

- optimisé pour les applications les plus difficiles
- manipulation simple, grande aptitude à la pratique, temps de construction réduit
- corps de caniveau massif classe F900 kN (type M selon EN 1433)
- béton de haute qualité avec armature constructive
- protection intégrale grâce à un cadre en fonte massif
- grilles en fonte à visser avec sécurité contre le déplacement longitudinal

Domaines d'application :

• Espace logistique	• Route nationale
• Surfaces à forte charge	• Terminal à conteneurs
• Atelier	• Aéroport (Côté piste)
• Espace de stockage	• Parking (camion)
• Port	

jusqu'à F 900

BG-CLASSIC BGZ-S

Caniveau à charges lourdes SV

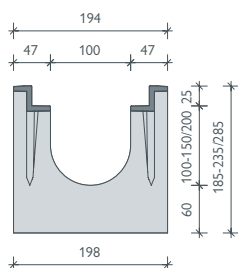
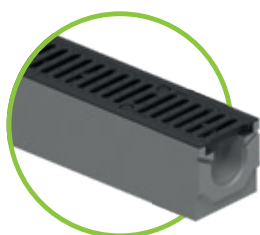

Cadre en fonte

BG-CLASSIC BGZ-S SV G, LN 100

Système de caniveaux avec cadre en fonte (G) encastrées dans le béton jusqu'à la cl. F, avec système de verrouillage rapide (VR) ou à boulonner

N° d'article	Corps de caniveau sans pente, avec joint de sécurité			Poids	Pcs/palette	CHF/pcs
16500	BGZ-S SV G LN 100, n° 0			63,0 kg	15	180,00
16530	BGZ-S SV G LN 100, n° 0, L = 500 mm			31,5 kg	20	120,00
16501	BGZ-S SV G LN 100, n° 5-0			68,0 kg	15	190,00
16502	BGZ-S SV G LN 100, n° 10-0			73,0 kg	15	190,00
16504	BGZ-S SV G LN 100, n° 20-0			83,0 kg	10	210,00
16505	BGZ-S SV G LN 101, n°. 0. sortie d'écoulement DN 100			60,0 kg	15	220,00
16506	BGZ-S SV G LN 101, n° 5-0, sortie d'écoulement DN 100			65,0 kg	15	220,00
16507	BGZ-S SV G LN 101, n° 10-0, sortie d'écoulement DN 100			70,0 kg	15	220,00
16509	BGZ-S SV G LN 101, n° 20-0, sortie d'écoulement DN 100			80,0 kg	10	240,00
N° d'article	Corps de caniveau avec 0,5 % pente, avec joint de sécurité	Hauteur début	Hauteur fin	Poids	Pcs/palette	CHF/pcs
16510	BGZ-S SV G LN 100, n° 1	185 mm	190 mm	64,0 kg	15	195,00
16511	BGZ-S SV G LN 100, n° 2	190 mm	195 mm	64,5 kg	15	195,00
16512	BGZ-S SV G LN 100, n° 3	195 mm	200 mm	65,5 kg	15	195,00
16513	BGZ-S SV G LN 100, n° 4	200 mm	205 mm	66,5 kg	15	195,00
16514	BGZ-S SV G LN 100, n° 5	205 mm	210 mm	67,5 kg	15	195,00
16515	BGZ-S SV G LN 100, n° 6	210 mm	215 mm	68,5 kg	15	195,00
16516	BGZ-S SV G LN 100, n° 7	215 mm	220 mm	69,5 kg	15	195,00
16517	BGZ-S SV G LN 100, n° 8	220 mm	225 mm	70,5 kg	15	195,00
16518	BGZ-S SV G LN 100, n° 9	225 mm	230 mm	71,5 kg	15	195,00
16519	BGZ-S SV G LN 100, n° 10	230 mm	235 mm	73,0 kg	15	195,00
N° d'article	Grilles avec système de verrouillage rapide	Cl. selon EN 1433	Poids	Pcs/palette	CHF/pcs	
23250	Grille caillebotis 1000/147/25, LM 30/10	D 400	6,4 kg	120	175,00	
23251	Grille caillebotis 500/147/25, LM 30/10	D 400	3,3 kg	48	130,00	
23102	Grille passerelle en fonte ductile 500/147/25, LF 18/120	D 400	4,0 kg	120	48,00	
22756	Grille à barres longitudinales en fonte ductile 500/147/25, LM 27/13	E 600	4,3 kg	120	58,00	
N° d'article	Grilles avec matériel de boulonnage en 4 points	Cl. selon EN 1433	Poids	Pcs/palette	CHF/pcs	
22056	Grille passerelle en fonte ductile 500/147/25, LF 18/120	D 400	4,2 kg	120	48,00	
22757	Grille à barres longitudinales en fonte ductile 500/147/25, LM 27/13	E 600	4,6 kg	120	58,00	
22053	Grille passerelle en fonte ductile 500/147/25, LF 16/120	F 900	5,7 kg	120	78,00	
22059	Grille en fonte 500/147/25, couvercle fermé	F 900	8,0 kg	120	95,00	
N° d'article	Accessoires	Matériau	Poids	Pcs/palette	CHF/pcs	
22200	Avaloir SV G 500/211/510 y compris passage de tuyau DN 150 ¹⁾	béton	67,0 kg	10	280,00	
22510	Panier à sédiments pour avaloir	plastique	0,4 kg		40,00	
30019	Trappe à odeurs pour sortie verticale DN 100	plastique	0,2 kg		20,00	
31310	Joint de connexion Forsheda pour sortie verticale DN 100	élastomère	0,4 kg		45,00	
22220	Plaque frontale	galvanisé	0,4 kg		20,00	
22221	Plaque terminale avec sortie DN 100	galvanisé	0,5 kg		45,00	
22280	Matériel de boulonnage pour grilles caillebotis (1 boulon, 1 écrou)				4,00	
22281	Matériel de boulonnage pour grilles en fonte ductile (1 boulon, 1 écrou)				3,00	



BG-CLASSIC BGZ-S SV G, LN 150

Système de caniveaux avec cadre en fonte (G) encastrées dans le béton jusqu'à la cl. F, avec système de verrouillage rapide (VR) ou à boulonner

N° d'article	Corps de caniveau sans pente, avec joint de sécurité			Poids	Pcs/palette	CHF/pcs
16600	BGZ-S SV G LN 150, n° 0			86,0 kg	12	210,00
16630	BGZ-S SV G LN 150, n° 0, L = 500 mm			43,0 kg	16	150,00
16601	BGZ-S SV G LN 150, n° 5-0			91,0 kg	12	220,00
16602	BGZ-S SV G LN 150, n° 10-0			96,0 kg	12	250,00
16604	BGZ-S SV G LN 150, n° 20-0			105,0 kg	8	250,00
16605	BGZ-S SV G LN 151, n°. 0. sortie d'écoulement DN 150			82,0 kg	12	240,00
16606	BGZ-S SV G LN 151, n° 5-0, sortie d'écoulement DN 150			86,8 kg	12	250,00
16607	BGZ-S SV G LN 151, n° 10-0, sortie d'écoulement DN 150			91,5 kg	12	280,00
16609	BGZ-S SV G LN 151, n° 20-0, sortie d'écoulement DN 150			101,0 kg	8	280,00
N° d'article	Corps de caniveau avec 0,5 % pente, avec joint de sécurité	Hauteur début	Hauteur fin	Poids	Pcs/palette	CHF/pcs
16610	BGZ-S SV G LN 150, n° 1	240 mm	245 mm	86,5 kg	12	225,00
16611	BGZ-S SV G LN 150, n° 2	245 mm	250 mm	87,4 kg	12	225,00
16612	BGZ-S SV G LN 150, n° 3	250 mm	255 mm	88,4 kg	12	225,00
16613	BGZ-S SV G LN 150, n° 4	255 mm	260 mm	89,3 kg	12	225,00
16614	BGZ-S SV G LN 150, n° 5	260 mm	265 mm	90,3 kg	12	225,00
16615	BGZ-S SV G LN 150, n° 6	265 mm	270 mm	91,2 kg	12	225,00
16616	BGZ-S SV G LN 150, n° 7	270 mm	275 mm	92,2 kg	12	225,00
16617	BGZ-S SV G LN 150, n° 8	275 mm	280 mm	93,2 kg	12	225,00
16618	BGZ-S SV G LN 150, n° 9	280 mm	285 mm	94,1 kg	12	225,00
16619	BGZ-S SV G LN 150, n° 10	285 mm	290 mm	95,0 kg	12	225,00
N° d'article	Grilles avec système de verrouillage rapide	Cl. selon EN 1433	Poids	Pcs/palette	CHF/pcs	
23260	Grille caillebotis 1000/197/25, LM 30/10	D 400	10,2 kg	100	260,00	
23261	Grille caillebotis 500/197/25, LM 30/10	D 400	5,3 kg	48	190,00	
22066	Grille passerelle en fonte ductile 500/197/25, LF 18/170	D 400	6,5 kg	100	72,00	
22764	Grille à barres longitudinales en fonte ductile 500/197/25, LM 27/13	E 600	7,3 kg	100	96,00	
N° d'article	Grilles avec matériel de boulonnage en 4 points	Cl. selon EN 1433	Poids	Pcs/palette	CHF/pcs	
22065	Grille passerelle en fonte ductile 500/197/25, LF 18/170	D 400	5,9 kg	100	72,00	
22765	Grille à barres longitudinales en fonte ductile 500/197/25, LM 27/13	E 600	7,6 kg	100	96,00	
22063	Grille passerelle en fonte ductile 500/197/25, LF 15/75	F 900	11,7 kg	100	135,00	
N° d'article	Accessoires	Matériau	Poids	Pcs/palette	CHF/pcs	
22201	Avaloir SV G 500/261/690 y compris passage de tuyau DN 150 ¹⁾	béton	95,0 kg	8	440,00	
22511	Panier à sédiments pour avaloir	plastique	0,7 kg		60,00	
31311	Joint de connexion Forsheda pour sortie verticale DN 150	élastomère	0,5 kg		65,00	
22230	Plaque frontale	galvanisé	0,6 kg		30,00	
22231	Plaque terminale avec sortie DN 150	galvanisé	0,7 kg		60,00	
22280	Matériel de boulonnage pour grilles caillebotis (1 boulon, 1 écrou)				4,00	
22281	Matériel de boulonnage pour grilles en fonte ductile (1 boulon, 1 écrou)				3,00	

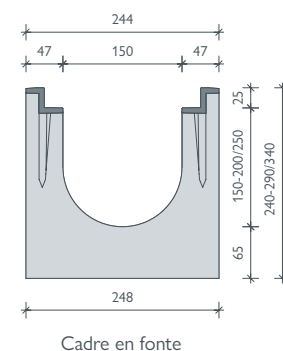

Matériel de boulonnage : Pour les grilles jusqu'à la cl. D – quantité requise par m : 4 pcs /
Pour les grilles en fonte ductile de cl. E et F – quantité requise par m : 8 pcs.

jusqu'à F 900

BG-CLASSIC BGZ-S

Caniveau à charges lourdes SV

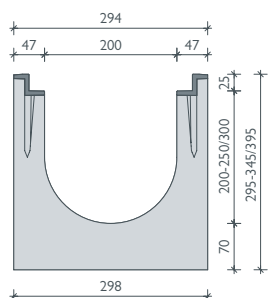
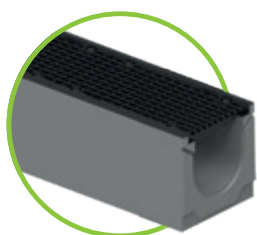

Cadre en fonte

BG-CLASSIC BGZ-S SV G, LN 200

Système de caniveaux avec cadre en fonte (G) encastrées dans le béton jusqu'à la cl. F, avec système de verrouillage rapide (VR) ou à boulonner

N° d'article	Corps de caniveau sans pente, avec joint de sécurité			Poids	Pcs/palette	CHF/pcs
16700	BGZ-S SV G LN 200, n° 0			114,0 kg	8	250,00
16716	BGZ-S SV G LN 200, n° 0, L = 500 mm			57,0 kg	8	190,00
16701	BGZ-S SV G LN 200, n° 5-0			119,0 kg	8	260,00
16702	BGZ-S SV G LN 200, n° 10-0			124,0 kg	8	260,00
16727	BGZ-S SV G LN 200, n° 20-0			134,0 kg	8	280,00
16703	BGZ-S SV G LN 201, n°. 0. sortie d'écoulement DN 200			107,0 kg	8	280,00
16704	BGZ-S SV G LN 201, n° 5-0, sortie d'écoulement DN 200			112,0 kg	8	290,00
16705	BGZ-S SV G LN 201, n° 10-0, sortie d'écoulement DN 200			117,0 kg	8	310,00
16729	BGZ-S SV G LN 201, n° 20-0, sortie d'écoulement DN 200			127,0 kg	8	310,00
N° d'article	Corps de caniveau avec 0,5 % pente, avec joint de sécurité	Hauteur début	Hauteur fin	Poids	Pcs/palette	CHF/pcs
16706	BGZ-S SV G LN 200, n° 1	295 mm	300 mm	114,5 kg	8	270,00
16707	BGZ-S SV G LN 200, n° 2	300 mm	305 mm	115,5 kg	8	270,00
16708	BGZ-S SV G LN 200, n° 3	305 mm	310 mm	116,5 kg	8	270,00
16709	BGZ-S SV G LN 200, n° 4	310 mm	315 mm	117,5 kg	8	270,00
16710	BGZ-S SV G LN 200, n° 5	315 mm	320 mm	118,5 kg	8	270,00
16711	BGZ-S SV G LN 200, n° 6	320 mm	325 mm	119,5 kg	8	270,00
16712	BGZ-S SV G LN 200, n° 7	325 mm	330 mm	120,5 kg	8	270,00
16713	BGZ-S SV G LN 200, n° 8	330 mm	335 mm	121,5 kg	8	270,00
16714	BGZ-S SV G LN 200, n° 9	335 mm	340 mm	122,5 kg	8	270,00
16715	BGZ-S SV G LN 200, n° 10	340 mm	345 mm	123,5 kg	8	270,00
N° d'article	Grilles avec système de verrouillage rapide	Cl. selon EN 1433	Poids	Pcs/palette	CHF/pcs	
23270	Grille caillebotis 1000/247/25, LM 30/10	D 400	16,0 kg	60	320,00	
23271	Grille caillebotis 500/247/25, LM 30/10	D 400	8,2 kg	30	230,00	
22079	Grille passerelle en fonte ductile 500/247/25, LF 18/220	D 400	8,2 kg	60	98,00	
22774	Grille à barres longitudinales en fonte ductile 500/247/25, LM 27/13	E 600	9,1 kg	60	122,00	
N° d'article	Grilles avec matériel de boulonnage en 4 points	Cl. selon EN 1433	Poids	Pcs/palette	CHF/pcs	
22075	Grille passerelle en fonte ductile 500/246/25, LF 18/220	D 400	7,9 kg	60	98,00	
22775	Grille à barres longitudinales en fonte ductile 500/247/25, LM 27/13	E 600	9,4 kg	60	122,00	
22073	Grille passerelle en fonte ductile 500/247/25, LF 16/220	F 900	13,8 kg	60	186,00	
22078	Grille en fonte 500/247/25, couvercle fermé	F 900	17,1 kg	60	195,00	
N° d'article	Grille boulonnable en 4 points, livrée sans matériel de fixation	Cl. selon EN 1433	Poids	Pcs/palette	CHF/pcs	
22068	Grille passerelle en fonte avec système de guidage pour aveugles, revêtement KTL, 498/246/25, SW 45/8	E 600	13,4 kg	72	122,00	
N° d'article	Accessoires	Matériau	Poids	Pcs/palette	CHF/pcs	
22204	Avaloir SV G 500/326/740 y compris passage de tuyau DN 200 ¹⁾	béton	105,0 kg	6	540,00	
22512	Panier à sédiments pour avaloir	plastique	0,7 kg		65,00	
31312	Joint de connexion Forsheda pour sortie verticale DN 200	élastomère	0,6 kg		75,00	
22240	Plaque frontale	galvanisé	0,7 kg		45,00	
22241	Plaque terminale avec sortie DN 200	galvanisé	0,9 kg		75,00	
22280	Matériel de boulonnage pour grilles caillebotis (1 boulon, 1 écrou)				4,00	
22281	Matériel de boulonnage pour grilles en fonte ductile (1 boulon, 1 écrou)				3,00	

NOUVEAU



GRASPOINTNER
Sustainable innovation.

¹⁾ Avaloirs voir page 124.

BG-CLASSIC BGZ-S SV G, LN 300

Système de caniveaux avec cadre en fonte (G) encastrées dans le béton jusqu'à la cl. F, avec système de verrouillage rapide (VR) ou à boulonner

N° d'article	Corps de caniveau sans pente, avec joint de sécurité		Poids	Pcs/palette	CHF/pcs
16800	BGZ-S SV G LN 300, n° 0		160,0 kg	6	330,00
16840	BGZ-S SV G LN 300, H 700 mm, L 2500		671,0 kg	2	1240,00
16842	BGZ-S SV G LN 300, H 700 mm, L 1000		269,0 kg	2	580,00
16801	BGZ-S SV G LN 301, n°. 0. sortie d'écoulement DN 200		162,0 kg	6	390,00
16841	BGZ-S SV G DN 301, LH 700 mm, sortie d'écoulement LN 200, L = 2500		662,0 kg	2	1290,00
16843	BGZ-S SV G DN 301, LH 700 mm, sortie d'écoulement LN 200, L = 1000		258,0 kg	2	620,00
N° d'article	Grilles avec système de verrouillage rapide	Cl. selon EN 1433	Poids	Pcs/palette	CHF/pcs
22184	Grille caillebotis 1000/347/25, LM 30/10	C 250	23,6 kg	30	635,00
22185	Grille caillebotis 500/347/25, LM 30/10	C 250	12,2 kg	24	450,00
23180	Grille passerelle en fonte ductile 500/347/25, LF 18/150	D 400	15,2 kg	30	215,00
22784	Grille à barres longitudinales en fonte ductile 500/347/25, LM 25/14	E 600	16,5 kg	30	235,00
N° d'article	Grilles avec matériel de boulonnage en 4 points	Cl. selon EN 1433	Poids	Pcs/palette	CHF/pcs
22085	Grille passerelle en fonte ductile 500/347/25, LF 18/150	D 400	15,6 kg	30	215,00
22785	Grille à barres longitudinales en fonte ductile 500/347/25, LM 25/14	E 600	16,9 kg	30	235,00
22083	Grille passerelle en fonte ductile 500/347/25, LF 16/148	F 900	26,1 kg	40	370,00
N° d'article	Accessoires	Matériau	Poids	Pcs/palette	CHF/pcs
22198	Avaloir SV G 550/565/990, en 2 parties y compris passage de tuyau DN 200 ¹⁾	béton	214,0 kg	2	690,00
22213	Panier à sédiments pour avaloir	galvanisé	3,2 kg		195,00
31312	Joint de connexion Forsheda pour sortie verticale DN 200	élastomère	0,6 kg		75,00
22250	Plaque frontale	galvanisé	1,3 kg		65,00
22251	Plaque terminale avec sortie DN 200	galvanisé	1,2 kg		95,00
22253	Plaque frontale, H 700	galvanisé	3,1 kg		65,00
22254	Plaque terminale, H 700, sortie DN 200	galvanisé	3,1 kg		95,00
22255	Plaque terminale, H 700, sortie DN 300	galvanisé	2,9 kg		95,00
22280	Matériel de boulonnage pour grilles caillebotis (1 boulon, 1 écrou)				4,00
22281	Matériel de boulonnage pour grilles en fonte ductile (1 boulon, 1 écrou)				3,00

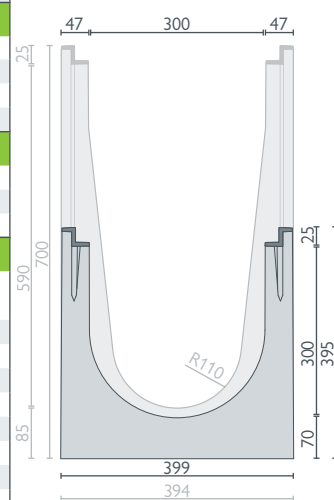
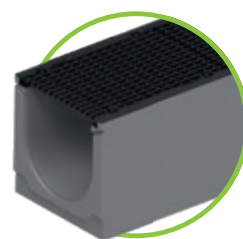

Cadre en fonte



Matériel de boulonnage : Pour les grilles jusqu'à la cl. D – quantité requise par m : 4 pcs /
Pour les grilles en fonte ductile de cl. E et F – quantité requise par m : 8 pcs.

jusqu'à F 900

BG-CLASSIC BGZ-S

Caniveau à charges lourdes

BG-CLASSIC BGZ-S G, LN 400

Système de caniveaux avec cadre en fonte bétonné (G) jusqu'à la classe F, avec grilles en fonte à visser

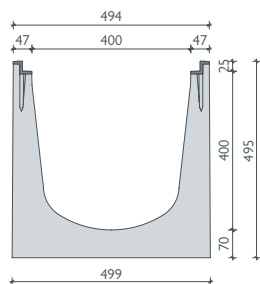

Cadre en fonte

N° d'article	Corps de caniveau sans pente, avec joint de sécurité		Poids	Pcs/palette	CHF/pcs
16850	BGZ-S G LN 400, n° 0		225,0 kg	4	430,00
16851	BGZ-S G LN 401, n°. 0, sortie d'écoulement DN 200		218,0 kg	4	480,00
N° d'article	Grilles avec matériel de boulonnage en 4 points	Cl. selon EN 1433	Poids	Pcs/palette	CHF/pcs
22088	Grille passerelle en fonte ductile 500/447/25, LF 18/200	D 400	20,6 kg	20	320,00
22090	Grille à barres longitudinales en fonte ductile 500/447/25, LM 25/14	E 600	27,1 kg	20	420,00
22087	Grille passerelle en fonte ductile 500/447/25, LF 15/125	F 900	41,4 kg	20	490,00
N° d'article	Accessoires	Matériau	Poids	Pcs/palette	CHF/pcs
22194	Avaloir G 550/565/990, en 2 parties y compris passage de tuyau DN 200 ¹⁾	béton	200,0 kg	2	740,00
22214	Panier à sédiments pour avaloir	galvanisé	3,8 kg		215,00
31312	Joint de connexion Forsheda pour sortie verticale DN 200	élastomère	0,6 kg		75,00
22260	Plaque frontale	galvanisé	2,1 kg		90,00
22261	Plaque terminale avec sortie DN 200	galvanisé	2,4 kg		120,00
22281	Matériel de boulonnage pour grilles en fonte ductile (1 boulon, 1 écrou)				3,00

BG-CLASSIC BGZ-S G, LN 500

Système de caniveaux avec cadre en fonte (G) encastrées dans le béton jusqu'à la cl. F, avec grilles en fonte ductile à boulonner

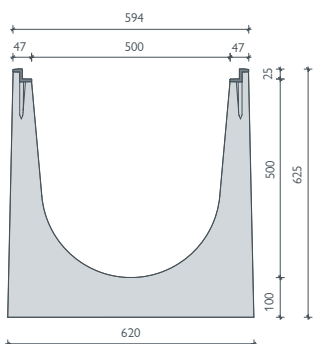
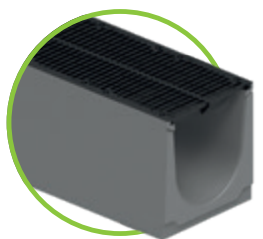

Cadre en fonte

N° d'article	Corps de caniveau sans pente, avec joint de sécurité		Poids	Pcs/palette	CHF/pcs
16903	BGZ-S G LN 500, n° 0, L = 2500		880,0 kg	1	1460,00
16901	BGZ-S G LN 500, n° 0, L = 1000		360,0 kg	1	620,00
16902	BGZ-S G LN 501, n°. 0, sortie d'écoulement DN 200, L 1000		353,0 kg	1	680,00
N° d'article	Grilles avec matériel de boulonnage en 4 points – M 10	Cl. selon EN 1433	Poids	Pcs/palette	CHF/pcs
22094	Grille passerelle en fonte ductile 500/547/25, LF 18/248	D 400	29,8 kg	20	440,00
22091	Grille passerelle en fonte ductile 500/547/25, LF 18/248	E 600	31,3 kg	20	460,00
22092	Grille passerelle en fonte ductile 500/547/25, LF 20/170	F 900	48,8 kg	20	530,00
N° d'article	Accessoires	Matériau	Poids	Pcs/palette	CHF/pcs
22270	Plaque frontale	galvanisé	3,1 kg		120,00
22271	Plaque terminale avec sortie DN 200	galvanisé	3,1 kg		150,00
31312	Joint de connexion Forsheda pour sortie verticale DN 200	élastomère	0,6 kg		75,00
22281	Matériel de boulonnage pour grilles en fonte ductile (1 boulon, 1 écrou)				3,00



Matériel de boulonnage: quantité requise par m: 8 pcs.

Système de verrouillage rapide ou boulonné en 4 points.



Barre de tension intégrée pour fixation rapide

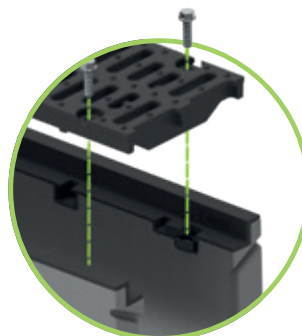

Le matériel de boulonnage est échangeable à tout moment

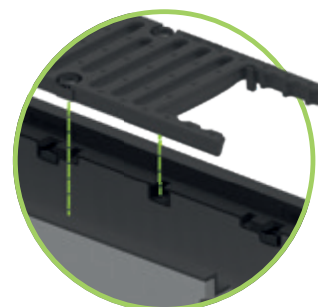

Protection supplémentaire contre les mouvements longitudinaux



GRASPOINTNER
Sustainable innovation.

¹⁾ Avaloirs voir page 124.

Grilles : **BG-CLASSIC** BGZ-S Caniveau à charges lourdes LN 100, 150, 200, 300, 400, 500

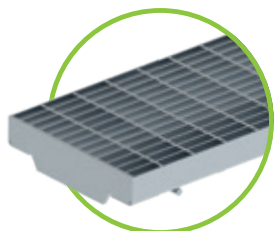

Grille caillebotis LM 30/10,
Cl. D – Système de
verrouillage rapide,
pour LN de 100 à 200



Grille en fonte ductile LF 18/120,
18/170, 18/220 – Cl. D – Système
de verrouillage rapide,
pour LN de 100 à 200



Grille en fonte LF 18/120, 18/170,
18/220 – Cl. D
boulonnée en 4 points,
pour LN 100 à 200



Grille à barres longitudinales
en fonte ductile LM 27/13, Cl. E
SV ou boulonnée à quatre points,
pour LN 100 à 200



Grille en fonte ductile LF 16/120
resp. 16/220 – Cl. F
boulonnée en 4 points,
pour LN de 100 à 200

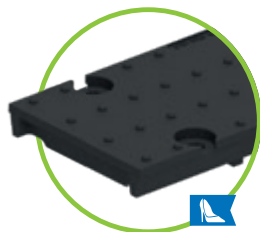

Grille en fonte ductile Cl. F
couverture fermée
boulonnées en 4 points
pour LN de 100 à 200



Grille en fonte ductile
LF 15/75 – Cl. F,
boulonnée en 4 points,
pour LN de 150 à 100



Grille en fonte avec système de guidage
pour malvoyants, revêtement KTL,
LF 45/8 – Cl. E, boulonnée en 4 points,
pour LN 200

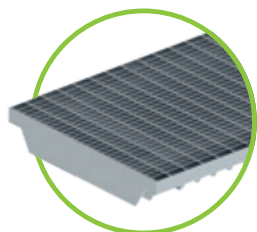

Grille caillebotis LM 30/10,
Cl. C – Système de
verrouillage rapide,
pour LN de 300 à 100

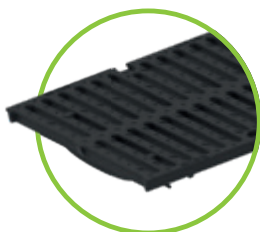

Grille en fonte ductile LF 18/150
Cl. D – Système de
verrouillage rapide,
pour LN de 300 à 100



Grille en fonte ductile LF 18/150
Cl. D, boulonnée en 4 points
pour LN de 300 à 100

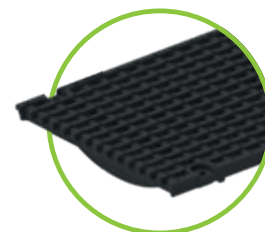

Grille à barres long. fonte ductile LM 25/14
Cl. E – SV ou boulonnée en 4 points,
pour LN de 300 à 100
boulonnée en 4 points pour LN 400
uniquement



Grille en fonte ductile
LF 16/148 – Cl. F
boulonnées en 4 points
pour LN de 300 à 100

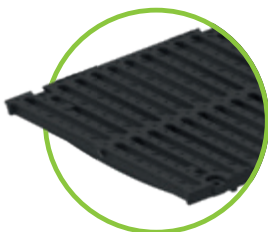

Grille en fonte ductile boulonnée
en 4 points
Cl. D – LF 18/200 – pour LN 400
Cl. D et E – LF 18/248 –
pour LN de 500 à 100



Grille en fonte ductile
LF 15/125 – Cl. F
boulonnées en 4 points
pour LN de 400 à 100

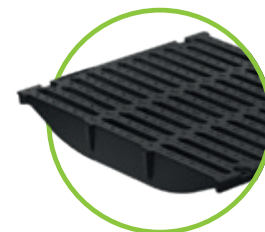

Grille en fonte ductile
LF 20/170 – Cl. F
boulonnées en 4 points
pour LN de 500 à 100



Les couvertures sont réalisées, selon le domaine d'application, avec un système SV, un boulonnage à 2 points, vissage, un boulonnage à quatre points ou une combinaison des deux !

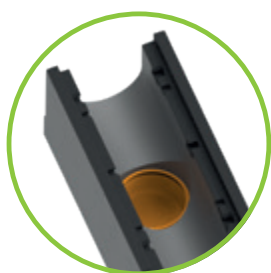

Caniveau avec perforation d'écoulement, DN égal à LN – mais au maximum DN 200



Siphon pour perforation d'écoulement composé de 3 parties – utilisable pour les caniveaux avec perforation pour écoulement DN 100 – pas pour une installation ultérieure



Joint Forsheda pour perforation d'écoulement – uniquement pour les caniveaux BGZ-S



Position de la sortie de drainage : De l'extrémité du caniveau au centre de la sortie = 250 mm

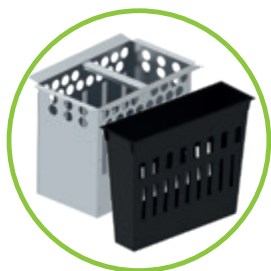

Panier à sédiments pour type de caniveau BGZ-S et BGU-Z
Plastique : LN 100 – 200
Galvanisé : avaloirs en 2 parties pour LN de 300 à 400

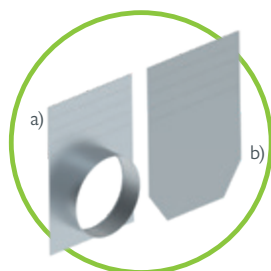

a) Plaque terminale avec sortie
b) Plaque frontale
toutes les deux pour caniveaux BGZ-S



Avaloir pour caniveau BGZ-S à charges lourdes, L = 500 mm, convient pour LN avec guide pour tuyaux



Matériel de boulonnage M 10, pour toutes les grilles caillebotis ou grilles en fonte ductile, pour les caniveaux BGZ-S

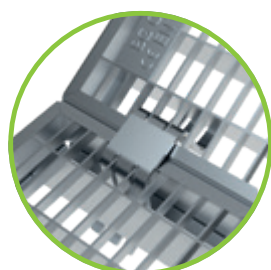

Dispositif verrouillage des grilles avec clip

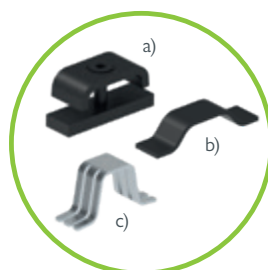

Fixation de grilles
a) clip de fixation
b) + c) clip de verrouillage pour caniveaux standard



Système d'étanchéité adapté à tous les caniveaux avec joint de sécurité – pour l'étanchéité des joints de caniveaux

Références

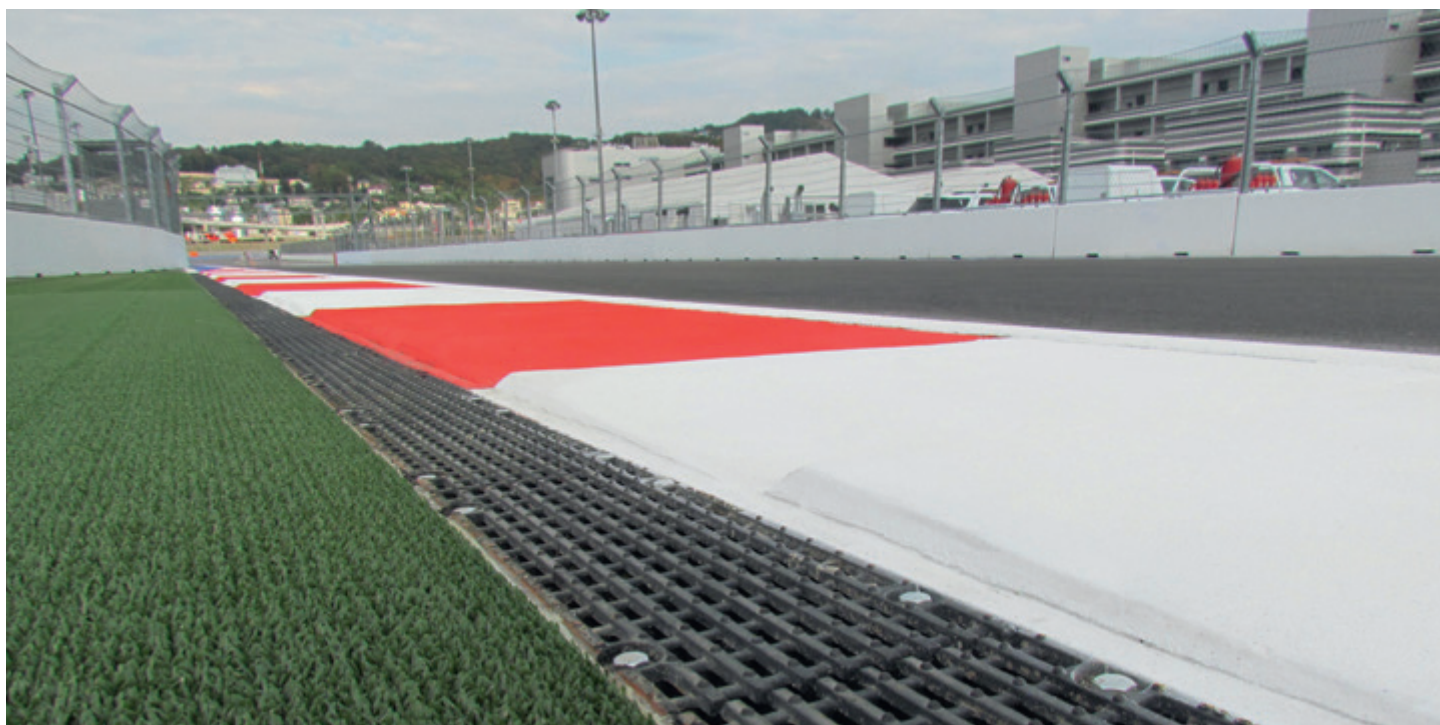

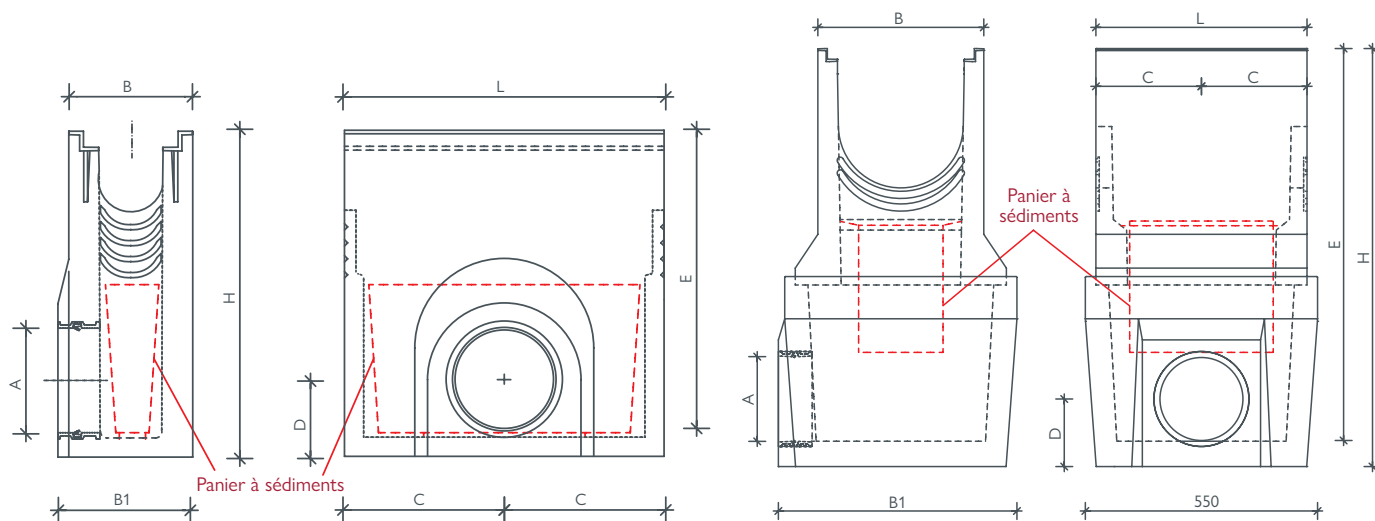

BGZ-S, d'une seule pièce

BGZ-S LN 300/400, avaloir, deux pièces

Famille	LN	N° d'article / en une seule pièce	L	B	B 1	H	C	D	E	perforation d'écoulement A
BGZ-S Caniveau à charges lourdes SV	100	22200 ¹⁾	500	194	211	510	250	120	470	guidetuyaux 150
	150	22201 ¹⁾	500	244	261	690	250	130	640	guidetuyaux 150
	200	22204 ¹⁾	500	294	326	740	250	150	692	guidetuyaux 200
Famille	LN	N° d'article / en 2 parties	L	B	B 1	H	C	D	E	perforation d'écoulement A
BGZ-S Caniveau pour charges lourdes	300	22198 ¹⁾	500	394	565	990	250	165	920	guidetuyaux 200
	400	22194 ¹⁾	500	494	565	990	250	165	922	guidetuyaux 200

¹⁾ Avaloir avec cadre en fonte

Système de passage de tuyaux:

Un guide pour canalisation est déjà installé de façon permanente dans le raccord de sortie. Le raccordement à la canalisation peut être effectué directement et rapidement.

Si ces avaloirs BGZ-S sont installés à l'extrémité du tronçon, ils doivent être fermés par une plaque terminale.

Références



jusqu'à F 900

BG-CLASSIC BIG I

Caniveau à charges lourdes

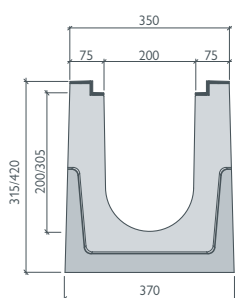
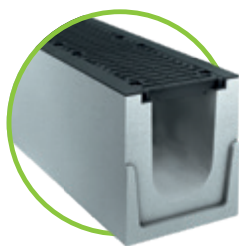

BG-CLASSIC BIG I, LN 200

Système de caniveaux avec cadre en fonte encastrées dans le béton jusqu'à la cl. F 900 Typ I, avec grilles en fonte ductile à boulonner

N° d'article	Corps de caniveau, classes de charge D 400 – F 900	Cl. selon EN 1433	Poids	Pcs/palette	CHF/pcs
41520100	BIG I, H = 315, L = 1000	D 400	196,0 kg	6	440,00
41520101	BIG I, H = 420, L = 1000	D 400	237,0 kg	6	460,00
41520110	BIG I, H = 315, L = 1000	E 600	198,8 kg	6	490,00
41520112	BIG I, H = 315, L = 3000	E 600	596,4 kg		1450,00
41520111	BIG I, H = 420, L = 1000	E 600	240,3 kg	6	520,00
41520113	BIG I, H = 420, L = 3000	E 600	720,9 kg		1550,00
41520120	BIG I, H = 315, L = 1000	F 900	202,0 kg	6	540,00
41520122	BIG I, H = 315, L = 3000	F 900	606,0 kg		1590,00
41520121	BIG I, H = 420, L = 1000	F 900	244,5 kg	6	580,00
41520123	BIG I, H = 420, L = 3000	F 900	733,5 kg		1690,00
N° d'article	Grilles avec matériel de boulonnage en 4 points	Cl. selon EN 1433	Poids	Pcs/palette	CHF/pcs
22075	Grille passerelle en fonte ductile 500/247/25, LF 18/220	D 400	7,9 kg	96	98,00
22775	Grille à barres longitudinales en fonte ductile 500/247/25, LM 27/13	E 600	9,4 kg	60	122,00
22073	Grille passerelle en fonte ductile 500/247/25, LF 16/220	F 900	13,8 kg	60	186,00
22078	Grille en fonte 500/247/25, couvercle fermé	F 900	17,1 kg	60	195,00
N° d'article	Accessoires	Matériau	Poids	Pcs/palette	CHF/pcs
30080	Supplément pour perforation d'écoulement DN 200				20,00
31312	Joint de connexion Forsheda pour sortie verticale DN 200	élastomère	0,6 kg		75,00
22240	Plaque frontale	galvanisé	0,7 kg		45,00
22241	Plaque terminale avec sortie DN 200	galvanisé	0,9 kg		75,00

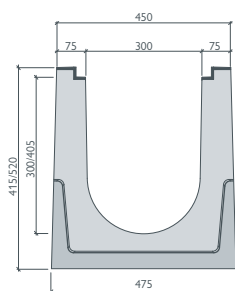

BG-CLASSIC BIG I, LN 300

Système de caniveaux avec cadre en fonte encastrées dans le béton jusqu'à la cl. F 900 Typ I, avec grilles en fonte ductile à boulonner

N° d'article	Corps de caniveau, classes de charge D 400 – F 900	Cl. selon EN 1433	Poids	Pcs/palette	CHF/pcs
41530100	BIG I, H = 415, L = 1000	D 400	278,0 kg	4	520,00
41530101	BIG I, H = 520, L = 1000	D 400	321,0 kg	4	550,00
41530110	BIG I, H = 415, L = 1000	E 600	281,5 kg	4	590,00
41530112	BIG I, H = 415, L = 3000	E 600	844,5 kg		1750,00
41530111	BIG I, H = 520, L = 1000	E 600	325,2 kg	4	620,00
41530113	BIG I, H = 520, L = 3000	E 600	975,6 kg		1850,00
41530120	BIG I, H = 415, L = 1000	F 900	286,6 kg	4	650,00
41530122	BIG I, H = 415, L = 3000	F 900	859,8 kg		1920,00
41530121	BIG I, H = 520, L = 1000	F 900	330,5 kg	4	680,00
41530123	BIG I, H = 520, L = 3000	F 900	991,5 kg		1990,00
N° d'article	Grilles avec matériel de boulonnage en 4 points	Cl. selon EN 1433	Poids	Pcs/palette	CHF/pcs
22085	Grille passerelle en fonte ductile 500/346/25, LF 18/150	D 400	15,6 kg	30	215,00
22785	Grille à barres longitudinales en fonte ductile 500/347/25, LM 25/14	E 600	16,9 kg	30	235,00
22083	Grille passerelle en fonte ductile 500/347/25, LF 16/148	F 900	26,1 kg	40	370,00
N° d'article	Accessoires	Matériau	Poids	Pcs/palette	CHF/pcs
30080	Supplément pour perforation d'écoulement DN 200				20,00
31312	Joint de connexion Forsheda pour sortie verticale DN 200	élastomère	0,6 kg		75,00
22250	Plaque frontale, H = 415	galvanisé	1,3 kg		65,00
22251	Plaque terminale avec sortie DN 200, H = 415	galvanisé	1,2 kg		95,00
49030202	Plaque frontale, H = 520	galvanisé	1,7 kg		65,00
49030203	Plaque terminale avec sortie DN 200, H = 520	galvanisé	1,6 kg		95,00



BG-CLASSIC BIG I, LN 400

Système de caniveaux avec cadre en fonte encastrées dans le béton jusqu'à la cl. F 900 Typ I, avec grilles en fonte ductile à boulonner

N° d'article	Corps de caniveau, classes de charge D 400 – F 900	Cl. selon EN 1433	Poids	Pcs/palette	CHF/pcs
41540100	BIG I, H = 525, L = 1000	D 400	390,0 kg	2	620,00
41540101	BIG I, H = 630, L = 1000	D 400	432,0 kg	2	650,00
41540110	BIG I, H = 525, L = 1000	E 600	394,7 kg	2	710,00
41540112	BIG I, H = 525, L = 3000	E 600	1184,0 kg		2090,00
41540111	BIG I, H = 630, L = 1000	E 600	437,0 kg	2	740,00
41540113	BIG I, H = 630, L = 3000	E 600	1311,0 kg		2190,00
41540120	BIG I, H = 525, L = 1000	F 900	400,6 kg	2	780,00
41540122	BIG I, H = 525, L = 3000	F 900	1201,8 kg		2290,00
41540121	BIG I, H = 630, L = 1000	F 900	443,5 kg	2	820,00
41540123	BIG I, H = 630, L = 3000	F 900	1330,5 kg		2420,00
N° d'article	Grilles avec matériel de boulonnage en 4 points	Cl. selon EN 1433	Poids	Pcs/palette	CHF/pcs
22088	Grille passerelle en fonte ductile 500/447/25, LF 18/200	D 400	20,6 kg	20	320,00
22090	Grille à barres longitudinales en fonte ductile 500/447/25, LM 25/14	E 600	27,1 kg	20	420,00
22087	Grille passerelle en fonte ductile 500/447/25, LF 15/125	F 900	41,4 kg	20	490,00
N° d'article	Accessoires	Matériau	Poids	Pcs/palette	CHF/pcs
30080	Supplément pour perforation d'écoulement, DN 200				20,00
31312	Joint de connexion Forsheda pour sortie verticale DN 200	élastomère	0,6 kg		75,00
22260	Plaque frontale, H = 525	galvanisé	2,1 kg		90,00
22261	Plaque terminale avec sortie DN 200, H = 525	galvanisé	2,4 kg		120,00
49040202	Plaque frontale, H = 630	galvanisé	2,7 kg		90,00
49040203	Plaque terminale avec sortie DN 200, H = 630	galvanisé	3,0 kg		120,00

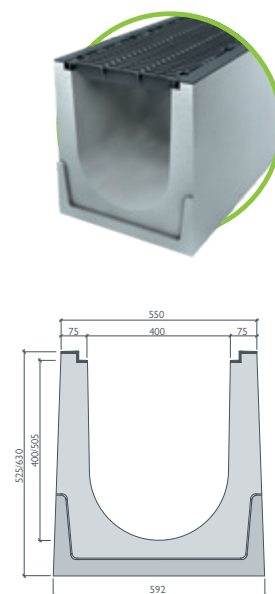

BG-FILCOTEN®

BG-CLASSIC

BG-CLASSIC BIG I, LN 500

Système de caniveaux avec cadre en fonte encastrées dans le béton jusqu'à la cl. F 900 Typ I, avec grilles en fonte ductile à boulonner

N° article	Corps de caniveau, classes de charge D 400 – F 900	Cl. selon EN 1433	Poids	Pcs/palette	CHF/pcs
41550100	BIG I, H = 645, L = 1000	D 400	537,0 kg	2	730,00
41550101	BIG I, H = 750, L = 1000	D 400	580,0 kg	2	760,00
41550110	BIG I, H = 645, L = 1000	E 600	542,4 kg	2	850,00
41550112	BIG I, H = 645, L = 3000	E 600	1627,2 kg		2520,00
41550111	BIG I, H = 750, L = 1000	E 600	586,2 kg	2	880,00
41550113	BIG I, H = 750, L = 3000	E 600	1758,6 kg		2620,00
41550120	BIG I, H = 645, L = 1000	F 900	549,7 kg	2	930,00
41550122	BIG I, H = 645, L = 3000	F 900	1649,1 kg		2750,00
41550121	BIG I, H = 750, L = 1000	F 900	593,6 kg	2	980,00
41550123	BIG I, H = 750, L = 3000	F 900	1780,8 kg		2890,00
N° d'article	Grilles avec matériel de boulonnage en 4 points	Cl. selon EN 1433	Poids	Pcs/palette	CHF/pcs
22094	Grille passerelle en fonte ductile 500/547/25, LF 18/248	D 400	29,8 kg	20	440,00
22091	Grille passerelle en fonte ductile 500/547/25, LF 18/248	E 600	31,3 kg	20	460,00
22092	Grille passerelle en fonte ductile 500/547/25, LF 20/170	F 900	48,8 kg	20	530,00
N° d'article	Accessoires	Matériau	Poids	Pcs/palette	CHF/pcs
30080	Supplément pour perforation d'écoulement, DN 200				20,00
31312	Joint de connexion Forsheda pour sortie verticale DN 200	élastomère	0,6 kg		75,00
22270	Plaque frontale, H = 645	galvanisé	3,1 kg		120,00
22271	Plaque terminale avec sortie DN 200, H = 645	galvanisé	3,1 kg		150,00
49050202	Plaque frontale, H = 750	galvanisé	3,6 kg		195,00
49050203	Plaque terminale avec sortie DN 200, H = 750	galvanisé	3,6 kg		245,00

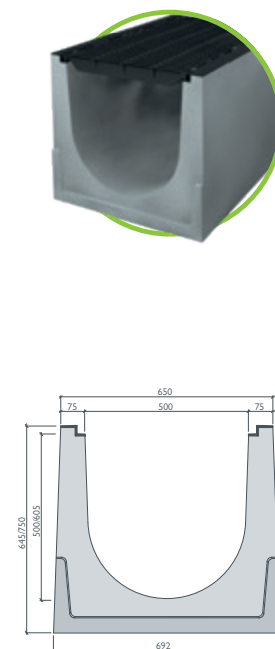



Parfait pour les défis du quotidien et bien plus encore.

Nos systèmes de caniveaux en acier sont aussi divers que vos besoins. Ils offrent les atouts propres à BG : des conceptions intelligentes et innovantes sans cesse améliorées, des matériaux de haute qualité et des processus de production éprouvés. Et si votre projet est absolument unique, nous trouverons là aussi une solution optimale – grâce à nos conceptions individuelles sur mesure.

Navigateur de produits.

Le système de caniveaux adapté à chaque application.

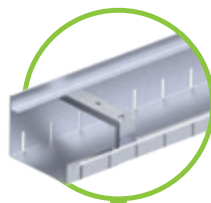
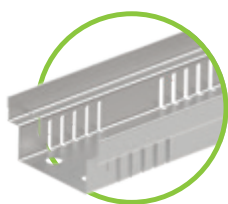

BG-FLEX	FA	glass	base	
Page	134 – 145	146 – 147	148 – 151	
Classe	piétonnable	piétonnable	piétonnable	
Largeur nominale	100 – 250	130 200	200, 250	
Cadre ¹⁾	V, E	V, E	V, E	
Façade	●	●	●	
Toit plat	●			
Jardinage et aménagement paysager	●		●	
Maison en bois			●	
Parkings à étages et garages				
Drainage de fentes				
Terrasse	●		●	
Parking souterrain				
Vignoble				
Atelier				

¹⁾ cadre en acier galvanisé (V), cadre en acier inoxydable (E)



GRASPOINTNER
Sustainable innovation.

TE	TM	stone	omega	sigma tec
152 – 155	156 – 157	158 – 159	162 – 165	166 – 169
piétonnable	piétonnable	piétonnable	jusqu'à C 250	jusqu'à C 250
–	–	–	–	100
–	–	E	E	E
●	●	●		
●	●	●		
				●
●			●	
●	●	●		
				●
			●	
			●	●

Les grilles à gauche sont
belles & fonctionnelles.
 Et **inversement** à droite.

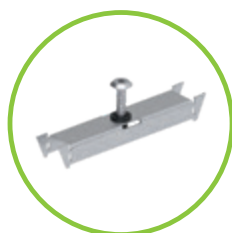
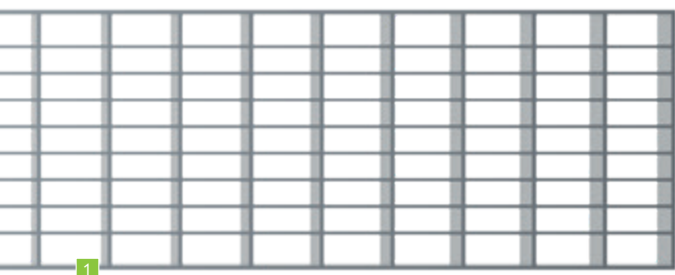
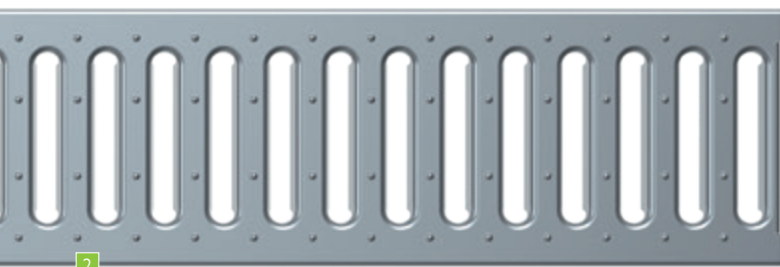
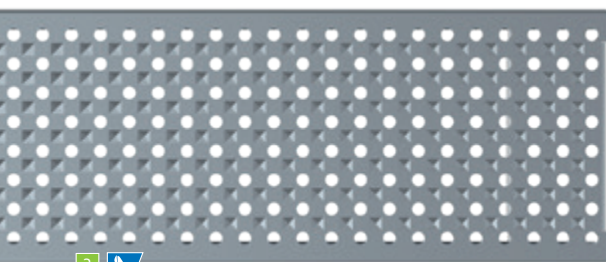

FA Kit de boulonnage

BG-FLEX FA & FA glass & FA base

Grilles	LF, distance entre barreaux, LM, Ø en mm	
1 Grille caillebotis ³⁾	LM 30/10	
2 Grille à fentes	LF 9/80	
	LF 9/130	
3 Grille perforée	Ø 6	
4 Grille à barres longitudinales ³⁾	Distance entre barreaux 10	
5 Grille décorative à barres longitudinales	Distance entre barreaux 6	

BG-FLEX TE

Grilles	LF, distance entre barreaux, LM, Ø en mm	
6 Insert à fente	LM 8/8	

BG-FLEX TM

Grilles	LF, distance entre barreaux, LM, Ø en mm	
7 Grille perforée	Ø 6	
8 Grille linéaire	Distance entre barreaux 5	

BG-FLEX sigma tec

Grilles	LF, distance entre barreaux, LM, Ø en mm	
9 Grille décorative COMBee	Ø 7,3	
10 Grille passerelle en plastique	LF 8/40	
11 Grille caillebotis	LM 30/10	

¹⁾ Classes selom EN 1433:

A 15 kN | B 125 kN | C 250 kN
 D 400 kN | E 600 kN | F 900 kN

²⁾ Matériau:

V : Acier galvanisé | E : Acier inoxydable

PA6: Plastique Polyamide

³⁾ FA Set de boulonnage

Peut être vissé en option avec le set de boulonnage



GRASPOINTNER
 Sustainable innovation.

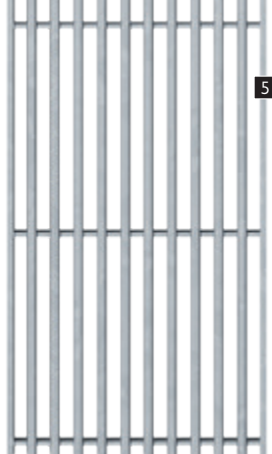

Caniveaux de façade

	RB 100	RB 130	RB 200	Classe ¹⁾	Matériau ²⁾
	✓	✓	✓	Piéton	V, E
		✓		Piéton	V, E
			✓	Piéton	V, E
		✓	✓	Piéton	V, E
	✓	✓	✓	Piéton	V, E
	✓	✓	✓	Piéton	V, E

Caniveaux de terrasse à fente

	LF 18	Classe ¹⁾	Matériau ²⁾
	✓	Piéton	E

Caniveaux de terrasse

	RB 60	Classe ¹⁾	Matériau ²⁾
	✓	Piéton	E
	✓	Piéton	E

Système de caniveaux

	LN 100	Classe ¹⁾	Matériau ²⁾
	✓	B, C	PA6
	✓	B, C	PA6
	✓	C	E

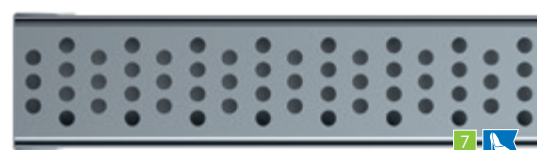

www.say.bg/42/blacklabel_pdf

BG-BLACK LABEL
design line

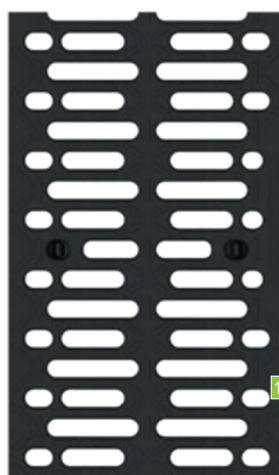

Une **flexibilité** maximale pour une **efficacité optimale.**

Nos caniveaux de façade en acier galvanisé ou en acier inoxydable se distinguent par leur grande flexibilité. L'adaptation parfaite au domaine d'utilisation garantit à tout moment une protection maximale du bâtiment.

Extrêmement variable dans l'utilisation.

Les caniveaux de façade BG-FLEX FA sont disponibles dans une large gamme de hauteurs fixes ou, avec des pieds réglables en option

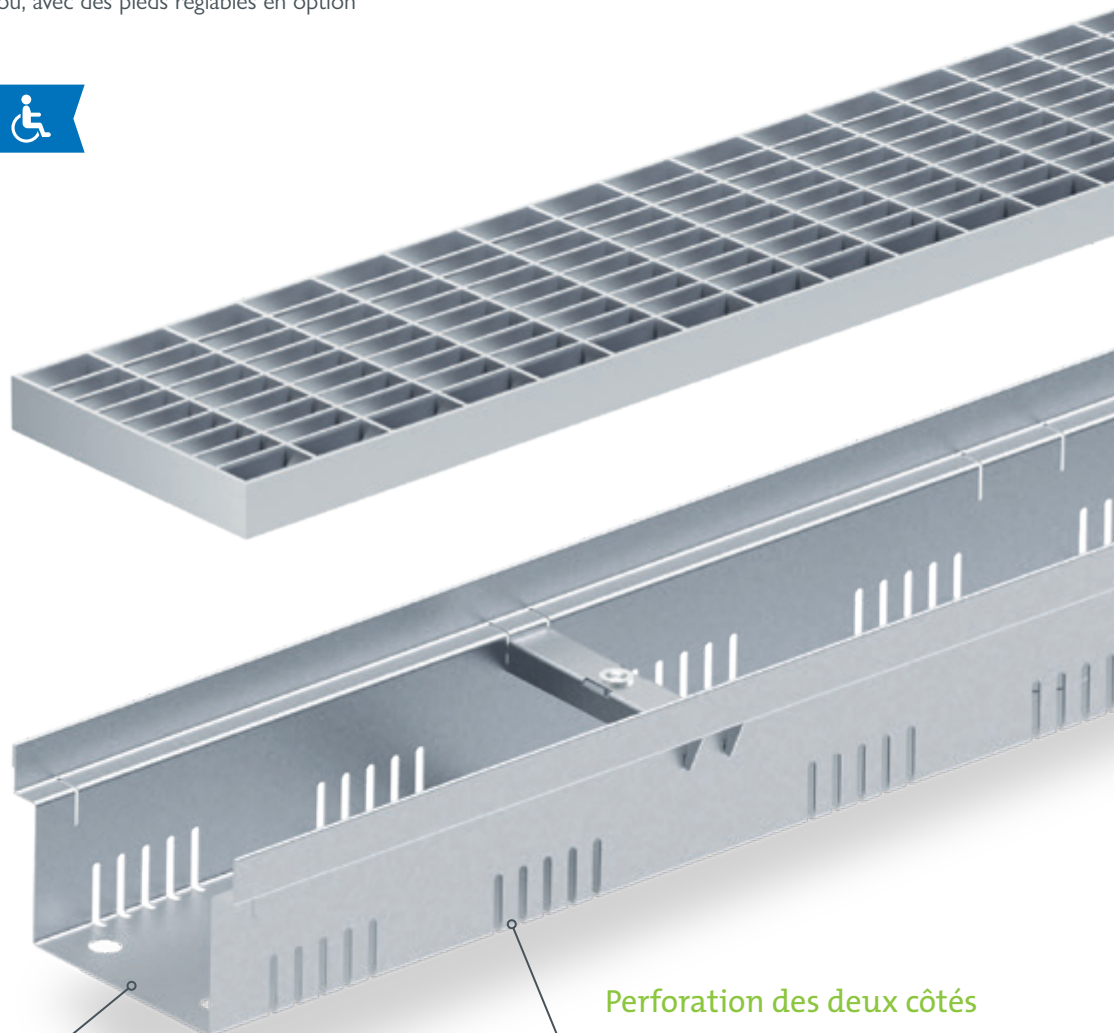

Différentes hauteurs de construction

Différentes hauteurs de construction sont disponibles pour chaque largeur de caniveau, en fonction de la norme et de la situation de montage.

Perforation des deux côtés

La perforation permet d'évacuer les précipitations sur la couche d'étanchéité.



Encore plus de flexibilité

En option, nos BG-FLEX FA peuvent être équipés de pieds réglables pour une adaptation flexible de la hauteur. Idéal pour compenser les différences de niveau ou en cas de dalles surélevées.



GRASPOINTNER
Sustainable innovation.

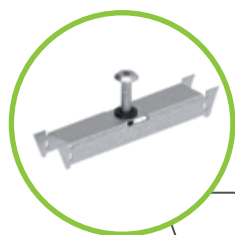

Matériel de boulonnage

En option, les recouvrements peuvent être fixés dans le caniveau à l'aide des sets de boulonnage.

Variantes de recouvrement

Des grilles caillebotis ou des grilles passerelle, des grilles perforés ou design ainsi que des grilles à barreaux longitudinaux peuvent être choisis comme recouvrement.

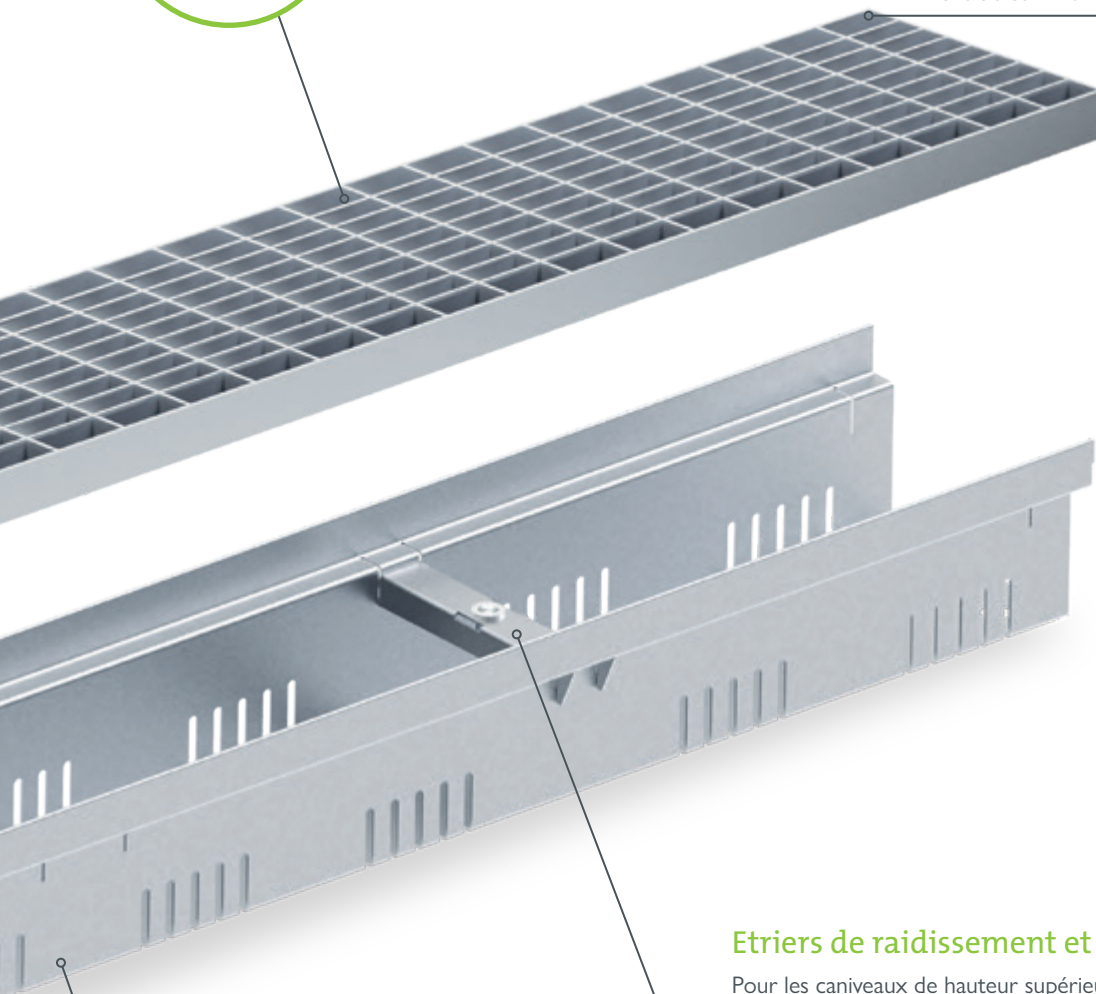

Matériau

Les caniveaux sont fabriqués en acier galvanisé ou en acier inoxydable 1.4301.

Etriers de raidissement et de vissage

Pour les caniveaux de hauteur supérieure, les étriers de raidissement assurent une forme stable pendant la pose. L'écrasement et l'écartement de la paroi du caniveau sont évités. Au moyen de sets de vissage optionnels, il est possible de visser dans les étriers tous les grilles caillebotis, les grilles passerelle et les grilles à barreaux longitudinaux.

Les avantages en un coup d'œil :

- corps de caniveau en acier à la fois très stable et léger
- éléments de caniveau dans les largeurs 100, 130, 150, 200 et 250 mm
- longueur des éléments 1000 ou 2000 mm
- des hauteurs de construction de 30 à 180 mm garantissent toujours une performance de drainage et de rétention optimale
- grande variabilité grâce au réglage en hauteur optionnel au moyen de pieds réglables et de nombreux accessoires
- idéal pour les toits plats, les terrasses, les balcons, etc.
- accessible à pied et en fauteuil roulant

Domaines d'application :

- Façade
- Jardinage et aménagement paysager
- Toit plat
- Terrasse



BG-FLEX FA

Caniveau de façade

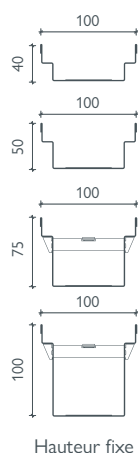
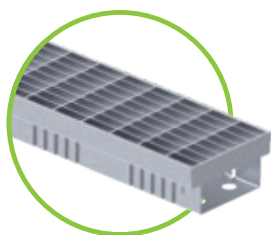

NOUVEAU

i Hauteurs différentes sur demande

BG-FLEX FA Caniveau de façade, RB 100 – ACIER GALVANISÉ

perforé des deux côtés (sauf pour les accessoires) ou fermé, acier galvanisé (V)

N° d'article	Corps de caniveau perforé – Épaisseur du matériau 1,00 mm	Longueur mm	Hauteur mm	Poids	CHF/pcs
23010203	FA Caniveau de façade V, RB 100	1000	40	1,5 kg	52,00
23010204	FA Caniveau de façade V, RB 100	2000	40	2,9 kg	85,00
23010205	FA Caniveau de façade V, RB 100	1000	50	1,6 kg	56,00
23010206	FA Caniveau de façade V, RB 100	2000	50	3,2 kg	95,00
23010207	FA Caniveau de façade V, RB 100	1000	75	2,1 kg	80,00
23010208	FA Caniveau de façade V, RB 100	2000	75	4,1 kg	140,00
23010209	FA Caniveau de façade V, RB 100	1000	100	2,5 kg	85,00
23010210	FA Caniveau de façade V, RB 100	2000	100	4,9 kg	155,00
N° d'article	Corps de caniveau fermé – Épaisseur du matériau 1,00 mm	Longueur mm	Hauteur mm	Poids	CHF/pcs
23010223	FA Caniveau de façade V, RB 100	1000	40	1,6 kg	52,00
23010224	FA Caniveau de façade V, RB 100	2000	40	3,1 kg	85,00
23010225	FA Caniveau de façade V, RB 100	1000	50	1,7 kg	56,00
23010226	FA Caniveau de façade V, RB 100	2000	50	3,4 kg	95,00
23010227	FA Caniveau de façade V, RB 100	1000	75	2,2 kg	80,00
23010228	FA Caniveau de façade V, RB 100	2000	75	4,3 kg	140,00
23010229	FA Caniveau de façade V, RB 100	1000	100	2,6 kg	85,00
23010230	FA Caniveau de façade V, RB 100	2000	100	5,1 kg	155,00
N° d'article	Unité d'écoulement fermée incl. manchon à visser DN 50	Matériau	Hauteur mm	Poids	CHF/pcs
23010252	FA Unité d'écoulement V, RB 100, L = 1000	galvanisé	40	1,5 kg	85,00
23010253	FA Unité d'écoulement V, RB 100, L = 1000	galvanisé	50	1,7 kg	90,00
23010254	FA Unité d'écoulement V, RB 100, L = 1000	galvanisé	75	2,1 kg	115,00
23010255	FA Unité d'écoulement V, RB 100, L = 1000	galvanisé	100	2,5 kg	125,00
N° d'article	Grilles – largeur 100 mm / hauteur 20 mm	Matériau	Pcs/palette	Poids	CHF/pcs
23510215	FA Grilles caillebotis, 1500/100/20/2, LM 30/10	galvanisé	238	3,2 kg	98,00
23510201	FA Grilles caillebotis, 1000/100/20/2, LM 30/10	galvanisé	238	2,1 kg	62,00
23510202	FA Grilles caillebotis, 500/100/20/2, LM 30/10	galvanisé	56	1,1 kg	45,00
23510203	FA Grille à barres longit. 1000/100/20/2, distance entre les barres 10	galvanisé	238	3,3 kg	82,00
23510204	FA Grille à barres longit. 500/100/20/2, distance entre les barres 10	galvanisé	56	1,7 kg	58,00
24510211	FA Grille à barres longit. design 1000/100/20, distance entre les barres 6	galvanisé	224	1,9 kg	92,00
N° d'article	Accessoires	Matériau	Hauteur mm	Poids	CHF/pcs
23910221	FA Plaque frontale V, RB 100	galvanisé	40	0,1 kg	12,00
23910222	FA Plaque frontale V, RB 100	galvanisé	50, 75, 100	0,1 kg	14,00
23910231	FA Manchon de recouvrement pour caniveaux	galvanisé	50, 75, 100	0,1 kg	15,00
24900005	FA Manchon à visser DN 50 pour partie d'écoulement	Plastique		0,1 kg	40,00
24909012	FA Vis à tête plate pour le vissage des grilles caillebotis, des grilles passerelle et des grilles à barreaux longitudinaux (besoin par mètre : 2 pcs)	galvanisé		0,1 kg	2,00
24900022	FA Set de boulonnage pour grilles caillebotis et grilles à barreaux longitudinaux : Etrier de vissage y compris écrou à sertir et vis à tête plate pour H 40/50 (besoin par mètre : 2 pcs) ¹⁾	galvanisé		0,1 kg	15,00



Tous les caniveaux pour façades FA et leurs grilles sont accessibles à pieds et en fauteuil roulant !



GRASPOINTNER
Sustainable innovation.

¹⁾ H 30 non boulonnable

BG-FLEX FA Caniveau de façade, RB 100 – ACIER INOXYDABLE

perforé des deux côtés (sauf accessoires) ou fermé, acier inoxydable (E)

N° d'article	Corps de caniveau perforé – Épaisseur du matériau 1,00 mm	Longueur mm	Hauteur mm	Poids	CHF/pcs
23010303	FA Caniveau de façade E, RB 100	1000	40	1,6 kg	85,00
23010304	FA Caniveau de façade E, RB 100	2000	40	3,0 kg	150,00
23010305	FA Caniveau de façade E, RB 100	1000	50	1,7 kg	95,00
23010306	FA Caniveau de façade E, RB 100	2000	50	3,3 kg	170,00
23010307	FA Caniveau de façade E, RB 100	1000	75	2,2 kg	145,00
23010308	FA Caniveau de façade E, RB 100	2000	75	4,2 kg	275,00
23010309	FA Caniveau de façade E, RB 100	1000	100	2,6 kg	160,00
23010310	FA Caniveau de façade E, RB 100	2000	100	5,0 kg	295,00
N° d'article	Corps de caniveau fermé – Épaisseur du matériau 1,00 mm	Longueur mm	Hauteur mm	Poids	CHF/pcs
23010323	FA Caniveau de façade E, RB 100	1000	40	1,7 kg	85,00
23010324	FA Caniveau de façade E, RB 100	2000	40	3,2 kg	150,00
23010325	FA Caniveau de façade E, RB 100	1000	50	1,8 kg	95,00
23010326	FA Caniveau de façade E, RB 100	2000	50	3,5 kg	170,00
23010327	FA Caniveau de façade E, RB 100	1000	75	2,3 kg	145,00
23010328	FA Caniveau de façade E, RB 100	2000	75	4,4 kg	275,00
23010329	FA Caniveau de façade E, RB 100	1000	100	2,7 kg	160,00
23010330	FA Caniveau de façade E, RB 100	2000	100	5,2 kg	295,00
N° d'article	Unité d'écoulement fermée incl. manchon à visser DN 50	Matériau	Hauteur mm	Poids	CHF/pcs
23010352	FA Unité d'écoulement E, RB 100, L = 1000	acier inoxydable	40	1,5 kg	125,00
23010353	FA Unité d'écoulement E, RB 100, L = 1000	acier inoxydable	50	1,7 kg	130,00
23010354	FA Unité d'écoulement E, RB 100, L = 1000	acier inoxydable	75	2,1 kg	185,00
23010355	FA Unité d'écoulement E, RB 100, L = 1000	acier inoxydable	100	2,5 kg	195,00
N° d'article	Grilles – largeur 100 mm / hauteur 20 mm	Matériau	Pcs/palette	Poids	CHF/pcs
23510301	FA Grille caillebotis 1000/100/20/2, LM 30/10	acier inoxydable	238	2,1 kg	148,00
23510302	FA Grille caillebotis 500/100/20/2, LM 30/10	acier inoxydable	56	1,1 kg	96,00
23510303	FA Grille à barres longit. 1000/100/20/2, distance entre les barres 10	acier inoxydable	238	3,3 kg	230,00
23510304	FA Grille à barres longit. 500/100/20/2, distance entre les barres 10	acier inoxydable	56	1,7 kg	150,00
24510311	FA Grille à barres longit. design 1000/100/20, distance entre les barres 6	acier inoxydable	224	2,0 kg	165,00
N° d'article	Accessoires	Matériau	Hauteur mm	Poids	CHF/pcs
23910321	FA Plaque frontale E, RB 100	acier inoxydable	40	0,1 kg	18,00
23910322	FA Plaque frontale E, RB 100	acier inoxydable	50, 75, 100	0,1 kg	20,00
23910331	FA Manchon de recouvrement pour caniveaux	acier inoxydable	50, 75, 100	0,1 kg	22,00
24900005	FA Manchon à visser DN 50 pour partie d'écoulement	plastique		0,1 kg	40,00
24909013	FA Vis à tête plate pour le vissage des grilles caillebotis, des grilles passerelle et des grilles à barreaux longitudinaux (besoin par mètre : 2 pcs)	acier inoxydable		0,1 kg	3,00
24900023	FA Set de boulonnage pour grilles caillebotis et grilles à barreaux longitudinaux : Etrier de vissage y compris écrou à sertir et vis à tête plate pour H 40/50 (besoin par mètre: 2 pcs)	acier inoxydable		0,1 kg	20,00

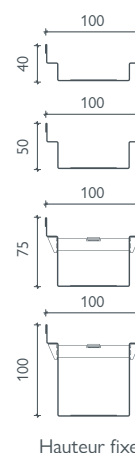
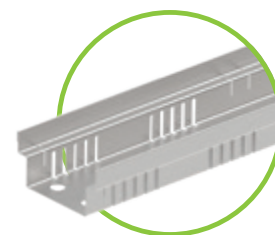

i Hauteurs différentes sur demande

Références

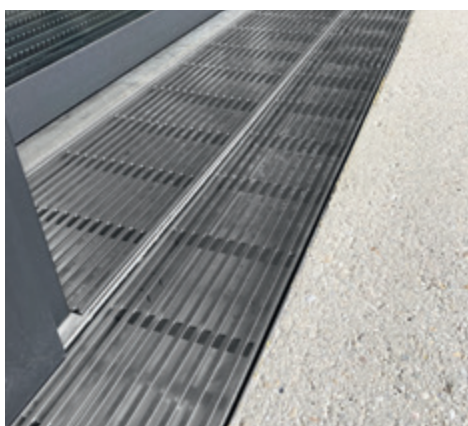



BG-FLEX FA

Caniveau de façade

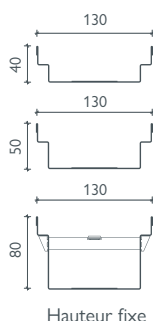
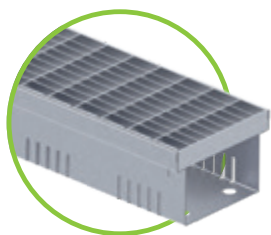

NOUVEAU
NOUVEAU

BG-FLEX FA Caniveau de façade, RB 130 – ACIER GALVANISÉ

perforé des deux côtés (sauf accessoires) ou fermé, galvanisé (V)

N° d'article	Corps de caniveau perforé – Épaisseur du matériau 1,00 mm	Longueur mm	Hauteur mm	Poids	CHF/pcs
23013203	FA Caniveau de façade V, RB 130	1000	40	1,8 kg	58,00
23013204	FA Caniveau de façade V, RB 130	2000	40	3,6 kg	95,00
23013205	FA Caniveau de façade V, RB 130	1000	50	2,0 kg	62,00
23013206	FA Caniveau de façade V, RB 130	2000	50	4,0 kg	102,00
23013207	FA Caniveau de façade V, RB 130	1000	80	2,4 kg	85,00
23013208	FA Caniveau de façade V, RB 130	2000	80	4,8 kg	155,00
23013209	FA Caniveau de façade V, RB 130	1000	100	2,6 kg	95,00
23013210	FA Caniveau de façade V, RB 130	2000	100	5,3 kg	180,00
N° d'article	Corps de caniveau fermé – Épaisseur du matériau 1,00 mm	Longueur mm	Hauteur mm	Poids	CHF/pcs
23013223	FA Caniveau de façade V, RB 130	1000	40	1,8 kg	58,00
23013224	FA Caniveau de façade V, RB 130	2000	40	3,6 kg	95,00
23013225	FA Caniveau de façade V, RB 130	1000	50	2,0 kg	62,00
23013226	FA Caniveau de façade V, RB 130	2000	50	4,0 kg	102,00
23013227	FA Caniveau de façade V, RB 130	1000	80	2,4 kg	85,00
23013228	FA Caniveau de façade V, RB 130	2000	80	4,8 kg	155,00
N° d'article	Unité d'écoulement fermée incl. manchon à visser DN 75	Matériau	Hauteur mm	Poids	CHF/pcs
23013252	FA Unité d'écoulement V, RB 130, L = 1000	galvanisé	40	1,7 kg	95,00
23013253	FA Unité d'écoulement V, RB 130, L = 1000	galvanisé	50	1,9 kg	105,00
23013254	FA Unité d'écoulement V, RB 130, L = 1000	galvanisé	80	2,4 kg	125,00
N° d'article	Grilles – largeur 122 mm / hauteur 20 mm	Matériau	Pcs/palette	Poids	CHF/pcs
23513203	FA Grille à mailles, 1000/122/20, LM 30/10, bordure en T	galvanisé	120	3,4 kg	75,00
24513215	FA Grille caillebotis, 1500/122/20, LM 30/10	galvanisé	120	3,8 kg	105,00
24513201	FA Grille caillebotis, 1000/122/20, LM 30/10	galvanisé	120	2,5 kg	65,00
24513202	FA Grille caillebotis, 500/122/20, LM 30/10	galvanisé	48	1,3 kg	42,00
24513203	FA Grille passerelle, 1000/122/20, LF 9/80	galvanisé	120	2,0 kg	25,00
24513204	FA Grille passerelle, 500/122/20, LF 9/80	galvanisé	48	1,0 kg	18,00
24513205	FA Grille perforée, 1000/122/20, Ø 6 mm	galvanisé	120	1,6 kg	85,00
24513206	FA Grille perforée, 500/122/20, Ø 6 mm	galvanisé	48	0,8 kg	65,00
24513207	FA Grille à barres longit. 1000/122/20, distance entre les barres 10 mm	galvanisé	120	3,9 kg	90,00
24513208	FA Grille à barres longit. 500/122/20, distance entre les barres 10 mm	galvanisé	48	2,0 kg	65,00
24513213	FA Grille à barres longit. design 1000/122/20, distance entre les barres 6 mm	galvanisé	120	2,2 kg	106,00
N° d'article	Accessoires	Matériau	Hauteur mm	Poids	CHF/pcs
23913221	FA Plaque frontale V, RB 130	galvanisé	40	0,1 kg	15,00
23913222	FA Plaque frontale V, RB 130	galvanisé	50	0,1 kg	15,00
23913223	FA Plaque frontale V, RB 130	galvanisé	80	0,1 kg	15,00
23913231	FA Manchon de recouvrement pour caniveaux	galvanisé	50, 80, 180	0,1 kg	15,00
24900007	FA Manchon à visser DN 75 pour partie d'écoulement	plastique		0,1 kg	45,00
24909012	FA Vis à tête plate pour le vissage des grilles caillebotis, des grilles passerelle et des grilles à barreaux longitudinaux (besoin par mètre : 2 pcs)	galvanisé		0,1 kg	2,00
24900018	FA Set de boulonnage pour grilles caillebotis et grilles à barreaux longitudinaux : Etrier de vissage y compris écrou à serrir et vis à tête plate pour H 40/50 (besoin par mètre : 2 pcs) ¹⁾	galvanisé		0,1 kg	15,00



Hauteurs différentes
sur demande



Tous les caniveaux
pour façades FA et leurs
grilles sont accessibles
à pieds et en fauteuil
roulant !

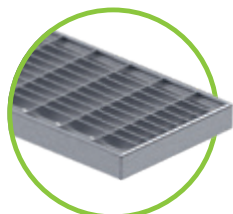

FA Grille à mailles LM 30/10,
bordure en T, pour RB 130, 200

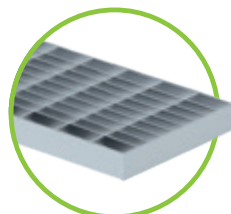

Grille caillebotis LM 30/10
pour largeur 100, 130, 200

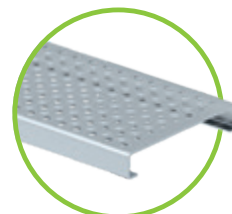

Grille perforée Ø 6 mm
pour RB 130, 200



Grille à fentes
seulement pour RB 130, 200

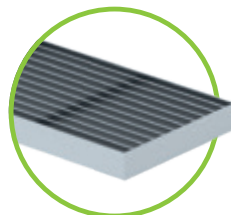

Grille à barres long., distance
entre les barres 10
pour largeur 100, 130, 200

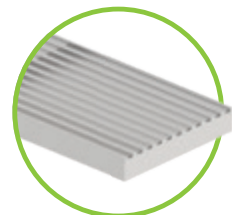

Grille à barreaux
longitudinaux design
pour largeur 100, 130, 200



GRASPOINTNER
Sustainable innovation.

¹⁾ H 30 non boulonnable

BG-FLEX FA Caniveau de façade, RB 130 – ACIER INOXYDABLE

perforé des deux côtés (sauf pour les accessoires) ou fermé, acier inoxydable (E)

N° d'article	Corps de caniveau perforé – Épaisseur du matériau 1,00 mm	Longueur mm	Hauteur mm	Poids	CHF/pcs
23013303	FA Caniveau de façade E, RB 130	1000	40	1,8 kg	98,00
23013304	FA Caniveau de façade E, RB 130	2000	40	3,6 kg	175,00
23013305	FA Caniveau de façade E, RB 130	1000	50	2,0 kg	110,00
23013306	FA Caniveau de façade E, RB 130	2000	50	4,0 kg	195,00
23013307	FA Caniveau de façade E, RB 130	1000	80	2,4 kg	155,00
23013308	FA Caniveau de façade E, RB 130	2000	80	4,8 kg	295,00
N° d'article	Corps de caniveau fermé – Épaisseur du matériau 1,00 mm	Longueur mm	Hauteur mm	Poids	CHF/pcs
23013323	FA Caniveau de façade E, RB 130	1000	40	1,8 kg	98,00
23013324	FA Caniveau de façade E, RB 130	2000	40	3,6 kg	175,00
23013325	FA Caniveau de façade E, RB 130	1000	50	2,0 kg	110,00
23013326	FA Caniveau de façade E, RB 130	2000	50	4,0 kg	195,00
23013327	FA Caniveau de façade E, RB 130	1000	80	2,4 kg	155,00
23013328	FA Caniveau de façade E, RB 130	2000	80	4,8 kg	295,00
N° d'article	Unité d'écoulement fermée incl. manchon à visser DN 75	Matériau	Hauteur mm	Poids	CHF/pcs
23013352	FA Unité d'écoulement E, RB 130, L = 1000	acier inoxydable	40	1,7 kg	155,00
23013353	FA Unité d'écoulement E, RB 130, L = 1000	acier inoxydable	50	1,9 kg	165,00
23013354	FA Unité d'écoulement E, RB 130, L = 1000	acier inoxydable	80	2,4 kg	185,00
N° d'article	Grilles – largeur 122 mm / hauteur 20 mm	Matériau	Pcs/palette	Poids	CHF/pcs
24513301	FA Grille caillebotis, 1000/122/20, LM 30/10	acier inoxydable	120	3,1 kg	190,00
24513302	FA Grille caillebotis, 500/122/20, LM 30/10	acier inoxydable	48	1,5 kg	130,00
24513303	FA Grille passerelle, 1000/122/20, LF 9/80	acier inoxydable	120	2,0 kg	55,00
24513304	FA Grille passerelle, 500/122/20, LF 9/80	acier inoxydable	48	1,0 kg	40,00
24513305	FA Grille perforée, 1000/122/20, Ø 6 mm	acier inoxydable	120	1,6 kg	115,00
24513306	FA Grille perforée, 500/122/20, Ø 6 mm	acier inoxydable	48	0,8 kg	85,00
24513307	FA Grille à barres longit. 1000/122/20, distance entre les barres 10 mm	acier inoxydable	120	4,2 kg	270,00
24513308	FA Grille à barres longit. 500/122/20, distance entre les barres 10 mm	acier inoxydable	48	2,1 kg	190,00
24513315	FA Grille à barres longit. design 1000/122/20, distance entre les barres 6 mm	acier inoxydable	120	2,3 kg	185,00
N° d'article	Accessoires	Matériau	Hauteur mm	Poids	CHF/pcs
23913321	FA Plaque frontale E, RB 130	acier inoxydable	40	0,1 kg	20,00
23913322	FA Plaque frontale E, RB 130	acier inoxydable	50, 80	0,1 kg	23,00
23913331	FA Manchon de recouvrement pour caniveaux	acier inoxydable	50, 80, 180	0,1 kg	25,00
24900007	FA Manchon à visser DN 75 pour partie d'écoulement	plastique		0,1 kg	45,00
24909013	FA Vis à tête plate pour le vissage des grilles caillebotis, des grilles passerelle et des grilles à barreaux longitudinaux (besoin par mètre : 2 pcs)	acier inoxydable		0,1 kg	3,00
24900019	FA Set de boulonnage pour grilles caillebotis et grilles à barreaux longitudinaux : Etrier de vissage y compris écrou à sertir et vis à tête plate pour H 40/50 (besoin par mètre: 2 pcs.)	acier inoxydable		0,1 kg	20,00

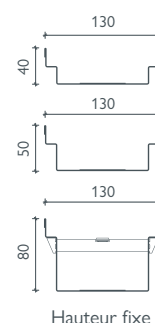
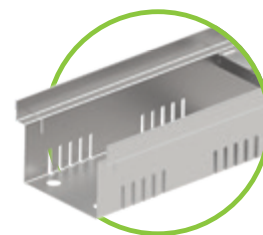

i Hauteurs différentes sur demande

BG-FILCOTEN®

BG-CLASSIC

BG-FLEX

Références

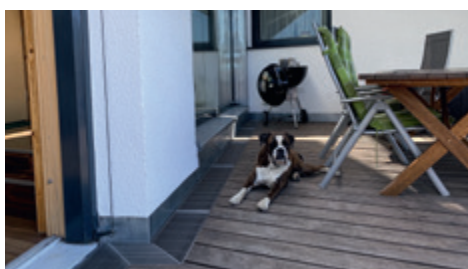



BG-FLEX FA

Caniveau de façade

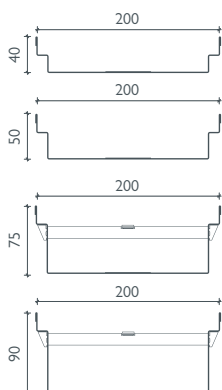
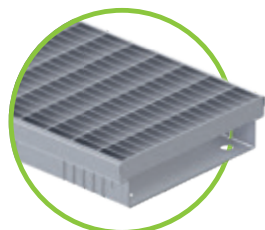

Hauteur fixe

BG-FLEX FA Caniveau de façade, RB 200 – ACIER GALVANISÉ

perforé des deux côtés (sauf accessoires) ou fermé, galvanisé (V)

N° d'article	Corps de caniveau perforé – Épaisseur du matériau 1,00 mm	Longueur mm	Hauteur mm	Poids	CHF/pcs
23020203	FA Caniveau de façade V, RB 200	1000	40	2,4 kg	70,00
23020204	FA Caniveau de façade V, RB 200	2000	40	4,8 kg	125,00
23020205	FA Caniveau de façade V, RB 200	1000	50	2,6 kg	75,00
23020206	FA Caniveau de façade V, RB 200	2000	50	5,2 kg	130,00
23020207	FA Caniveau de façade V, RB 200	1000	75	3,0 kg	95,00
23020208	FA Caniveau de façade V, RB 200	2000	75	6,0 kg	170,00
23020209	FA Caniveau de façade V, RB 200	1000	90	3,3 kg	105,00
23020210	FA Caniveau de façade V, RB 200	2000	90	6,5 kg	180,00
N° d'article	Corps de caniveau fermé – Épaisseur du matériau 1,00 mm	Longueur mm	Hauteur mm	Poids	CHF/pcs
23020223	FA Caniveau de façade V, RB 200	1000	40	2,4 kg	70,00
23020224	FA Caniveau de façade V, RB 200	2000	40	4,8 kg	125,00
23020225	FA Caniveau de façade V, RB 200	1000	50	2,6 kg	75,00
23020226	FA Caniveau de façade V, RB 200	2000	50	5,2 kg	130,00
23020227	FA Caniveau de façade V, RB 200	1000	75	3,0 kg	95,00
23020228	FA Caniveau de façade V, RB 200	2000	75	6,0 kg	170,00
23020229	FA Caniveau de façade V, RB 200	1000	90	3,3 kg	105,00
23020230	FA Caniveau de façade V, RB 200	2000	90	6,5 kg	180,00
N° d'article	Corps de caniveau accessible – Épaisseur du matériau 1,00 mm	Longueur mm	Hauteur mm	Poids	CHF/pcs
21020251	FA Caniveau de façade V, RB 200, diff. hauteurs de jambe	1000	50 / 60	2,7 kg	95,00
21020252	FA Caniveau de façade V, RB 200, diff. hauteurs de jambe	2000	50 / 60	5,3 kg	130,00
N° d'article	Unité d'écoulement fermée incl. manchon à visser DN 100	Matériau	Hauteur mm	Poids	CHF/pcs
23020252	FA Unité d'écoulement V, RB 200, L = 1000	galvanisé	40	2,3 kg	130,00
23020253	FA Unité d'écoulement V, RB 200, L = 1000	galvanisé	50	2,5 kg	130,00
23020254	FA Unité d'écoulement V, RB 200, L = 1000	galvanisé	75	3,0 kg	160,00
23020255	FA Unité d'écoulement V, RB 200, L = 1000	galvanisé	90	3,2 kg	160,00
N° d'article	Grilles – largeur 200 mm / hauteur 20 mm	Matériau	Pcs/palette	Poids	CHF/pcs
24520215	FA Grille caillebotis, 1500/200/20, MW 30/10	galvanisé	60	5,8 kg	135,00
24520201	FA Grille caillebotis, 1000/200/20, LM 30/10	galvanisé	60	3,8 kg	82,00
24520202	FA Grille caillebotis, 500/200/20, LM 30/10	galvanisé	30	2,0 kg	65,00
23520203	FA Grille à mailles, 1000/200/20, LM 30/10, bordure en T	galvanisé	60	5,3 kg	98,00
24520203	FA Grille à barres longit. 1000/200/20, distance entre les barres 10 mm	galvanisé	60	6,4 kg	130,00
24520204	FA Grille à barres longit. 500/200/20, distance entre les barres 10 mm	galvanisé	30	3,2 kg	90,00
23520201	FA Grille à fentes, 1000/200/20	galvanisé	60	2,3 kg	62,00
24520207	FA Grille perforée 1000/200/20, Ø 6 mm	galvanisé	60	3,5 kg	75,00
24520208	FA Grille perforée 500/200/20, Ø 6 mm	galvanisé	30	1,7 kg	55,00
NOUVEAU 24520211	FA Grille à barres longit. design, 1000/200/20, distance entre les barres 6 mm	galvanisé	78	3,0 kg	130,00
N° d'article	Accessoires	Matériau	Hauteur mm	Poids	CHF/pcs
23920221	FA Plaque frontale V, RB 200	galvanisé	40	0,1 kg	21,00
23920222	FA Plaque frontale V, RB 200	galvanisé	50	0,1 kg	21,00
23920223	FA Plaque frontale V, RB 200	galvanisé	75	0,1 kg	25,00
23920224	FA Plaque frontale V, RB 200	galvanisé	90	0,1 kg	25,00
23920231	FA Manchon de recouvrement pour caniveaux	galvanisé	50, 75, 90	0,1 kg	18,00
24900009	FA Manchon à visser DN 100 pour partie d'écoulement	Plastique		0,1 kg	60,00
24909012	FA Vis à tête plate pour le vissage des grilles caillebotis, des grilles passerelle et des grilles à barreaux longitudinaux (besoin par mètre : 2 pcs)	galvanisé		0,1 kg	2,00
24900012	FA Set de boulonnage pour grilles caillebotis et grilles à barreaux longitudinaux : Etrier de vissage y compris écrou à sertir et vis à tête plate pour H 40/50 (besoin par mètre : 2 pcs.) ¹⁾	galvanisé		0,1 kg	15,00

i Hauteurs différentes sur demande

i Tous les caniveaux pour façades FA et leurs grilles sont accessibles à pieds et en fauteuil roulant !

BG-FLEX FA Caniveau de façade, RB 200 – ACIER INOXYDABLE

perforé des deux côtés (sauf pour les accessoires) ou fermé, acier inoxydable (E)

N° d'article	Corps de caniveau perforé – Épaisseur du matériau 1,00 mm	Longueur mm	Hauteur mm	Poids	CHF/pcs
23020303	FA Caniveau de façade E, RB 200	1000	40	2,4 kg	125,00
23020304	FA Caniveau de façade E, RB 200	2000	40	4,8 kg	240,00
23020305	FA Caniveau de façade E, RB 200	1000	50	2,6 kg	135,00
23020306	FA Caniveau de façade E, RB 200	2000	50	5,2 kg	260,00
23020307	FA Caniveau de façade E, RB 200	1000	75	3,0 kg	185,00
23020308	FA Caniveau de façade E, RB 200	2000	75	6,0 kg	340,00
23020309	FA Caniveau de façade E, RB 200	1000	90	3,3 kg	195,00
23020310	FA Caniveau de façade E, RB 200	2000	90	6,5 kg	380,00
N° d'article	Corps de caniveau fermé – Épaisseur du matériau 1,00 mm	Longueur mm	Hauteur mm	Poids	CHF/pcs
23020323	FA Caniveau de façade E, RB 200	1000	40	2,4 kg	125,00
23020324	FA Caniveau de façade E, RB 200	2000	40	4,8 kg	240,00
23020325	FA Caniveau de façade E, RB 200	1000	50	2,6 kg	135,00
23020326	FA Caniveau de façade E, RB 200	2000	50	5,2 kg	260,00
23020327	FA Caniveau de façade E, RB 200	1000	75	3,0 kg	185,00
23020328	FA Caniveau de façade E, RB 200	2000	75	6,0 kg	340,00
23020329	FA Caniveau de façade E, RB 200	1000	90	3,3 kg	195,00
23020330	FA Caniveau de façade E, RB 200	2000	90	6,5 kg	380,00
N° d'article	Unité d'écoulement fermée incl. manchon à visser DN 100	Matériau	Hauteur mm	Poids	CHF/pcs
23020352	FA Unité d'écoulement E, RB 200, L = 1000	acier inoxydable	40	2,3 kg	210,00
23020353	FA Unité d'écoulement E, RB 200, L = 1000	acier inoxydable	50	2,5 kg	210,00
23020354	FA Unité d'écoulement E, RB 200, L = 1000	acier inoxydable	75	3,0 kg	230,00
23020355	FA Unité d'écoulement E, RB 200, L = 1000	acier inoxydable	90	3,2 kg	230,00
N° d'article	Grilles – largeur 200 mm / hauteur 20 mm	Matériau	Pcs/palette	Poids	CHF/pcs
24520301	FA Grille caillebotis 1000/200/20, LM 30/10	acier inoxydable	60	3,8 kg	295,00
24520302	FA Grille caillebotis, 500/200/20, LM 30/10	acier inoxydable	30	2,4 kg	195,00
24520303	FA Grille à barres longitudinales 1000/200/20, distance entre les barres 10 mm	acier inoxydable	60	6,5 kg	390,00
24520304	FA Grille à barres longitudinales 500/200/20, distance entre les barres 10 mm	acier inoxydable	30	3,3 kg	280,00
23520301	FA Grille à fentes, 1000/200/20	acier inoxydable	60	2,2 kg	145,00
24520307	FA Grille perforée, 1000/200/20, Ø 6 mm	acier inoxydable	60	3,5 kg	160,00
24520308	FA Grille perforée, 500/200/20, Ø 6 mm	acier inoxydable	30	1,7 kg	110,00
24520311	FA Grille à barres longit. design, 1000/200/20, distance entre les barres 6 mm	acier inoxydable	78	3,0 kg	245,00
N° d'article	Accessoires	Matériau	Hauteur mm	Poids	CHF/pcs
23920321	FA Plaque frontale E, RB 200	acier inoxydable	40	0,1 kg	27,00
23920322	FA Plaque frontale E, RB 200	acier inoxydable	50	0,1 kg	27,00
23920323	FA Plaque frontale E, RB 200	acier inoxydable	75, 90	0,1 kg	32,00
23920331	FA Manchon de recouvrement pour caniveaux	acier inoxydable	50, 75, 90	0,1 kg	20,00
24900009	FA Manchon à visser DN 100 pour partie d'écoulement	plastique		0,1 kg	60,00
24909013	FA Vis à tête plate pour le vissage des grilles caillebotis, des grilles passerelle et des grilles à barreaux longitudinaux (besoin par mètre : 2 pcs)	acier inoxydable		0,1 kg	3,00
24900013	FA Set de boulonnage pour grilles caillebotis et grilles à barreaux longitudinaux : Etrier de vissage y compris écrou à sertir et vis à tête plate pour H 40/50 (besoin par mètre: 2 pcs)	acier inoxydable		0,1 kg	20,00

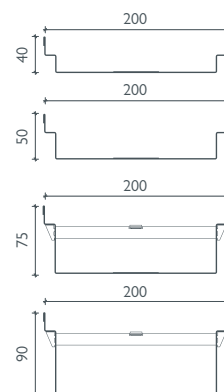
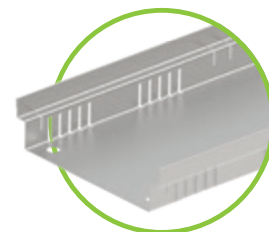

Hauteur fixe



Hauteurs différentes sur demande

Références



BG-FLEX FA

Caniveau de façade

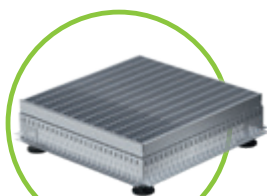

FA Élément d'extension
avec Grille caillebotis

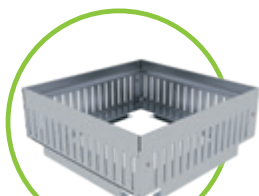

FA Cadre de rehausse

BG-FLEX FA Éléments de rehausse

conviennent aussi bien comme drainage ponctuel que comme unité de maintenance, grilles caillebotis encastrées

N° d'article	Éléments d'extension – Épaisseur du matériau 1,00 mm	Matériau	Hauteur mm	Poids	CHF/pcs
23900206	FA Élément de rehausse V 150/150, hauteur fixe	galvanisé	60	0,5 kg	50,00
23900207	FA Élément de rehausse V 150/150, hauteur fixe	galvanisé	100	0,7 kg	60,00
23900208	FA Élément de rehausse V 150/150, hauteur fixe	galvanisé	150	0,8 kg	70,00
23900212	Cadre d'écartement pour adaptation de la hauteur 150/150, hauteur de construction fixe	galvanisé	20	0,2 kg	40,00
23900214	Cadre d'écartement pour adaptation de la hauteur 150/150, hauteur de construction fixe	galvanisé	50	0,3 kg	40,00
23900201	FA Élément de rehausse V 200/200, hauteur fixe	galvanisé	60	0,6 kg	60,00
23900202	FA Élément de rehausse V 200/200, hauteur fixe	galvanisé	100	0,9 kg	70,00
23900203	FA Élément de rehausse V 200/200, hauteur fixe	galvanisé	150	1,2 kg	80,00
23900205	Cadre de rehausse pour adaptation de la hauteur 200/200, hauteur de construction fixe	galvanisé	20	0,3 kg	45,00
23900215	Cadre de rehausse pour adaptation de la hauteur 200/200, hauteur de construction fixe	galvanisé	50	0,5 kg	45,00
24925200	FA Élément de rehausse V 250/250, hauteur fixe	galvanisé	50	1,9 kg	90,00
24925201	FA Élément de rehausse V 250/250, hauteur variable	galvanisé	70 – 100	2,6 kg	180,00
24925202	FA Élément de rehausse V 250/250, hauteur variable	galvanisé	100 – 160	2,9 kg	190,00
24925300	FA Élément de rehausse E 250/250, hauteur fixe	acier inoxydable	50	1,9 kg	135,00
24925301	FA Élément de rehausse E 250/250, hauteur variable	acier inoxydable	70 – 100	2,6 kg	260,00
24925302	FA Élément de rehausse E 250/250, hauteur variable	acier inoxydable	100 – 160	2,9 kg	270,00
24940200	FA Élément de rehausse V 400/400, hauteur fixe	galvanisé	50	2,4 kg	120,00
24940201	FA Élément de rehausse V 400/400, hauteur variable	galvanisé	70 – 100	3,3 kg	210,00
24940202	FA Élément de rehausse V 400/400, hauteur variable	galvanisé	100 – 160	4,1 kg	220,00
24940300	FA Élément de rehausse E 400/400, hauteur fixe	acier inoxydable	50	2,4 kg	180,00
24940301	FA Élément de rehausse E 400/400, hauteur variable	acier inoxydable	70 – 100	3,3 kg	320,00
24940302	FA Élément de rehausse E 400/400, hauteur variable	acier inoxydable	100 – 160	4,1 kg	340,00
24925210	FA Cadre de rehausse V 250/250, hauteur fixe	galvanisé	80	1,5 kg	120,00
24940210	FA Cadre de rehausse V 400/400, hauteur fixe	galvanisé	80	3,3 kg	140,00
24925310	FA Cadre de rehausse E 250/250, hauteur fixe	acier inoxydable	80	1,5 kg	180,00
24940310	FA Cadre de rehausse E 400/400, hauteur fixe	acier inoxydable	80	3,3 kg	220,00
N° d'article	Grilles pour tous les éléments d'accès	Matériau	Pcs/palette	Poids	CHF/pcs
24515200	FA Grille caillebotis 150/150/20, LM 30/10	galvanisé	140	0,5 kg	80,00
24520200	FA Grille caillebotis 200/200/20, LM 30/10	galvanisé	300	0,8 kg	90,00
24525200	FA Grille caillebotis 240/240/20, LM 30/10	galvanisé	120	1,3 kg	95,00
24525300	FA Grille caillebotis 240/240/20, LM 30/10	acier inoxydable	120	1,3 kg	180,00
24540200	FA Grille caillebotis 392/392/20, LM 30/10	galvanisé	120	2,6 kg	105,00
24540300	FA Grille caillebotis 392/392/20, LM 30/10	acier inoxydable	120	2,6 kg	265,00

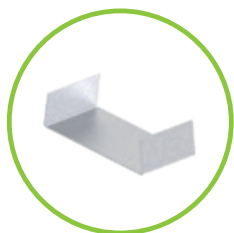

FA Manchon de recouvrement

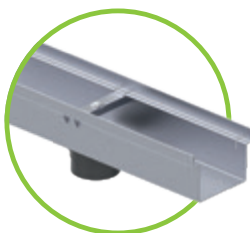

FA Pièce d'écoulement avec
tubulure d'écoulement

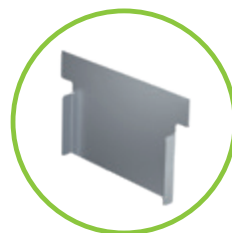

FA Plaques frontale

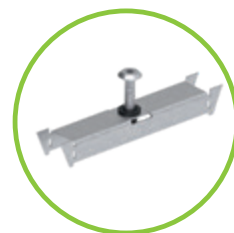

FA Etrier de vissage et vis à
tête plate

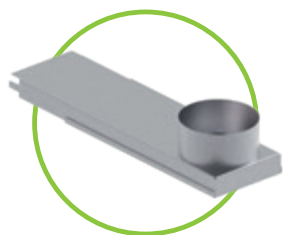

BG-FLEX Élément d'embrasure Élément d'écoulement DN 100

BG-FLEX FA Caniveaux de façade

N° d'article	Accessoires à la gamme BG-FLEX	Matériau	Poids	Pcs/palette	CHF/pcs
23900226	BG-FLEX Élément de sortie d'embrasure DN 100, épaisseur du matériau 1 mm Longueur variable (extensible de 300 – 520 mm), sortie DN 100	galvanisé	1,5 kg	40	360,00

BG-FLEX FA Arrêt de gravier

N° d'article	Arrêt de gravier – perforé	Matériau	Longueur mm	Poids	CHF/pcs
23900911	FA Arrêt de gravier 60 x 40 mm, 2 mm d'épaisseur	aluminium	2000	0,9 kg	95,00
24900702	FA Arrêt de gravier 80 x 50 mm, 2 mm d'épaisseur	aluminium	2000	1,3 kg	120,00
23900922	FA Arrêt de gravier 80 x 80 mm, 2 mm d'épaisseur	aluminium	2000	1,6 kg	120,00
23900912	FA Arrêt de gravier 100 x 80 mm, 2 mm d'épaisseur	aluminium	2000	1,8 kg	125,00
23900916	FA Arrêt de gravier 100 x 80 mm, 1,5 mm d'épaisseur	aluminium	2000	1,5 kg	135,00
23900924	FA Arrêt de gravier 150 x 100 mm, 2 mm d'épaisseur	aluminium	2000	2,5 kg	185,00

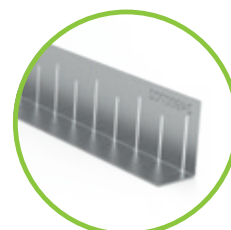

FA Arrêt de gravier

BG-FLEX FA Réglage de la hauteur pour caniveaux de façade

N° d'article	Tôle de support et pied de réglage	Matériau	Hauteur mm	Poids	CHF/pcs
24910231	FA Tôle de support RB 100 pour pieds de réglage avec écrou à enfonceur	galvanisé		0,1 kg	15,00
24913231	FA Tôle de support RB 130 pour pieds de réglage avec écrou à enfonceur	galvanisé		0,1 kg	15,00
24915231	FA Tôle de support RB 150 pour pieds de réglage avec écrou à enfonceur	galvanisé		0,1 kg	15,00
24920231	FA Tôle de support RB 200 pour pieds de réglage avec écrou à enfonceur	galvanisé		0,1 kg	15,00
24925231	FA Tôle de support RB 250 pour pieds de réglage avec écrou à enfonceur	galvanisé		0,1 kg	15,00
24910331	FA Tôle de support RB 100 pour pieds de réglage avec écrou à enfonceur	acier inoxydable		0,1 kg	25,00
24913331	FA Tôle de support RB 130 pour pieds de réglage avec écrou à enfonceur	acier inoxydable		0,1 kg	25,00
24915331	FA Tôle de support RB 150 pour pieds de réglage avec écrou à enfonceur	acier inoxydable		0,1 kg	25,00
24920331	FA Tôle de support RB 200 pour pieds de réglage avec écrou à enfonceur	acier inoxydable		0,1 kg	25,00
24925331	FA Tôle de support RB 250 pour pieds de réglage avec écrou à enfonceur	acier inoxydable		0,1 kg	25,00
24900203	FA Pied de réglage M 10 x 30	galvanisé	30	0,1 kg	5,00
24900204	FA Pied de réglage M 10 x 40	galvanisé	40	0,1 kg	5,00
24900205	FA Pied de réglage M 10 x 50	galvanisé	50	0,1 kg	5,00
24900208	FA Pied de réglage M 10 x 80	galvanisé	80	0,1 kg	5,00
24900303	FA Pied de réglage M 10 x 30	acier inoxydable	30	0,1 kg	10,00
24900304	FA Pied de réglage M 10 x 40	acier inoxydable	40	0,1 kg	10,00
24900305	FA Pied de réglage M 10 x 50	acier inoxydable	50	0,1 kg	10,00
24900308	FA Pied de réglage M 10 x 80	acier inoxydable	80	0,1 kg	10,00

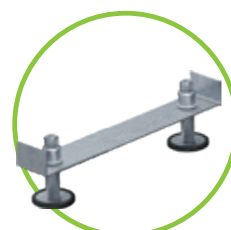

FA Tôle de support avec pied de réglage M 10



Veillez noter que pour les caniveaux de façade réglables en hauteur, il faut 4 pieds de réglage et 2 tôles de support pour le caniveau d'un mètre et 6 pieds de réglage et 3 tôles de support pour le caniveau de deux mètres.

BG-FLEX FA Canaux de dérivation

pour le raccordement de la ligne de caniveaux et de la sortie

N° d'article	Caniveaux secondaires	Longueur mm	Hauteur mm	Poids	CHF/pcs
37851	FA Canal de dérivation 1000/90/30, galvanisé	1000	30	1,1 kg	42,00
37852	FA Canal de dérivation 2000/90/30, galvanisé	2000	30	2,2 kg	72,00
37861	FA Canal de dérivation 1000/90/30, acier inoxydable	1000	30	1,1 kg	96,00
37862	FA Canal de dérivation 2000/90/30, acier inoxydable	2000	30	2,2 kg	175,00



FA Caniveaux secondaires

BG-FLEX FA Kit de terrasse

entrée de point réglable en hauteur sur les terrasses de toit et les balcons

N° d'article	Kits de terrasse	Longueur/largeur mm	Hauteur mm	Poids	CHF/pcs
23910701	Kit de terrasse, y compris couverture Grille à fentes, ALU	200/200	38 – 128	1,3 kg	125,00
23910702	Kit de terrasse, y compris couvercle avec trou pour débouché, DM 70, ALU	200/200	38 – 128	1,3 kg	125,00
23910703	Kit de terrasse, y compris couvercle avec trou pour débouché, DM 100, ALU	200/200	38 – 128	1,3 kg	135,00



Kit de terrasse



Toujours une solution en main

En réalisant le projet « Helix », les concepteurs de Planquadr.at, SORAVIA et Mayweg à Salzbourg ont donné vie à un espace de travail haut de gamme, à la pointe de la modernité, dont le concept architectural a été pensé jusque dans le moindre détail. Le drainage de la terrasse périphérique hors norme a représenté un défi de taille. Pour ce projet, BG-Graspointner a mis au point une solution de drainage sur mesure alliant fonctionnalité et esthétique au plus niveau et ce, grâce à la fabrication de modèles spéciaux.

Avant même son achèvement, le projet « Helix », situé à proximité immédiate de l'autoroute A1, s'est vu attribuer un surnom par les habitants de Salzbourg : « Ufo », autrement dit ovni. Un nom qui lui va comme un gant. En effet, il décrit parfaitement la silhouette ellipsoïde, bien visible, du corps de bâtiment entièrement vitré, qui semble flotter au-dessus d'un socle en retrait. Du côté de l'accès, le bâtiment s'avance largement en porte-à-faux. Supporté par un pilier oblique colossal, il surplombe un large perron fait de pierre naturelle : une entrée imposante pour ce nouvel espace de travail haut de gamme à Salzbourg. Le projet est signé Planquadr.at, SORAVIA et Mayweg. Sur une surface de plus de 12 000 mètres carrés, le bâtiment réunit des espaces de travail innovants, un hôtel Marriott Tribute abritant 120 chambres ainsi que des salles de réunion et de conférence hautement modernes. Il est, en outre, doté d'une salle de sport de pointe. Un projet ambitieux, dont l'architecture a été pensée jusque dans le moindre détail.

Plus qu'une simple terrasse

Le premier étage en retrait ne se contente pas de donner un effet lévitant à l'ovni qui le surmonte. Les architectes se sont servi de ce porte-à-faux pour créer une terrasse spacieuse qui entoure l'ensemble du bâtiment et offre une vue splendide sur la ville natale de Mozart.

En termes de drainage, la terrasse donne à première vue l'impression d'une solution standard. Ce drainage est néanmoins loin d'être banal, le risque d'accumulation d'eau ayant dû être totalement écarté.

Car non seulement une inondation de la terrasse provoquerait des dégâts des eaux à l'intérieur du bâtiment, mais elle mettrait également à mal l'ingénieuse conception structurelle de l'ossature en béton armé.

Drainage en deux niveaux : le caniveau secondaire pour les eaux infiltrantes est situé en bas. Le BG-FLEX FA a été intégré au-dessus, dans le béton de drainage. Il achemine efficacement l'eau de surface jusqu'aux avaloirs de toit.



Les concepteurs souhaitaient une intégration harmonieuse du drainage au concept architectural global sous forme de ligne continue. Une solution qui a nécessité la fabrication de modèles spéciaux d'éléments d'entretien par BG-Graspointner pour pouvoir être réalisable techniquement.





Les architectes se sont servi de ce porte-à-faux pour créer une terrasse spacieuse qui entoure l'ensemble du bâtiment. Le drainage de la terrasse a représenté un défi de taille pour les parties impliquées.

Nous avons la solution en catalogue

BG-Graspointner propose avec sa gamme BG-FLEX FA tout un système flexible de caniveau spécialement prévu pour la protection des façades (FA). En outre, ce caniveau se prête à merveille au drainage des terrasses. Avec des largeurs nominales comprises entre 150 et 250 millimètres et différentes hauteurs de 90 millimètres maximum, il offre une solution techniquement efficace pour pratiquement toutes les applications et ce, dès les modèles standards. À la différence des projets comparables, le caniveau de drainage utilisé pour le bâtiment Helix n'est pas installé directement contre la façade, celle-ci étant déjà parfaitement protégée par l'ovni en porte-à-faux situé au-dessus. Le caniveau de drainage se trouve complètement à l'extérieur, à une distance d'un mètre environ de la façade polygonale du rez-de-chaussée sous-jacent. Le bâtiment est entouré de quelque 240 mètres de caniveaux d'une largeur nominale de 200 millimètres et dotés d'un système de chauffage. Des points d'évacuation sont prévus dans le caniveau tous les 10 mètres environ.

Fabrication de modèles spéciaux

Installés sous le caniveau, les avaloirs de toit doivent rester facilement accessibles pour leur entretien et leur nettoyage. À cet effet, BG-Graspointner propose dans sa gamme standard des éléments d'entretien appropriés. Avec une grille de recouvrement carrée de 400 millimètres, ils sont deux fois plus larges que le

système de caniveau. Un débord qui aurait perturbé la ligne de drainage continue souhaitée par les concepteurs. Voilà pourquoi BG-Graspointner a conçu un caniveau d'entretien spécialement pour ce projet. De forme longitudinale, il est parfaitement compatible avec le BG-FLEX FA utilisé tant en termes de largeur que de couvercle. Les caniveaux d'entretien sont télescopiques en hauteur et posés directement sur le joint de toiture. Des perforations sur les côtés permettent l'entrée des eaux infiltrantes. Entièrement intégrés au système de caniveau, les regards sont à peine visibles, créant un ensemble visuel harmonieux. Seules les personnes avec un œil averti sauront capables de discerner les ouvertures au niveau des vis de fixation de la grille de recouvrement. Au total, 27 de ces caniveaux d'entretien ont été réalisés spécialement pour ce projet.

La sécurité avant tout

Afin d'écartier le moindre risque, chaque élément d'entretien s'est vu doter d'un trop-plein de sécurité. À partir d'un certain niveau critique, celui-ci garantit l'évacuation de l'eau des caniveaux au moyen d'un système de canalisation séparé. Le cas échéant, l'eau est acheminée sous la bande périphérique directement vers la façade où elle est évacuée de manière invisible dans l'habillage de la façade. Ce système empêche systématiquement toute accumulation d'eau importante sur la dalle de béton renforcé ou tout débordement du caniveau conformément aux exigences des concepteurs.

Au total, BG-Graspointner a produit 27 éléments d'entretien spécialement conçus pour l'Helix : de forme longitudinale, ils sont parfaitement compatibles avec le caniveau de drainage BG-FLEX FA utilisé tant en termes de largeur que de couvercle.



Lorsque le niveau d'eau maximal est dépassé, l'eau est évacuée automatiquement par un manchon vertical ouvert dans un système de canalisation séparé.





BG-FLEX glass

Caniveau de façade

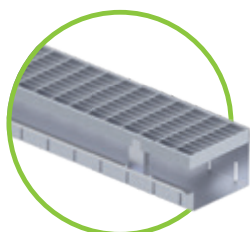

BG-FLEX FA glass, RB 130 – ACIER GALVANISÉ

perforé des deux côtés, galvanisé (V), y compris étrier d'appui et raccord de jonction, épaisseur du matériau 1 mm

N° d'article	Corps de caniveau	Longueur mm	Hauteur mm	Poids	CHF/pcs
21013271	glass V, RB 130	2000	90	4,9 kg	340,00
N° d'article	Accessoires	Longueur mm	Hauteur mm	Poids	CHF/pcs
24913225	Plaque frontale glass V, RB 130		90	0,1 kg	25,00

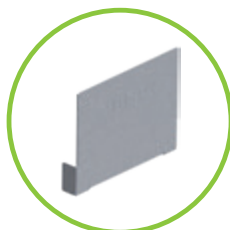

BG-FLEX glass, RB 130 – ACIER INOXYDABLE

perforé des deux côtés, acier inoxydable (E), y compris étrier d'appui et raccord de jonction, épaisseur du matériau 1 mm

N° d'article	Corps de caniveau	Longueur mm	Hauteur mm	Poids	CHF/pcs
21013371	glass E, RB 130	2000	90	4,9 kg	450,00
N° d'article	Accessoires	Longueur mm	Hauteur mm	Poids	CHF/pcs
24913325	Plaque frontale glass E, RB 130		90	0,1 kg	45,00

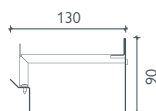

Tous les grilles FA peuvent également être utilisés sur les caniveaux de façade glass.

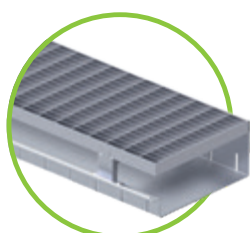

BG-FLEX glass, RB 200 – ACIER GALVANISÉ

perforé des deux côtés, galvanisé (V), y compris étrier d'appui et raccord de jonction, épaisseur du matériau 1 mm

N° d'article	Corps de caniveau	Longueur mm	Hauteur mm	Poids	CHF/pcs
21020271	glass V, RB 200	2000	90	6,2 kg	360,00
N° d'article	Accessoires	Longueur mm	Hauteur mm	Poids	CHF/pcs
24920225	Plaque frontale glass V, RB 200		90	0,1 kg	30,00

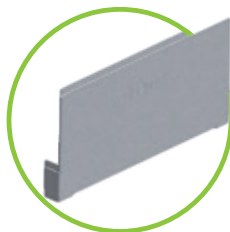

BG-FLEX glass, RB 200 – ACIER INOXYDABLE

perforé des deux côtés, acier inoxydable (E), y compris étrier d'appui et raccord de jonction, épaisseur du matériau 1 mm

N° d'article	Corps de caniveau	Longueur mm	Hauteur mm	Poids	CHF/pcs
21020371	glass E, RB 200	2000	90	6,2 kg	490,00
N° d'article	Accessoires	Longueur mm	Hauteur mm	Poids	CHF/pcs
24920325	Plaque frontale glass E, RB 200		90	0,1 kg	50,00



Délai de livraison sur demande.

Références

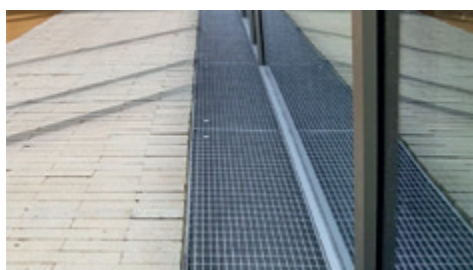

GRASPOINTNER
Sustainable innovation.

Drainage discret, parfait pour les façades en verre.

Le caniveau de façade BG Flex glass garantit un drainage efficace des façades en verre. Grâce à son design flexible, cette construction robuste s'adapte parfaitement aux différentes exigences des façades en verre. Grâce à sa conception abaissée d'un côté, il facilite l'entretien du vitrage et permet de le remplacer aisément s'il est endommagé, sans devoir retirer le caniveau.

Matériel de vissage

En option, les couvertures peuvent être fixés dans le caniveau à l'aide des sets de vissage.

Étrier de raidissement

Les barres de raidissement assurent une géométrie stable pendant l'installation. Cela permet d'éviter efficacement que la paroi du caniveau ne se comprime ou ne s'écarte.

Variantes de recouvrements

Dans notre gamme variée, choisissez le recouvrement idéal, qui s'intègre parfaitement à l'architecture.

Fentes de drainage

Les fentes de drainage permettent à l'eau de pluie de s'infiltrer directement dans le sol, ce qui élimine la nécessité d'un raccordement au réseau d'évacuation.

Côté abaissée

La côté abaissée d'un côté du caniveau permet, en cas de bris ou d'endommagement de la façade en verre, de remplacer facilement la vitre.

Matériau

Les caniveaux sont fabriqués en acier galvanisé ou en acier inoxydable 1.4301.

Les avantages en un coup d'œil :

- corps de caniveau stable en acier galvanisé ou en acier inoxydable 1.4301
- réparation aisée en cas de bris ou d'endommagement de la façade en verre grâce à la paroi abaissée d'un côté
- les barres de raidissement assurent une géométrie stable pendant l'installation
- une connexion au réseau d'évacuation n'est pas nécessaire

Domaines d'application :

- Façade
- Terrasse
- Façade en verre

La toiture **protège** d'en haut. Nous **protégeons** d'en bas.

Le BG-FLEX base garde les façade au sec et assure une architecture moderne.

Les maisons en bois sont à la mode depuis des années. Mais malgré tous leurs avantages connus, ils nécessitent une planification minutieuse et une exécution professionnelle afin d'éviter les dégâts causés par l'humidité. Grâce à sa conception innovante, le caniveau de soubassement BG-FLEX base permet aux constructions en bois de rester sèches et à la façade en bois d'être pérenne.

Avec une double innovation contre l'humidité...

Le BG-FLEX base est conçu de manière à abaisser le niveau du fil d'eau afin de maintenir la construction en bois au sec à long terme et d'éviter que l'étanchéité de la construction ne soit contournée. Une circulation efficace de l'air est permise grâce à de généreuses ouvertures latérales dans la paroi du corps de caniveau située côté façade. Les eaux de pluie peuvent s'écouler grâce à des perforations situées du côté opposé à la façade. Cela permet de garantir que l'humidité dans la zone du soubassement puisse sécher rapidement et que les façades en bois soient protégées contre les altérations prématurées. Les entretoises intégrées facilitent le positionnement pendant le montage et garantissent un espace de ventilation permanent entre le caniveau et le soubassement. De plus, le BG-FLEX base est accessible aux personnes à mobilité réduite, durable et facile à installer – de série, bien sûr.

Les avantages en un coup d'œil :

- protection optimal des constructions en bois contre l'humidité
- installation simple et sûre grâce aux entretoises intégrées
- ventilation et drainage fiables du soubassement
- la hauteur de construction du caniveau permet des passages sans obstacle conformément à la norme DIN 68800-2
- compatible avec les systèmes d'isolation thermique par l'extérieur et les façades en bois

Zone d'aération

Grande zone d'aération grâce à perforation correspondante dans la paroi du caniveau côté façade.

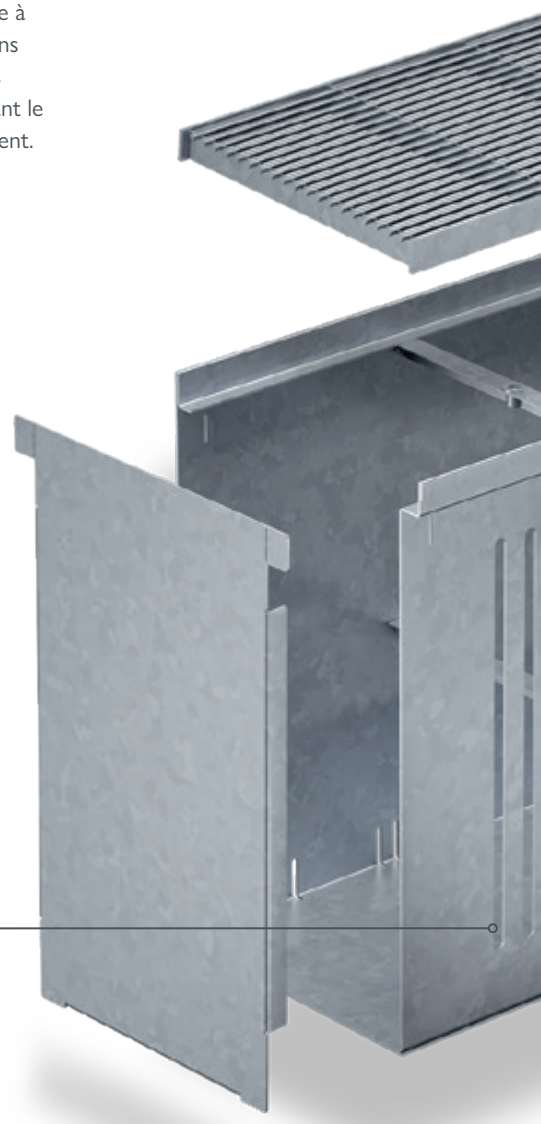

GRASPOINTNER
Sustainable innovation.

BG-FLEX base

Caniveau de soubassement

Étrier de raidissement

- stabilité particulière grâce à 6 étriers de raidissement
- possibilité de vissage optionnelle des caillebotis

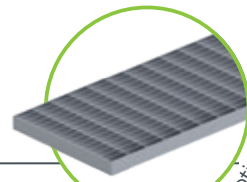

Grille caillebotis

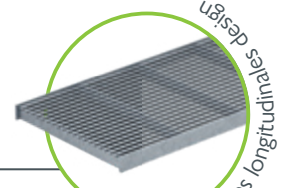

Grille à barres longitudinales design

Matériau

Les caniveaux sont fabriqués en acier galvanisé ou en acier inoxydable. Épaisseur du matériau 1,5 mm.

Entretoise

Entretoises ajustables mit Kunststoffkappen pour soutenir le corps du caniveau et permettre un meilleur positionnement.

Domaines d'application :

- | | |
|------------------------|------------------|
| • Façade | • Façade en bois |
| • Construction en bois | • Terrasse |



NOUVEAU

BG-FLEX base

Caniveau de soubassement

BG-FLEX base Caniveau de soubassement, Largeur 200

Corps de caniveau en galvanisé acier (V) ou acier inoxydable (E)



N° d'art.	Corps de caniveau perforé – Épaisseur du matériau 1,5 mm	Matériau	Hauteur mm	Poids	CHF/pcs
21020220	Caniveau de soubassement avec kit d'écartement V, Larg. 200, L = 1000	galvanisé	350	11,1 kg	325,00
21020320	Caniveau de soubassement avec kit d'écartement E, Larg. 200, L = 1000	acier inoxydable	350	11,4 kg	695,00
N° d'art.	Élément d'angle 90° perforé – Épaisseur du matériau 1,5 mm	Matériau	Hauteur mm	Poids	CHF/pcs
21020225	Caniveau de soubassement élément d'angle 90° extérieur y compris kit d'écartement V, Larg. 200, L = 500	galvanisé	350	9,2 kg	360,00
21020226	Caniveau de soubassement élément d'angle 90° intérieur y compris kit d'écartement V, Larg. 200, L = 500	galvanisé	350	8,6 kg	360,00
21020325	Caniveau de soubassement élément d'angle 90° extérieur y compris kit d'écartement E, Larg. 200, L = 500	acier inoxydable	350	9,4 kg	740,00
21020326	Caniveau de soubassement élément d'angle 90° intérieur y compris kit d'écartement E, Larg. 200, L = 500	acier inoxydable	350	8,8 kg	740,00
N° d'art.	Élément pour embrasure – Épaisseur du matériau 1,5 mm	Matériau	Hauteur mm	Poids	CHF/pcs
21020227	Caniveau de soubassement pour embrasure V, largeur 200	galvanisé	350	-	375,00
21020327	Caniveau de soubassement pour embrasure E, largeur 200	acier inoxydable	350	-	795,00

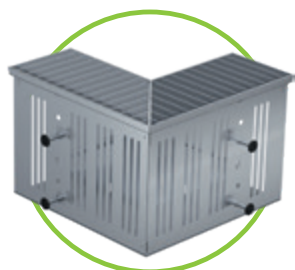

Corps de caniveau
Élément d'angle 90°, perforé

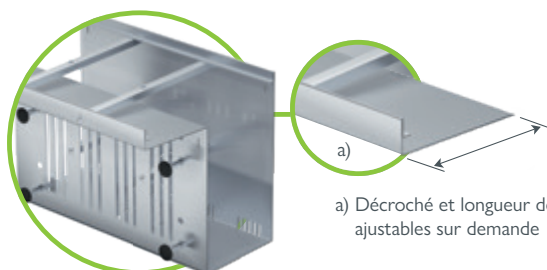

a) Décroché et longueur de caniveau
ajustables sur demande

Corps de caniveau pour embrasure de porte

Grilles

pour caniveau de socle BG-FLEX base en acier galvanisé (V) ou en acier inoxydable (E)

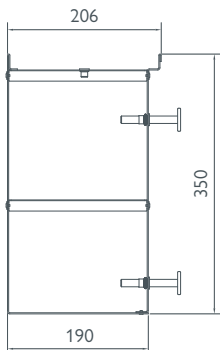

NOUVEAU
NOUVEAU

N° d'art.	Grilles	Matériau	Pcs/palette	Poids	CHF/pcs
24520201	Grille caillebotis V, 1000/200/20, LM 30/10	galvanisé	60	3,8 kg	82,00
24520301	Grille caillebotis E, 1000/200/20, LM 30/10	acier inoxydable	60	3,8 kg	295,00
24520209	Grille caillebotis pour élément d'angle V, droite, 500/200/20, LM 30/10	galvanisé	12	1,6 kg	125,00
24520210	Grille caillebotis pour élément d'angle V, gauche, 500/200/20, LM 30/10	galvanisé	12	1,6 kg	125,00
24520309	Grille caillebotis pour élément d'angle E, droite, 500/200/20, LM 30/10	acier inoxydable	12	1,6 kg	290,00
24520310	Grille caillebotis pour élément d'angle E, gauche, 500/200/20, LM 30/10	acier inoxydable	12	1,6 kg	290,00
24520211	Grille à barres longitudinales design V, 1000/200/20	galvanisé	78	3,0 kg	130,00
24520311	Grille à barres longitudinales design E, 1000/200/20	acier inoxydable	78	3,0 kg	245,00
24520212	Grille à barres longitudinales design pour élément d'angle V, droite, 500/200/20	galvanisé	12	1,4 kg	170,00
24520213	Grille à barres longitudinales design pour élément d'angle V, gauche, 500/200/20	galvanisé	12	1,4 kg	170,00
24520312	Grille à barres longitudinales design pour élément d'angle E, droite, 500/200/20	acier inoxydable	12	1,4 kg	240,00
24520313	Grille à barres longitudinales design pour élément d'angle E, gauche, 500/200/20	acier inoxydable	12	1,4 kg	240,00

Accessoires

pour caniveau de socle BG-FLEX base en acier galvanisé (V) ou en acier inoxydable (E)

N° d'art.	Accessoires	Matériau	Hauteur mm	Poids	CHF/pcs
24920226	Plaque d'about base V	galvanisé	350	0,9 kg	30,00
24920326	Plaque d'about base E	acier inoxydable	350	0,9 kg	55,00
24900009	Manchon à visser DN 100 pour écoulement	plastique		0,1 kg	60,00
24909012	Vis à tête plate pour la fixation de grilles caillebotis, et à barres longitudinales (2 pcs/ml)	galvanisé			2,00
24909013	Vis à tête plate pour la fixation de grilles caillebotis, et à barres longitudinales (2 pcs/ml)	acier inoxydable			3,00

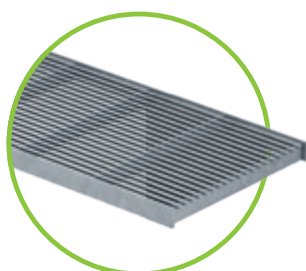

Grille design à barres longitudinales
pour caniveaux largeur 200

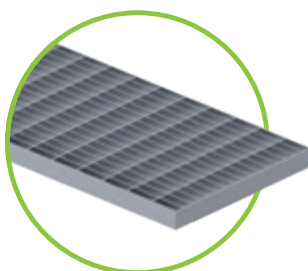

Grille caillebotis LM 30/10
pour largeur 200
Représentation similaire en largeur 250

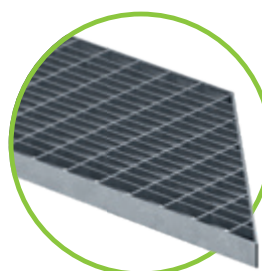

Grille caillebotis pour élément d'angle
LM 30/10 pour largeur 200
Représentation similaire en largeur 250

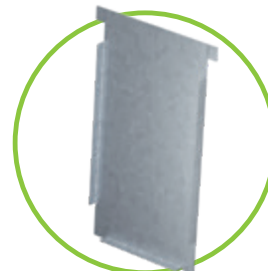

Plaque d'about base
pour largeur 200



GRASPOINTNER
Sustainable innovation.



Tous les couvercles sont compatibles avec la gamme BG-FLEX FA caniveaux de façade largeur 200.

BG-FLEX base Caniveau de soubassement, Largeur 250

Corps de caniveau perforé en acier galvanisé (V) ou acier inoxydable (E)

N° d'art.	Corps de caniveau perforé – Épaisseur du matériau 1,5 mm	Matériau	Hauteur mm	Poids	CHF/pcs
21025230	Caniveau de soubassement avec kit d'écartement V, Larg. 250, L = 1000	galvanisé	300	10,5 kg	245,00
21025330	Caniveau de soubassement avec kit d'écartement E, Larg. 250, L = 1000	acier inoxydable	300	10,5 kg	645,00
N° d'art.	Élément d'angle 90° perforé – Épaisseur du matériau 1,5 mm	Matériau	Hauteur mm	Poids	CHF/pcs
21025231	Caniveau de soubassement élément d'angle 90° extérieur y compris kit d'écartement V, Larg. 250, L = 500	galvanisé	300	8,3 kg	360,00
21025232	Caniveau de soubassement élément d'angle 90° intérieur y compris kit d'écartement V, Larg. 250, L = 500	galvanisé	300	7,8 kg	360,00
21025331	Caniveau de soubassement élément d'angle 90° extérieur y compris kit d'écartement E, Larg. 250, L = 500	acier inoxydable	300	8,5 kg	740,00
21025332	Caniveau de soubassement élément d'angle 90° intérieur y compris kit d'écartement E, Larg. 250, L = 500	acier inoxydable	300	8,0 kg	740,00
N° d'art.	Élément pour embrasure – Épaisseur du matériau 1,5 mm	Matériau	Hauteur mm	Poids	CHF/pcs
21025227	Caniveau de soubassement pour embrasure V, largeur 250	galvanisé	300	-	345,00
21025327	Caniveau de soubassement pour embrasure E, largeur 250	acier inoxydable	300	-	755,00

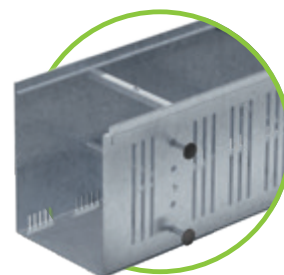

Grilles

pour caniveau de socle BG-FLEX base en acier galvanisé (V) ou en acier inoxydable (E)

N° d'art.	Grilles	Matériau	Pcs/palette	Poids	CHF/pcs
24525201	Grille caillebotis V, 1000/250/20, LM 30/10	galvanisé	60	4,8 kg	95,00
23525303	Grille caillebotis E, 1000/250/20, LM 30/10	acier inoxydable	60	5,8 kg	395,00
24525211	Grille caillebotis pour élément d'angle V, droite, 500/250/20, LM 30/10	galvanisé	12	1,8 kg	125,00
24525212	Grille caillebotis pour élément d'angle V, gauche, 500/250/20, LM 30/10	galvanisé	12	1,8 kg	125,00
24525311	Grille caillebotis pour élément d'angle E, droite, 500/250/20, LM 30/10	acier inoxydable	12	2,0 kg	290,00
24525312	Grille caillebotis pour élément d'angle E, gauche, 500/250/20, LM 30/10	acier inoxydable	12	2,0 kg	290,00
24525213	Grille à barres longitudinales design V, 1000/250/20	galvanisé	78	3,7 kg	160,00
24525313	Grille à barres longitudinales design E, 1000/250/20	acier inoxydable	78	3,8 kg	295,00
24525214	Grille à barres longitudinales design pour élément d'angle V, droite, 500/250/20	galvanisé	12	1,5 kg	240,00
24525215	Grille à barres longitudinales design pour élément d'angle V, gauche, 500/250/20	galvanisé	12	1,5 kg	240,00
24525314	Grille à barres longitudinales design pour élément d'angle E, droite, 500/250/20	acier inoxydable	12	1,6 kg	280,00
24525315	Grille à barres longitudinales design pour élément d'angle E, gauche, 500/250/20	acier inoxydable	12	1,6 kg	280,00

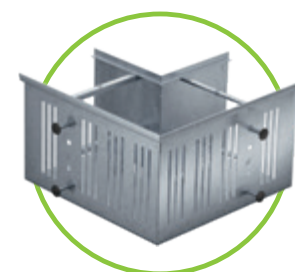

Accessoires

pour caniveau de socle BG-FLEX base en acier galvanisé (V) ou en acier inoxydable (E)

N° d'art.	Accessoires	Matériau	Hauteur mm	Poids	CHF/pcs
24925226	Plaque d'about base V	galvanisé	300	0,9 kg	30,00
24925326	Plaque d'about base E	acier inoxydable	300	0,9 kg	45,00
24900009	Manchon à visser DN 100 pour écoulement	plastique		0,1 kg	60,00
24909012	Vis à tête plate pour la fixation de grilles caillebotis, et à barres longitudinales (2 pcs/ml)	galvanisé			2,00
24909013	Vis à tête plate pour la fixation de grilles caillebotis, et à barres longitudinales (2 pcs/ml)	acier inoxydable			3,00

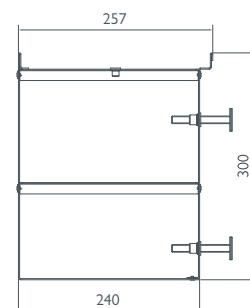

Références



Presque invisible, mais visiblement effectif.

Parfois, la véritable performance ne se révèle qu'au deuxième coup d'œil. C'est le cas de nos caniveaux à fentes pour terrasses, dont les fentes ne mesurent que 18 mm. Ils s'adaptent au maximum à l'impression générale de la construction, sans pour autant perdre de leur capacité de drainage.

Caniveaux à fente pour terrasses : Deux fois plus drainent.

Les caniveaux à fente pour terrasses conviennent parfaitement au drainage des terrasses, des toitures-terrasses et des jardins. Le grand avantage est qu'ils permettent le drainage sur deux niveaux – le sol et la dalle sous-jacente.



Largeur de fente 18 mm

Grâce à la fente étroite de seulement 18 mm, ces variantes de drainage sont à peine visibles.

Réglage de la hauteur

La version à hauteur variable permet de compenser parfaitement les différences de niveau et de pente entre le revêtement de sol et la dalle.

Perforation des deux côtés

Un drainage de deux niveaux conducteurs d'eau est ainsi possible.

Côtés frontaux

Les parties frontales sont parfaitement adaptées les unes aux autres, une liaison sûre en position est établie entre les différents segments.



GRASPOINTNER
Sustainable innovation.

Couverture du temps de construction

Pendant toute la durée de la construction, la couverture du temps de construction doit rester dans les caniveaux à fente pour terrasse, car elle empêche la déformation ou l'encrassement du système.



Insert à fente

La pénétration de matières solides est évitée grâce à un couvercle grillagé et garantit en outre un tracé propre de la ligne des caniveaux. Pour nettoyer le corps du caniveau, il suffit d'enlever le recouvrement.

Matériau

Les caniveaux sont fabriqués en acier inoxydable 1.4301.

Les avantages en un coup d'œil :

- corps de caniveau très stable et en même temps léger en acier inoxydable 1.4301
- fentes de 18 mm à haute capacité de drainage
- bonne adaptation à l'impression générale du bâtiment grâce à une grande flexibilité et à une construction extrêmement étroite
- riche en variantes et avec de nombreux accessoires
- corps de caniveau facile à nettoyer grâce à la couverture et aux unités de maintenance amovibles
- petonable, en fauteuil roulant et heelproof 

Domaines d'application :

- Toit plat
- Terrasse
- Drainage de fentes
- Jardinage et aménagement paysager



BG-FLEX^{TE}

Caniveaux de terrasse à fente

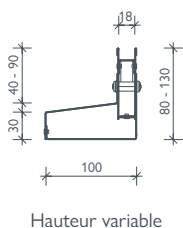
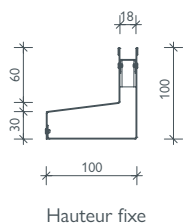
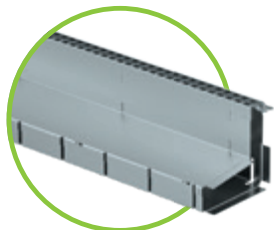

BG-FLEX^{TE} Caniveaux de terrasse à fente, LF 18 – ACIER INOXYDABLE

pour le drainage des terrasses et des jardins

N° d'article	Corps de caniveau asymétrique – Épaisseur du matériau 1,00 mm	Longueur mm	Hauteur mm	Poids	CHF/pcs
38000	TE Caniveaux de terrasse à fente E LF 18 – fermé	1000	100	3,0 kg	195,00
38010	TE Caniveaux de terrasse à fente E LF 18 – fermé	1000	80 – 130	3,7 kg	275,00
38020	TE Caniveaux de terrasse à fente E LF 18 – perforé	1000	100	3,0 kg	195,00
38030	TE Caniveaux de terrasse à fente E LF 18 – perforé	1000	80 – 130	3,7 kg	275,00
N° d'article	Grille	Matériau	Longueur/Hauteur mm	Poids	CHF/pcs
37955	TE Insert de la fente avec trou carré 8/8 mm, L = 500 mm	acier inoxydable	18/10	0,1 kg	25,00
37956	TE Insert de la fente avec trou carré 8/8 mm, L = 1000 mm	acier inoxydable	18/10	0,2 kg	45,00
37961	TE Planche de protection LF 18 mm, L = 1000 mm	bois	18/12,5	0,1 kg	8,00
N° d'article	Accessoires	Matériau	Hauteur mm	Poids	CHF/pcs
38040	TE Unité de maintenance 500/100 avec sortie verticale ou latérale	acier inoxydable	80 – 130	3,0 kg	420,00
13399	TE Outil d'accès à l'unité de maintenance – 2 pièces nécessaires	plast/galvanisé		0,1 kg	20,00
38050	TE Angle extérieur 200/200 – fermé	acier inoxydable	80 – 130	1,2 kg	260,00
38055	TE Angle intérieur 200/200 – fermé	acier inoxydable	80 – 130	1,4 kg	290,00
38060	TE Plaque frontale gauche/droite, largeur 100 mm	acier inoxydable	80 – 130	0,1 kg	32,00

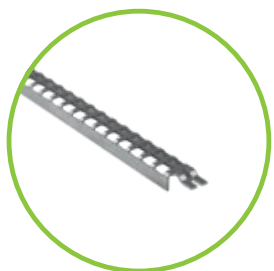

TE Insert de la fente avec trou carré 8/8 mm



TE Grille de protection en bois L = 1000 mm

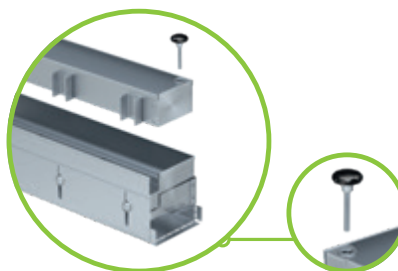

TE Unité de maintenance 500/100 avec sortie : vers le bas DN 75 / latérale DN 50

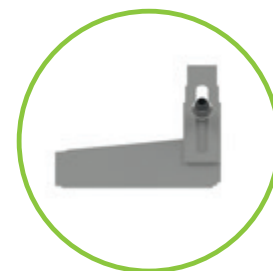

TE Plaque frontale entrée gauche/droite, Largeur 100 mm

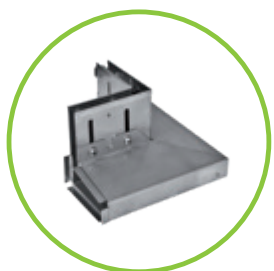

TE Angle extérieur 200/200 – fermé



TE Angle intérieur 200/200, fermé

Références

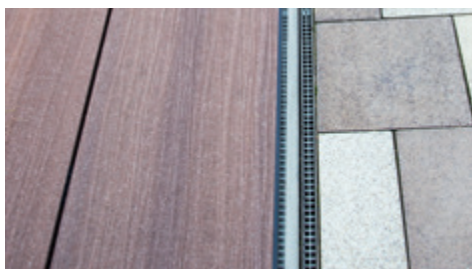

BG-FILCOTEN®

BG-CLASSIC

BG-FLEX



BG-FLEX™

Caniveau de terrasse

BG-FLEX™ Caniveau de terrasse, Largeur 60, DESIGN PERFORÉ – ACIER INOXYDABLE

pour le drainage des dallages de terrasses et de balcons

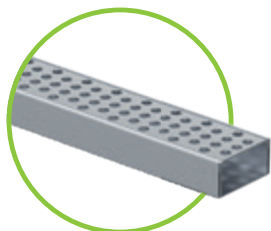

N° d'art.	Corps de caniveaux avec grille incl. et plaque de fermeture/d'adaptation	Longueur mm	Hauteur mm	Poids	CHF/pcs
21106301	TM Élément de caniveau Ø 7 mm, Larg. 60	1000	30	2,1 kg	160,00
N° d'art.	Élément d'écoulement avec grille incl. et 2x plaque de fermeture/d'adaptation	Longueur mm	Hauteur mm	Poids	CHF/pcs
21106302	Unité d'écoulement, écoulement DN 50, Larg. 60	1000	30	2,1 kg	210,00
N° d'art.	Élément d'angle avec direction gauche/droite et raccord d'angle	Longueur mm	Hauteur mm	Poids	CHF/pcs
21106311	SET, Élément d'angle	1000x1000	30	4,1 kg	460,00

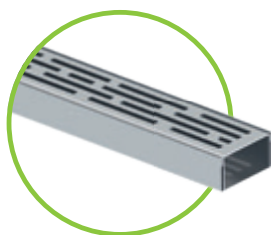

BG-FLEX™ Caniveau de terrasse, Largeur 60, LINÉAIRE – ACIER INOXYDABLE

pour le drainage des dallages de terrasses et de balcons

N° d'art.	Corps de caniveaux avec grille incl. et plaque de fermeture/d'adaptation	Longueur mm	Hauteur mm	Poids	CHF/pcs
21106305	TM Élément de caniveau LINÉAIRE SW 5, Larg. 60	1000	30	2,0 kg	160,00
N° d'art.	Élément d'écoulement avec grille incl. et 2x plaque de fermeture/d'adaptation	Longueur mm	Hauteur mm	Poids	CHF/pcs
21106306	Unité d'écoulement, écoulement DN 50, Larg. 60	1000	30	2,1 kg	210,00
N° d'art.	Élément d'angle avec direction gauche/droite et raccord d'angle	Longueur mm	Hauteur mm	Poids	CHF/pcs
21106312	SET, Élément d'angle	1000x1000	30	4,0 kg	460,00

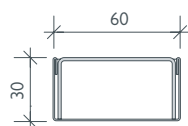

Hauteur fixe

Avantages du nouveau mini-caniveau pour terrasses :

- épaisseurs des matériaux: Corps de caniveau 0,75 mm / Grille 1,50 mm
- Design perforation 7 mm / fentes linéaires 5 mm
- aspect étroit et discret grâce à la largeur de caniveau 60
- la pose s'effectue directement avec les dalles de pavage sur le revêtement, aucune sous-structure séparée n'est nécessaire
- grille du caniveau filmée comme protection pendant la construction
- DIY possible grâce à une pose simple

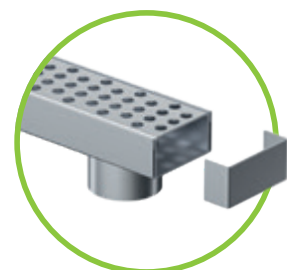

Élément d'écoulement design perforé avec grille incl. et 2x plaque frontales/d'adaptation, sortie verticale DN 50

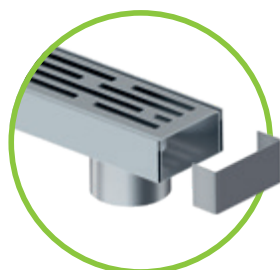

Élément d'écoulement LINEAR avec grille et 2x plaques frontales/de recouvrement, sortie verticale DN 50

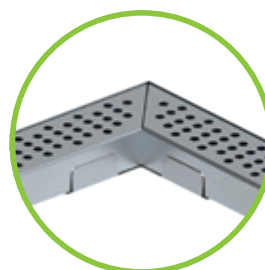

SET, Élément d'angle DESIGN PERFORÉ

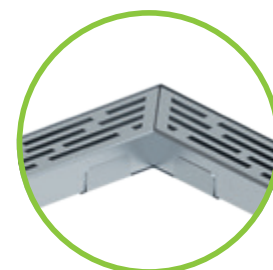

SET, Élément d'angle LINÉAIRE

Références

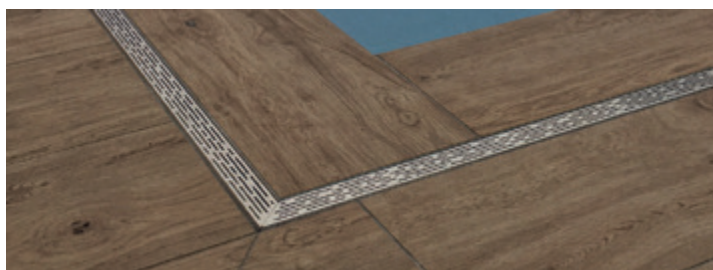

Simple à installer, élégant dans son design

Esthétique et fonctionnel.

Grâce à sa largeur de caniveau étroite de seulement 60 mm, le caniveau de terrasse BG-FLEXTM offre un aspect élégant et discret, ce qui le rend idéal pour l'installation sur les terrasses et dans les jardins. La pose peut se faire directement avec les dalles de terrasse, aucun support spécial n'est nécessaire.

Grille de caniveau

Fabriquée sous forme de profilé en U, elle est simplement insérée dans le corps du caniveau. La surface brossée est disponible avec fente linéaire avec largeur 5 mm en option à fentes linéaires ou à trous de Ø 7 mm. Un film plastique protège des dommages pendant la construction.

Aspect discret

La largeur de 60 mm du caniveau offre un aspect élégant et discret.

Hauteur de l'élément

La faible hauteur de construction de 30 mm convient parfaitement à la pose dans le revêtement de surface des terrasses.

Matériau

Les caniveaux sont fabriqués en acier inoxydable 1.4301.
Épaisseurs des matériaux:
Corps de caniveau : 0,75 mm
Grille : 1,5 mm

Tôle frontale / de transition

L'élément cintré en forme de U peut être utilisé comme tôle de transition pour un raccordement sûr au niveau de la jonction des caniveaux, ainsi que comme fermeture de la ligne de caniveaux.

Corps de caniveau avec écoulement

Les corps de caniveau sont également disponibles avec une sortie d'écoulement DN 50 vers le bas.

Domaines d'application :

- Terrasse
- Jardinage et aménagement paysager



BG-FLEX stone

Caniveau de terrasse

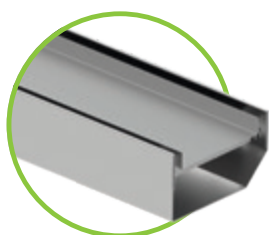

BG-FLEX stone
en acier inoxydable

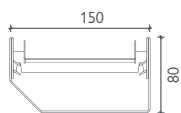

BG-FLEX stone caniveau de terrasse, RB 150 – ACIER INOXYDABLE

Corps de caniveau fermé en acier inoxydable 1.4301 avec étrier d'appui et bac à pierres, épaisseur de pierre adaptée 20 et 30 mm

N° d'article	Corps de caniveau fermé – Épaisseur du matériau 1,5 mm	Longueur de l'élément mm	Hauteur de construction mm	Poids	CHF/pcs
21115301	stone E, RB 150 incl. arceau transversal et bac à pierres	1000	80	5,8 kg	530,00
21115302	stone E, RB 150 incl. arceau transversal et bac à pierres	2000	80	11,6 kg	875,00
N° d'article	Élément d'écoulement avec raidisseur incl.	Longueur de l'élément mm	Hauteur de construction mm	Poids	CHF/pcs
21115303	stone E, RB 150 Unité d'écoulement y compris étrier transversal, bac à pierres et tubulure d'écoulement DN 100	1000	80	6,2 kg	690,00
N° d'article	Accessoires	Longueur de l'élément mm	Hauteur de construction mm	Poids	CHF/pcs
24915326	Manchon de raccordement pour stone RB 150	50	46	0,1 kg	27,00
24915327	Plaque frontale pour stone RB 150	15	80	0,1 kg	30,00



Perforations possible sur demande.



Délai de livraison sur demande.

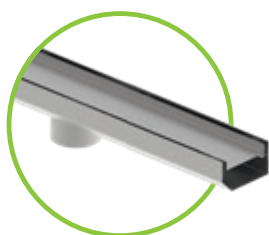

BG-FLEX stone
en acier inoxydable
avec élément d'écoulement

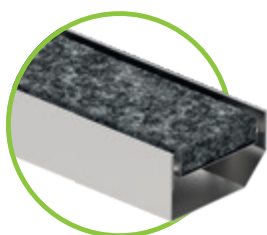

BG-FLEX stone en acier inoxydable
Image symbolique:
avec pierre de granit, sombre ¹⁾

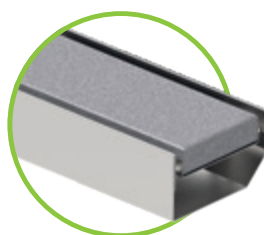

BG-FLEX stone en acier inoxydable
Image symbolique:
avec pierre de granit, claire ¹⁾

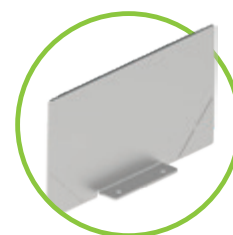

Plaque frontale
pour BG-FLEX stone

Références



GRASPOINTNER
Sustainable innovation.

¹⁾ Image symbolique: Les caniveaux sont livrés sans pierre.

Drainage discret, matériau durable.

Qui veut préserver la belle pierre ...

... recourt à ce nouveau développement. En effet, le BG-FLEX stone permet de drainer discrètement les terrasses avec des dalles, sans nuire à l'impression esthétique générale. Grâce à deux fentes d'entrée, elle dispose d'une bonne performance hydraulique. Le bac en pierre facile à retirer fait du nettoyage un jeu d'enfant.

Pierre de granit, claire (image symbolique) ¹⁾

Il est possible de découper différentes dalles de pierre en fonction de la pierre posée sur les caniveaux.

Étrier d'appui

Étrier d'appui pour bac à pierres variable pour panneaux de 20 mm et 30 mm d'épaisseur.

Bac en pierre amovible

Peut être rempli par le client avec des dalles de terrasse.

Matériau

Les caniveaux sont fabriqués en acier inoxydable 1.4301.
Épaisseurs des matériaux:
Corps de caniveau : 1,5 mm
Bac en pierre : 1,0 mm

Domaines d'application :

- Terrasse
- Jardinage et aménagement paysager
- Toit plat

Unique comme votre projet

Nos solutions spéciales.

Nous savons que certains défis ne peuvent être relevés par des pièces standards. C'est pourquoi nos techniciens sont heureux de planifier et de développer pour vous des composants spéciaux ou des solutions individuelles. Grâce à notre savoir-faire, nous produisons selon vos besoins et nous vous conseillons également sur place.

Envoyez-nous votre projet:

Notre support technique se fera un plaisir de vous conseiller et d'établir pour vous une offre de projet complète.



FA Caniveau de façade – adapté au bâtiment



FA Élément d'écoulement ponctuel sur-mesure

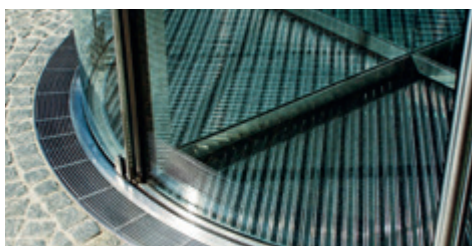

FA Caniveau de façade – installation radiale



TE Caniveau de terrasse à fentes – courbé



GRASPOINTNER
Sustainable innovation.



Discret, mais remarquablement efficace & solide.

Système de caniveau à fente intérieur BG-FLEX omega

Sa capacité à résister à de lourdes charges sans grilles, tout en garantissant des performances de drainage fiables et durables, fait du caniveau à fente BG-FLEX omega une solution simple et économique pour le drainage de votre local.

La forme en « V » du fond du caniveau permet de drainer les liquides de manière sûre et efficace. La trappe à odeurs intégrée est un élément fixe standard des unités de sortie.

jusqu'à la classe C 250

Bord visible avec ajustement

- en PVC, collé dans le bord
- pour un scellement sans cavités et très résistant dans le béton / dans le revêtement

Connexion étanche aux liquides

- bride à visser
- joint en EPDM (alternativement en téflon ou en silicone)
- complet avec vissage en acier inoxydable M8

Pièce d'angle

- pièce d'angle avec longueur de la jambe de 500 mm solution d'angle rentable et efficace
- meilleure praticabilité

Unités de sortie avec trappe à odeurs

- élément d'écoulement horizontal ou vertical (voir élément d'écoulement ci-dessus)
- différentes dimensions et hauteurs de construction pour une meilleure performance d'écoulement
- panier à sédiments amovible grille solide praticable jusqu'à B 125, Cl. C 250 sur demande



GRASPOINTNER
Sustainable innovation.

Corps de caniveau en acier inoxydable

- forme OMEGA optimisée pour une bonne performance d'écoulement, un nettoyage facile et une grande stabilité (barres d'armature intégrées)
- acier inoxydable 1.4301 ou de qualité supérieure sur demande
- épaisseur du matériau 2 mm
- largeur de fente de 16 mm, aucune grille nécessaire

Éléments de connexion

- pour les assemblages en angle, en croix ou en T
- également possible avec perforation d'écoulement

Caniveau avec sortie

- sortie verticale/horizontale directement de l'élément de caniveau
- choix libre de la position dans le tronçon

Plaque d'ancrage

- fixation permanente dans le sol adjacent

Élévation

- support réglable en hauteur en set complet

Plaque frontale/terminale

- soudé de manière étanche
- pour une finition propre et étanche de la ligne de caniveau

Domaines d'application :

- Drainage de fentes
- Vignoble
- Atelier

jusqu'à C 250

BG-FLEX omega

Système de caniveau à fente Indoor

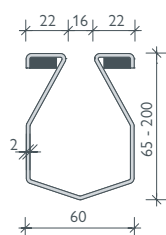
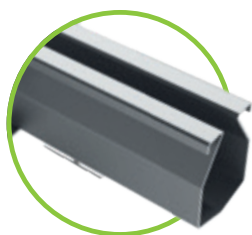

Raccord à bride avec joint d'étanchéité

BG-FLEX omega LF 16 – ACIER INOXYDABLE

Éléments de caniveau avec ou sans pente, avec bride d'étanchéité pour le boulonnage

omega sans pente – épaisseur du matériau: 2,0 mm	Longueur mm	Hauteur mm	Poids	CHF/pcs
omega – LF 16, sans pente, différentes hauteurs – bride des deux côtés	jusqu'à 3000 maximum	65 – 200	4,4-25,5 kg	sur demande
omega avec pente de 0,5 % – épaisseur du matériau: 2,0 mm	Longueur mm	Hauteur mm	Poids	CHF/pcs
omega – LF 16, avec une pente de 0,5 %, différentes hauteurs – bride des deux côtés	jusqu'à 3000 maximum	65 – 200	4,5-24,6 kg	sur demande

BG-FLEX omega Unité d'écoulement avec trappe à odeurs

pour caniveaux à fente BG-FLEX omega avec panier à sédiments, en différentes tailles et hauteurs, pour les raccords verticaux et horizontaux

omega Unités de sortie avec trappe à odeurs et panier à sédiments	Matériau	Hauteur mm	Poids	CHF/pcs
omega Unité de sortie 247 x 247 avec panier à sédiments, avec sortie DN 100, pour raccordement vertical	acier inoxydable	260	8,3 kg	sur demande
omega Unité de sortie 247 x 247 avec panier à sédiment, avec sortie DN 100, pour raccordement horizontal	acier inoxydable	260	8,3 kg	sur demande



Autres unités de sortie pour des performances hydrauliques plus élevées sur demande.



omega Unités d'écoulement avec trappe à odeurs et panier à sédiments, évacuation horizontale



omega Unités de sortie avec trappe à odeurs et panier à sédiments, sortie verticale



Veuillez noter que ces produits sont fabriqués sur commande et ne sont pas disponibles en stock !



GRASPOINTNER
Sustainable innovation.

Accessoires

pour BG-FLEX omega Caniveaux à fente, LF 16

Accessoires	Matériau	Hauteur mm	Poids	CHF/pcs
omega Angle 90°, longueur de la jambe 500 mm	acier inoxydable	65 – 200	4,4-9,0 kg	
omega Connecteur d'angle 90°	acier inoxydable	65 – 200	5,7-7,3 kg	
omega Connecteur en T	acier inoxydable	65 – 200	6,1-7,8 kg	sur demande
omega Connecteur en croix	acier inoxydable	65 – 200	6,5-8,3 kg	
omega Plaque frontale/terminale	acier inoxydable	65 – 200	0,3-2,7 kg	
omega Plaque terminale avec sortie DN 50 mm	acier inoxydable	65 – 200	0,4-2,8 kg	

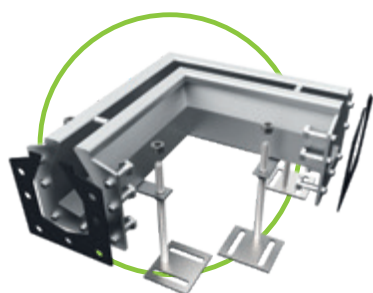

omega
Angle avec longueur de
la jambe 500 mm

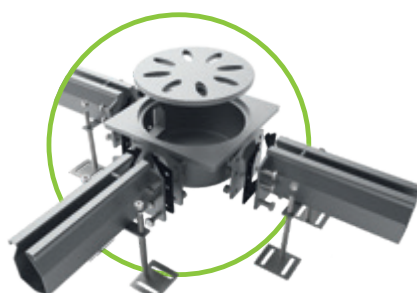

omega
Connecteurs d'angle et en T



omega
Connecteur en croix

Envoyez-nous votre projet !

Notre équipe d'assistance technique se fera un plaisir de vous conseiller et de vous préparer une offre de projet complète.

Tél. : +41 32 387 37 70 / office.ch@bg-graspointner.com



Références



Le béton revêtu a un nouveau meilleur ami ...

Système de caniveaux BG-FLEX sigma tec

BG-FLEX sigma tec, le système de drainage pour les bâtiments à usage commercial, est fabriqué en acier inoxydable 1.4301 ou de qualité supérieure. Il constitue la solution de drainage des eaux de surface idéale pour les revêtements en béton. Pour une protection permanente de la structure du bâtiment, les revêtements de sol peuvent être traités de manière totalement étanche sur le système de caniveau.

Jusqu'à la classe de charge C 250, des grilles en acier inoxydable et en plastique peuvent être choisis dans la gamme BG-FILCOTEN®, en fonction de la largeur nominale.

jusqu'à la classe C 250

Connexion étanche aux liquides

- bride à visser
- joint en NBR
- complet avec vissage en acier inoxydable M6

Plaque frontale

- pour une finition propre de la ligne de caniveau
- incl. barrette de revêtement
- avec joint d'étanchéité boulonnable

Barre de revêtement perforée

- fixation durable du revêtement de sol à la plaque de raccordement de la bande perforée

Élévation

- support réglable en hauteur en set complet



Grille

- grille décorative ComBee en plastique ou Grilles caillebotis en acier inoxydable
- taille des trous 7 mm ou LM 30/10
- classe de charge B 125 ou C 250
- avec verrou fiX
- possibilité de boulonnage moyennant un supplément

Cadre d'avaloir

- comme élément de liaison
- également pour les raccords en T, d'angle et transversaux comme cadre pour un bac de rétention/avaloir fabriqué sur place

Éclisse d'ancrage

- pour la fixation permanente du corps du caniveau dans la structure du sol adjacent

Corps de caniveau

- en acier inoxydable ou de qualité supérieure
- largeur nominale: 100 mm
largeur visible : 125 mm
- longueur de l'élément: 2000 mm
(adaptable à la longueur du tronçon)
- épaisseur du matériau 1,5 mm

Unités de sortie

- manchon d'écoulement de diamètre DN 100
- peut être placé individuellement dans la ligne de caniveau
- écoulement comme conduite d'alimentation, par ex. vers le séparateur d'huile

Domaines d'application :

- Parc de stationnement
- Parking souterrain
- Atelier

jusqu'à C 250

BG-FLEX sigma tec

Système de caniveaux



BG-FLEX sigma tec, LN 100 – ACIER INOXYDABLE

Éléments de caniveau sans pente, avec bride d'étanchéité. incl. l'élévation, le joint et le vissage bout à bout, largeur visible 125 mm, hauteur intérieure 50 mm

N° d'article	sigma tec sans pente – épaisseur du matériau: 1.5 mm	Longueur mm	Hauteur mm	Poids	CHF/pcs
20710351	Élément standard	2000	72	10,2 kg	
20710352	Élément de caniveau	500	72	3,3 kg	sur demande
20710353	Élément de caniveau	1000	72	5,6 kg	
20710355	Pièce d'ajustement	sur demande	72		

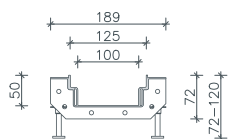

BG-FLEX sigma tec Élément d'écoulement

Cadre d'avaloir, peut être placé n'importe où dans la ligne de caniveau, comme pièce de raccordement, d'extrémité, en T ou en croix



N° d'article	sigma tec Élément d'écoulement, épaisseur du matériau 1,5 mm	Longueur mm	Hauteur mm	Poids	CHF/pcs
20710361	Élément de caniveau LN 100, avec sortie d'écoulement DN 100	500	72	3,8 kg	sur demande
20710362	Pièce d'ajustement LN 100, avec écoulement vers le bas DN 100	sur demande	72		
N° d'article	Avaloir en FILCOTEN® HPC	Matériau	Hauteur mm	Poids	CHF/pcs
14140000	Avaloir 440/440/500 ¹⁾	FILCOTEN® HPC	500	51,5 kg	280,00
N° d'article	Cadre d'avaloir, épaisseur du matériau 1,5 mm	Matériau	Hauteur mm	Poids	CHF/pcs
20700301	Grille caillebotis, Avaloir 400/400/30, LM 30/10	B 125			
20700302	Grille caillebotis, Avaloir 400/400/30, LM 30/10	C 250			
20710371	Pièce terminale 400/400	acier inoxydable	100	4,5 kg	sur demande
20710372	Raccord droit	acier inoxydable	100	4,0 kg	
20710373	Pièce d'angle 90° 400/400	acier inoxydable	100	4,0 kg	
20710374	Pièce en T 400/400	acier inoxydable	100	4,5 kg	
20710375	Pièce en croix 400/400	acier inoxydable	100	4,5 kg	
N° d'article	Grilles, épaisseur du matériau 1,5 mm	Cl. selon EN 1433	Hauteur mm	Poids	CHF/pcs
20700301	Grille caillebotis pour cadre d'avaloir LM 30/10	B 125	30	10,0 kg	sur demande
20700302	Grille caillebotis pour cadre d'avaloir LM 30/10	C 250	30	11,8 kg	

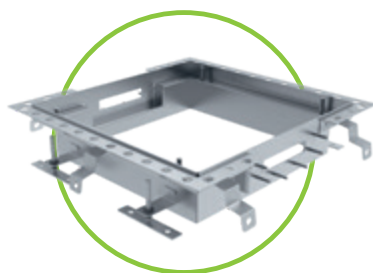

sigma tec
Cadre d'avaloir

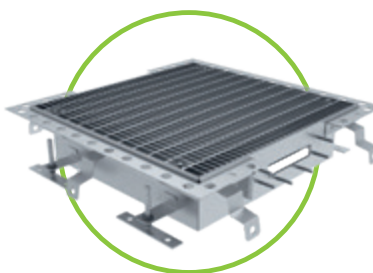

sigma tec
Cadre d'avaloir
avec grille caillebotis

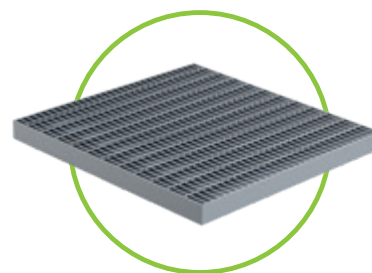

Grille caillebotis LM 30/10,
acier inoxydable



Veuillez noter que ces produits sont fabriqués sur commande et ne sont pas disponibles en stock !



GRASPOINTNER
Sustainable innovation.

¹⁾ Détails BG-FILCOTEN® spot-p avaloir voir p. 100 et 101.

Grilles et accessoires

pour BG-FLEX sigma tec systèmes de caniveaux, LN 100

N° d'article	Grilles avec verrou fixX	Cl. selon EN 1433	Hauteur mm	Poids	CHF/pcs
17010322	Grille caillebotis 1000/122/20, LM 30/10, acier inoxydable	C 250	20	3,3 kg	395,00
17010401	Grille décorative COMBee 500/123/20, Ø 7,3 mm, plastique PA6	B 125	20	0,9 kg	42,00
17010402	Grille décorative COMBee 500/123/20, Ø 7,3 mm, plastique PA6	C 250	20	1,1 kg	52,00
17010403	Grille à fentes en plastique 500/123/20, LF 8/40, plastique PA6	B 125	20	0,9 kg	42,00
17010404	Grille à fentes en plastique 500/123/20, LF 8/40, plastique PA6	C 250	20	0,9 kg	52,00
N° d'article	Accessoires		Matériau	Poids	CHF/pcs
20710317	Plaque frontale LN 100, incl. joint & vissage		acier inoxydable	0,6 kg	sur demande
20710319	Écoulement vertical 150x150 mm épaisseur du matériau: 3 mm, Manchon d'écoulement DN 100, incl. Grille caillebotis		acier inoxydable	0,5 kg	
24910300	Partie inférieure d'écoulement au sol avec bride de serrage, DN 110		acier inoxydable	3,3 kg	
24910301	Écoulement au sol monobloc 200x200 avec grille, écoulement DN 110, siphon et collecteur de déchets incl.		acier inoxydable	3,3 kg	

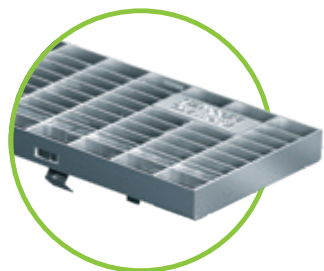

Grille caillebotis Cl. C



Grille design COMBee



Grille passerelle en plastique

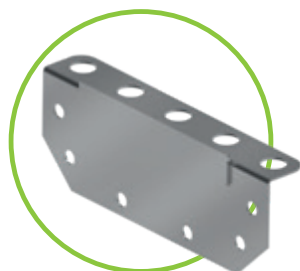

Plaque frontale



Écoulement vertical
150x150 mm

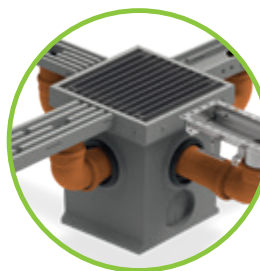

BG-FILCOTEN® spot-p



www.say.bg/spot-p

Envoyez-nous votre projet !

Notre équipe d'assistance technique se fera un plaisir de vous conseiller et de vous préparer une offre de projet complète.

Tél. : +41 32 387 37 70 / office.ch@bg-graspointner.com



Une stabilité qui ouvre la voie vers une rentabilité durable.

D'année en année, le volume du trafic augmente – et avec lui la charge pour les routes. La stabilité des chaussées est particulièrement mise à l'épreuve par l'expansion du trafic de poids lourds. Les conséquences: des coûts croissants pour l'entretien des routes et une atteinte accrue à la sécurité. En effet, des routes endommagées peuvent provoquer des accidents dangereux.

Plus de durabilité, plus de sécurité: la BG-ROAD LEFIX® plaque de banquet.

Avec la BG-ROAD LEFIX® plaque de banquet, vous pouvez mettre un terme à cette évolution. Elle empêche le dérapage de la banquette et permet de corriger facilement la direction grâce à sa structure de surface stable. Les effets sont une usure moindre du bord de la chaussée, une réduction de l'entretien et donc des coûts. De plus, le bruit de "grondement" lors du passage d'un véhicule signale la fin de la voie, ce qui augmente la sécurité.

Résistant à l'abrasion: Construction en deux couches

Grâce à son béton de parement, la plaque de banquet offre une surface lisse, résistante au gel et à l'abrasion.

Sûr: Effet d'emballlement

Le profil des rainures provoque, lorsqu'il est franchi, un effet de vibration d'avertissement qui signale à l'automobiliste la fin de la voie.

Pratique: Denture

Une denture frontale assure une liaison sans déplacement et facilite en outre le montage.

Simple: Aide à la distance

Protège contre l'écaillage pendant le transport et la pose.

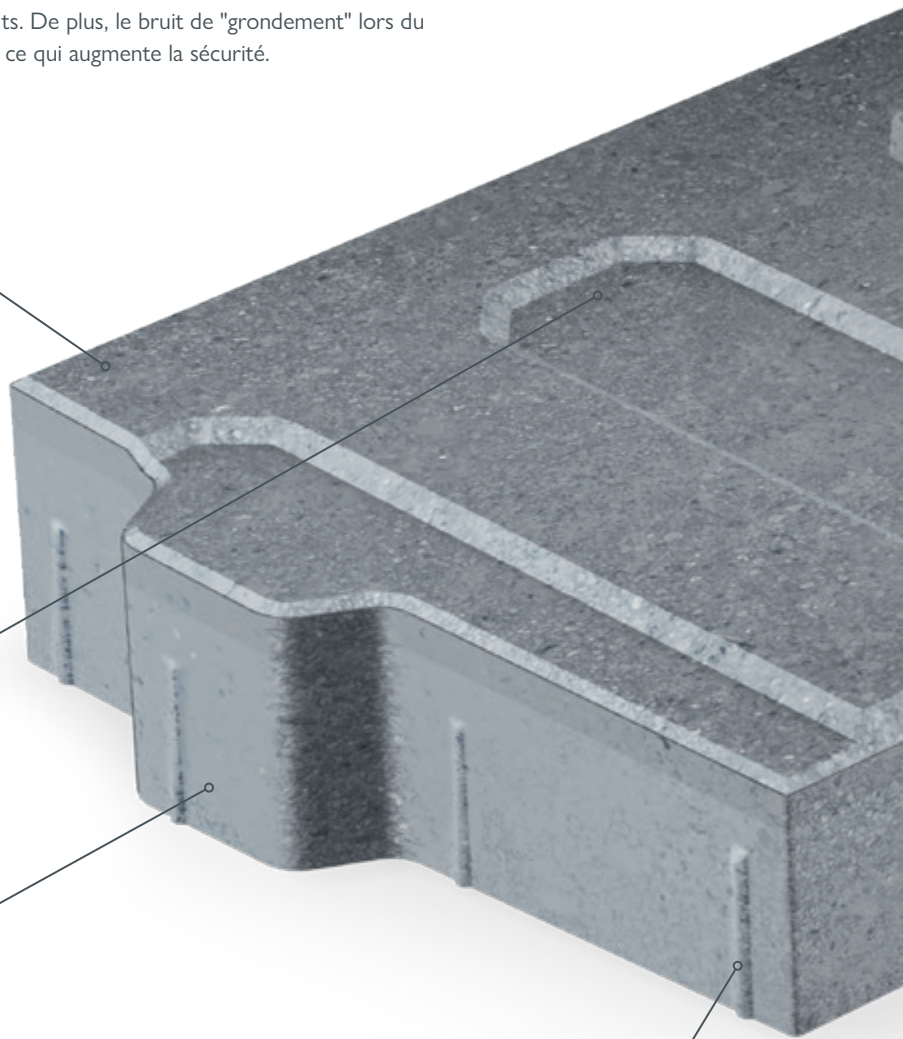

GRASPOINTNER
Sustainable innovation.

Surface hydrophobe

À partir d'une quantité de 500 mètres, il est possible d'imprégner la surface de la plaque de banquet d'un produit hydrofuge sur toute sa surface.

Propre: Approfondissement de l'écoulement

Le profil des rainures permet d'évacuer l'eau de surface de manière contrôlée vers l'extérieur et d'éviter ainsi le lessivage typique du banquet.

L'ORIGINAL

BG-ROAD LEFIX® Plaque de banquet

plus d'informations sous : www.say.bg/lefix

CE

Variable: Encoche pour poteau de guidage

L'encoche en option permet d'installer et de remplacer facilement le poteau de guidage.

Les avantages en un coup d'œil :

- **soutien durable du bord de la chaussée asphaltée grâce au côté longitudinal continu BG-ROAD LEFIX®.**
- facile à poser, pratiquement sans entretien
- pas de pollution de la chaussée par des gravats de banquette
- sécurité routière accrue pour les camions, les voitures et les deux-roues
- **adapté au service hivernal - surface avec une pente de 3 % vers l'extérieur**

BG-ROAD LEFIX®

Plaques de banquet

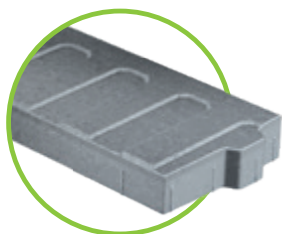

BG-ROAD LEFIX® Plaques de banquet BP 500 – gris

Plaque de banquet en béton C 30/37

N° d'article	Type	L/L en mm	Rayon de pose	Pcs/palette	Poids	CHF/pcs
57004	LEFIX® Plaque de banquet BP 500	1000/500	> 16 m	8	149,0 kg	74,00
57000	LEFIX® Plaque de banquet BP 500 avec encoche ²⁾	1000/500	> 16 m	8	145,0 kg	74,00
57006	LEFIX® Plaque de banquet BP 500	450/500	> 6 m ¹⁾	16	65,0 kg	52,00
57008	LEFIX® Plaque de banquet BP 500	250/500	> 4 m ¹⁾	24	36,0 kg	42,00
57045	LEFIX® Plaque de banquet BP 500, hydrophobe ³⁾	1000/500	> 16 m	8	149,0 kg	sur demande
57055	LEFIX® Plaque de banquet BP 500 avec encoche, hydrophobe ³⁾	1000/500	> 16 m	8	145,0 kg	sur demande
57046	LEFIX® Plaque de banquet BP 500, hydrophobe ³⁾	450/500	> 6 m ¹⁾	16	65,0 kg	sur demande
57047	LEFIX® Plaque de banquet BP 500, hydrophobe ³⁾	250/500	> 4 m ¹⁾	24	36,0 kg	sur demande

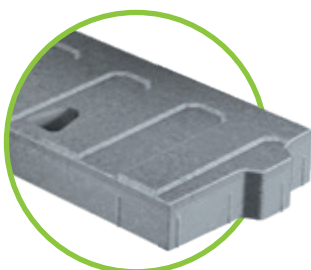
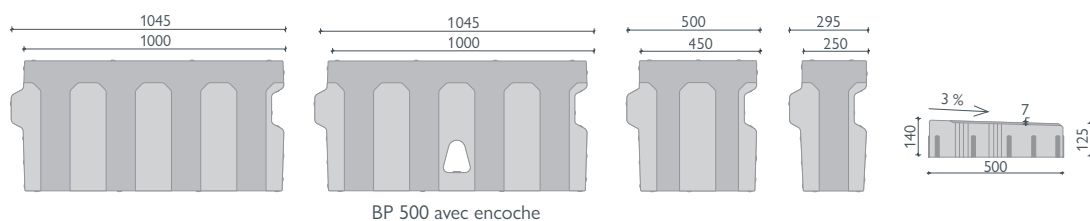

Encoche pour poteau de guidage

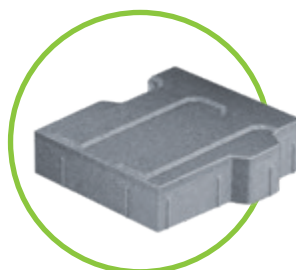

BG-ROAD LEFIX®
Plaque de banquet 450/500

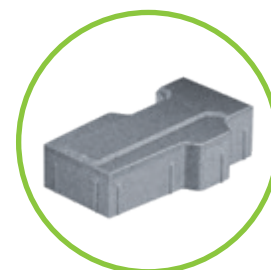

BG-ROAD LEFIX®
Plaque de banquet 250/500

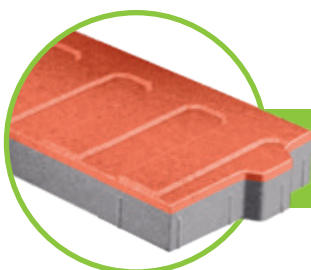

Notre plaque de banquet BG-ROAD LEFIX® est également disponible en couleur sur demande à partir de 500 mètres.



BG-ROAD LEFIX® Plaque de banquet BP 350 – gris

Plaque de banquet en béton C 30/37

N° d'article	Type	L/L en mm	Rayon de pose	Pcs/palette	Poids	CHF/pcs
57001	LEFIX® Plaque de banquet BP 350	1000/350	> 16 m	12	107,0 kg	58,00
57024	LEFIX® Plaque de banquet BP 350	450/350	> 6 m	12	48,0 kg	39,00
57051	LEFIX® Plaque de banquet BP 350, hydrophobe ³⁾	1000/350	> 16 m	12	107,0 kg	sur demande
57052	LEFIX® Plaque de banquet BP 350, hydrophobe ³⁾	450/350	> 6 m	12	48,0 kg	sur demande

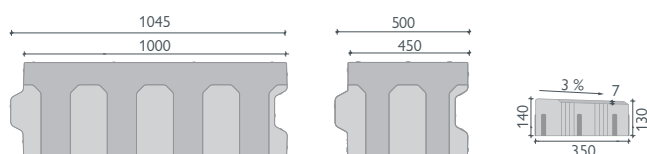
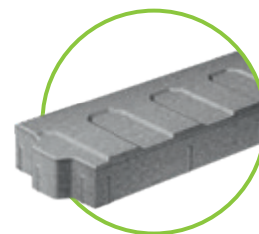

Accessoires

pour BG-ROAD LEFIX® Plaque de banquet

N° d'article	Type	CHF/pcs
80017	LEFIX® Pince de déplacement pour plaques de banquet charge max. 250 kg, zone de préhension: 55 – 535 mm	sur demande

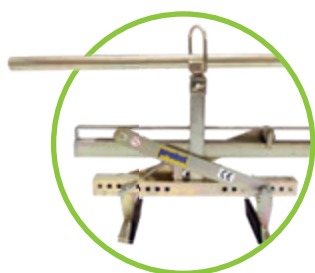

Pince de déplacement pour
plaques de banquet

Références



Accessoires généraux



Système d'étanchéité BG

utilisable pour les caniveaux avec joint d'étanchéité

Tableau Excel pour la détermination des quantités, voir www.say.bg/dicht-xls

N° d'article	Utilisations traditionnelles	Emballage	CHF/pcs
31300	Mastic d'étanchéité 1K - standard, gris béton - produit : Sikaflex Pro 3	600 ml/sac	46,00
31302	Couche primaire / Primer – produit : Sikaflex Primer 3N	250 ml/flacon	68,00
31206	Ruban de séparation 9x2 mm	25 m/rouleau	12,00
31203	Pistolet à mastic 450 ml - 600 ml	Pcs.	140,00
N° d'article	Spécialement conçu pour les zones de produits dangereux	Emballage	CHF/pcs
31301	Mastic d'étanchéité 1K - spécial, gris béton - produit : Sikaflex Tank N	600 ml/sac	55,00
31302	Couche primaire / Primer – produit : Sikaflex Primer 3N	250 ml/flacon	68,00
31206	Ruban de séparation 9x2 mm	25 m/rouleau	12,00
31203	Pistolet à mastic 450 ml - 600 ml	Pcs.	140,00



80018 – BG Dispositif de levage pour caniveaux de drainage et caniveaux à câbles

Outils de mise en place BG

pour une mise en place sûre et aisée

N° d'article	Outils de levage	Capacité de charge	Largeur de l'ouverture	Poids net	CHF/pcs
80002	Pince de déplacement pour la mise en place manuelle	environ 150 kg	0 – 400 mm	environ 4.5 kg	sur demande
80018	Pince de déplacement pour caniveaux de drainage et bacs à câbles ¹⁾	environ 250 kg	150 – 600 mm	environ 18.0 kg	sur demande
80019	Pince de déplacement pour caniveaux de drainage et bacs à câbles ¹⁾	environ 600 kg	50 – 600 mm	environ 29.0 kg	sur demande
80022	Pince de pose pour BG-FILCOTEN® green, pro 400 BG-CLASSIC BGZ-S 300, 400 et 500 ³⁾	environ 1'400 kg	50 – 780 mm	environ 150.0 kg	sur demande
80023	Pince de pose pour BG-FILCOTEN® green, pro 400 BG-CLASSIC BGZ-S 400 et 500 ⁴⁾	environ 500 kg	390 – 415 mm	environ 50.0 kg	sur demande
19110900	Crochet de levage pour BG-FILCOTEN® one urban LN 100, bleu, (2 pcs.)	45 kg		0,4 kg	110,00
19115902	Crochet de levage pour BG-FILCOTEN® one urban LN 150, rouge, (2 pcs.)	67 kg		0,5 kg	140,00
19120902	Crochet de levage pour BG-FILCOTEN® one urban LN 200, jaune, (2 pcs.)	95 kg		0,7 kg	170,00
19115900	Crochet de levage pour BG-FILCOTEN® one LN 150, vert, (2 pcs.)	environ 300 kg		1,9 kg	190,00
19120900	Crochet de levage pour BG-FILCOTEN® one LN 200, noir, (2 pcs.)	environ 300 kg		2,1 kg	220,00
32160	Boucle de levage pour BG-FILCOTEN® spot HD, avec filetage M 10, (2 pcs.)	d'aplomb 0,8 to		0,06 kg	165,00
80060	Sangle de levage pour caniveaux de sécurité BG-CLASSIC et BGZ-S (2 pcs.)	environ 2'000 kg	longueur de courroie 4 m	environ 3.2 kg	sur demande
82040	Arceaux de levage M 12	500 kg		environ 0.1 kg	25,00

¹⁾ La pince saisit à l'intérieur, convient à partir de LN 150.

²⁾ La pince saisit à l'extérieur, convient à partir de LN 100.

³⁾ La pince saisit à l'extérieur, convient pour LN 300, 400 et 500.

⁴⁾ La pince saisit à l'intérieur, convient pour LN 400 et 500.



80002 – Pince de levage
pour la mise en place manuelle



80019 – Pince de levage
TSZ-uni pour caniveaux
caniveaux et bacs à câbles



80022 – Pince de pose FTZ-Multi pour
BG-FILCOTEN® green, pro 400 &
BG-CLASSIC BGZ-S LN 300 H615,
LN 400 et LN 500 (2,5 m)



80023 – Pince de levage
pour BG-FILCOTEN® green, pro 400 &
BG-CLASSIC BGZ-S
LN 400 (1m) / LN 500 (1m)



Crochet de levage
pour BG-FILCOTEN® one
19115900 – LN 150 (vert) et
19120900 – LN 200 (noir)

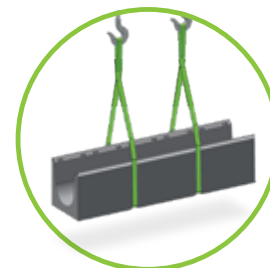

80060 – Sangle de levage pour
BG-CLASSIC:
Caniveaux de sécurité
& BGZ-S caniveaux à charges
lourdes



Veuillez noter que le délai de livraison pourrait être plus long pour ces groupes de produits!

Domaines d'application

Classification selon la norme EN 1433

Classes de charge ¹⁾

Domaines d'application



A 15

Les zones de circulation utilisées exclusivement par les piétons et les cyclistes ainsi que les zones similaires, telles que les espaces verts, les aménagements paysagers, les cours d'école



B 125

Les trottoirs, les zones piétonnes ou similaires, les zones de stationnement, les niveaux de parking ou les entrées de garage et les entrées de maison.



C 250

S'applique uniquement pour les drains ou caniveaux de drainage en bordure de trottoir qui, mesurés à partir du bord du trottoir, dépassent au maximum 0,5 m sur la voie de circulation et 0,2 m dans le trottoir, ainsi que pour les accotements non carrossables des rues.



D 400

Les chaussées (y compris les voies piétonnes), les accotements des routes, les aires de stationnement et les zones de circulation similaires.



E 600

Surfaces de circulation non publiques soumises à de fortes charges, par exemple les voies de circulation dans la construction industrielle.



F 900

Les zones sollicitées par de fortes charges des roues, par exemple les pistes des aéroports commerciaux.

¹⁾ Charge d'essai en kN

²⁾ Classe de qualité U-A (certifiée par le Bautechnische Versuchs- und Forschungsanstalt Salzburg).

³⁾ Répond aux critères stricts de l'Institut de biologie du bâtiment de Rosenheim (IBR).

⁴⁾ Pas d'utilisation de résines synthétiques.

Description des matériaux

Propriétés pour le choix des matériaux

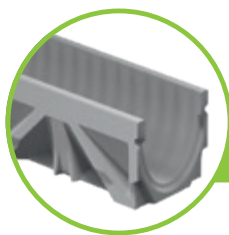

FILCOTEN® HPC

FILCOTEN® HPC (High Performance Concrete/ béton haute performance) est un matériau qui allie d'excellentes propriétés techniques à la durabilité. La structure haute densité optimisée du béton haute performance permet de construire des caniveaux de drainage en construction légère avec la même stabilité et la même capacité de charge que les systèmes en béton conventionnels. Testé sur les substances nocives⁴⁾ - garanti sans risque du point de vue de la biologie de la construction, car certifié IBR³⁾, recyclable à 100%²⁾ et l'utilisation économique des matières premières font de FILCOTEN® HPC un produit unique en ce qui concerne son respect de l'environnement.

- Béton haute performance 100 % minéral (structure dense, à faible capillarité, optimisée)
- Haute résistance et résistance au gel
- Classe A1 Incombustible
- Coefficient de dilatation identique à celui du béton
- Résistant aux UV
- Résistance à la compression bien supérieure aux exigences de la norme EN 1433
- Faible absorption et faible profondeur de pénétration de l'eau
- 100% recyclable – Classe de qualité U-A²⁾
- Certifié IBR³⁾, testé sur: COV, styrène⁴⁾ et biocides, métaux lourds, radioactivité

Pour en savoir plus sur FILCOTEN® HPC consultez les pages 8 et 13.



Fonte

La fonte a une grande résistance aux milieux agressifs tels que l'eau salée. La décoloration « brune-rouille » de la fonte est due à un processus d'oxydation naturel et protège contre toute nouvelle oxydation. La soi-disant « rouille » n'affaiblit pas le matériau de base et ne constitue pas un motif de réclamation.

Moyennant un supplément, les grilles en fonte peuvent être livrées avec un revêtement KTL pour retarder l'apparition de l'oxydation.

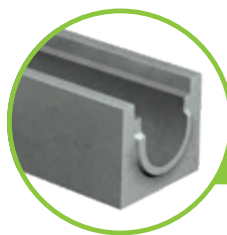

Béton classique

Production et contrôle des exigences de qualité selon la norme EN 1433 ainsi que contrôlé et certifié selon la norme ISO 9001.

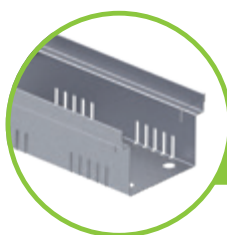

Acier galvanisé

Les pièces en acier des systèmes de caniveaux sont pourvues d'un revêtement protecteur en zinc. Pour assurer une protection permanente contre la corrosion, ce revêtement doit être protégé contre les dommages mécaniques et les agressions chimiques. Contact avec des matériaux à base de chaux, de ciment et surtout de plâtre (par ex. mortier, crépi, joints et mastics) ainsi qu'avec des matériaux d'étanchéité à réticulation acétique peut détruire ou dissoudre la couche de zinc. L'eau de condensation attaque également la couche de protection, ce qui entraîne la formation de ce qu'on appelle la « rouille blanche » (corrosion de la couche de zinc), qui ne représente aucun défaut de qualité. Pour les surfaces particulièrement exigeantes sur le plan esthétique, comme sur les terrasses ou les bâtiments, nous recommandons l'utilisation de caniveaux et de recouvrements en acier inoxydable.

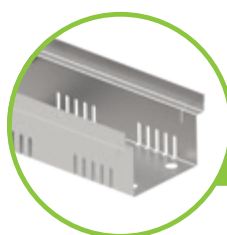

Acier inoxydable

Contrairement à une idée reçue, l'acier inoxydable peut également se corroder. Les métaux de base (par exemple sous forme de poussière ou de copeaux) sur les surfaces en acier inoxydable provoquent une corrosion de contact et forment des « taches de rouille ». Nous recommandons donc de stocker les caniveaux en acier inoxydable et les grilles dans un endroit sec et d'une seule sorte. En cas de contact avec le sel de déneigement, veillez à les nettoyer régulièrement. Nous appliquons la norme n° 1.4301 (V2A) pour nos cadres et grilles en acier inoxydable. Pour une exposition permanente à l'eau salée ou chlorée ou à d'autres environnements particulièrement agressifs, les grilles en acier inoxydable peuvent également être livrées en matériau n° 1.4571 (V4A) moyennant un supplément.

Hydraulique

Caniveaux plats

	jusqu'à la cl. C 250 kN			jusqu'à la cl. E 600 kN						
Type de caniveau :	light mini 100	light mini 150	tec mini 100	pro mini 100		pro mini 150		pro mini 200		pro mini 300
Hauteur :	55 mm	100 mm	80 mm	60 mm	80 mm	100 mm	120 mm	100 mm	120 mm	120 mm
Capacité (L/m)	3,5	8,0	4,0	2,3	4,0	8,3	11,3	11,0	14,9	19,5
Qmax (L/s)	0,3	1,9	0,7	0,2	0,5	0,9	2,3	1,5	2,2	1,5
Précipitations (l/s x ha)	surface maximale à drainer (m ²)									
200	15	95	35	10	25	45	115	75	110	75
250	12	76	28	8	20	36	92	60	88	60
300	10	63	23	6	16	30	76	50	73	50
350	8	54	20	5	14	25	65	42	62	42
400	7	47	17	5	12	22	57	37	55	37

BG-FLEX | Caniveaux en acier

	Caniveaux de façade FA (accessibles aux piétons et fauteuils roulants)							jusqu'à la cl. C 250 kN	
Type de caniveau :	FA RB 130			FA RB 200		FA RB 250		omega LF 16	sigma tec LN 100
Hauteur :	50 mm	80 mm	180 mm	50 mm	90 mm	50 mm	90 mm	65 – 200 mm	50 mm
Capacité (L/m)	2,9	5,9	15,9	5,0	12,0	6,8	15,8	2,3 – 10,3	2,8
Qmax (L/s)	0,4	1,5	7,6	0,8	3,8	1,1	4,9	0,2 – 1,9	0,4
Précipitations (l/s x ha)	surface maximale à drainer (m ²)								
200	20	75	380	40	190	50	240	10 – 95	20
250	16	60	304	32	152	40	190	8 – 76	16
300	13	50	253	26	126	30	160	6,6 – 63	13
350	11	42	217	22	108	30	140	5,7 – 54	11
400	10	37	190	20	95	20	120	5 – 47	10

NOTE : Les calculs moyens des caniveaux plats et en acier sont basés sur une longueur de tronçon de 10 ml et une sortie libre, pour chaque type de caniveau spécifié.
Nous nous ferons un plaisir de vous préparer à tout moment un calcul hydraulique précis et adapté aux conditions locales.

Caniveaux sans cadres

	jusqu'à la cl. C 250 kN									
Type de caniveau :	light 100		light 150		Caniveau standard 100		Caniveau standard 150		Caniveau standard 200	
Hauteur :	0	10-0	0	10-0	0	10-0	0	10-0	0	10-0
Capacité (L/m)	8,3	13,2	16,8	24,2	6,4	16,4	17,8	25,3	27,7	47,7
Qmax (L/s)	2,5	5,9	5,8	11,9	1,6	7,2	6,9	12,1	12,2	28,7
Précipitations (l/s x ha)	surface maximale à drainer (m ²)									
200	120	290	290	590	80	360	340	600	610	1430
250	100	230	230	470	60	280	270	480	480	1140
300	80	190	190	390	50	240	230	400	400	950
350	70	160	160	340	40	200	190	340	340	820
400	60	140	140	290	40	180	170	300	300	710

NOTE : Les calculs moyens sont basés sur une longueur de tronçon de 20 mètres linéaires et une sortie libre, pour chaque type de caniveau spécifié.
Nous nous ferons un plaisir de vous préparer à tout moment un calcul hydraulique précis et adapté aux conditions locales.

BG-FILCOTEN®-Caniveaux avec cadres

	jusqu'à la cl. C 250 kN						jusqu'à la cl. E 600 kN													
Type de caniveau :	tec 100		tec 150		tec 200		pro 100			pro 150			pro 200			pro 300			pro 400	
Hauteur :	0	10-0	0	10-0	H=195	0	0	10-0	20-0	0	10-0	20-0	0	10-0	20-0	0	10-0	20-0	0	30-0
Capacité (l/m)	8,9	13,9	19,8	27,2	25,1	35,0	8,3	12,5	16,5	20,4	26,5	31,8	35,7	43,7	50,8	72,8	85,3	95,9	140,0	200,0
Qmax (L/s)	2,6	5,9	7,9	15	11,1	21,3	2,5	5,3	10,1	9,6	17,1	25,5	21,0	33,4	46,7	49,4	72,1	96,5	146,0	269,0
Précipitations (l/s x ha)	surface maximale à drainer (m ²)																			
200	130	290	390	750	550	1060	120	260	500	480	850	1270	1050	1670	2330	2470	3600	4820	7300	13450
250	100	230	310	600	440	850	100	210	400	380	680	1020	840	1330	1860	1970	2880	3860	5840	10760
300	80	190	260	500	370	710	80	170	330	320	570	850	700	1110	1550	1640	2400	3210	4860	8960
350	70	160	220	420	310	600	70	150	280	270	480	720	600	950	1330	1410	2060	2750	4170	7680
400	60	140	190	370	270	530	60	130	250	240	420	630	520	830	1160	1230	1800	2410	3650	6720

BG-FILCOTEN® one urban | BG-FILCOTEN® one

	jusqu'à la classe D 400 kN			jusqu'à la cl. F 900 kN			
Type de caniveau :	one urban 100	one urban 150	one urban 200	one 150		one 200	
Hauteur :	0	0	0	0	40-0	0	40-0
Capacité (L/m)	15,4	27,6	42,2	22,0	52,0	37,0	77,0
Qmax (L/s)	6,4	12,9	21,5	12,5	48,0	22,0	77,0
Précipitations (l/s x ha)	surface maximale à drainer (m ²)						
200	320	640	1070	625	2400	1100	3850
250	250	510	860	500	1920	880	3080
300	210	430	710	416	1600	730	2560
350	180	360	610	357	1370	620	2200
400	160	320	530	312	1200	550	1920



Notre support technique vous conseille volontiers et établit à tout moment un calcul hydraulique pour vous : Tél. : +41 32 387 37 70 / office.ch@bg-graspointner.com

Caniveaux à charges lourdes

	jusqu'à la cl. F 900 kN												
Type de caniveau :	BGZ-S SV 100			BGZ-S SV 150			BGZ-S SV 200			BGZ-S SV 300		BGZ-S 400	BGZ-S 500
Hauteur :	0	10-0	20-0	0	10-0	20-0	0	10-0	20-0	0	H 700	0	0
Capacité (L/m)	8,9	13,9	18,9	20,0	27,5	35,0	35,7	45,7	55,7	80,3	148,2	138,0	210,0
Qmax (L/s)	2,7	5,5	9,0	8,4	13,8	20,2	18,2	26,8	36,5	53,3	145,0	110,0	191,0
Précipitations (l/s x ha)	surface maximale à drainer (m²)												
200	130	270	450	420	690	1010	910	1340	1820	2660	7250	5500	9550
250	100	220	360	330	550	800	720	1070	1460	2130	5800	4400	7640
300	90	180	300	280	460	670	600	890	1210	1770	4830	3660	6360
350	70	150	250	240	390	570	520	760	1040	1520	4140	3140	5450
400	60	130	220	210	340	500	450	670	910	1330	3620	2750	4770

NOTE : Les calculs moyens sont basés sur une longueur de tronçon de 20 mètres linéaires et une sortie libre, pour chaque type de caniveau spécifié. Nous nous ferons un plaisir de vous préparer à tout moment un calcul hydraulique précis et adapté aux conditions locales.

Remarques générales

Les instructions et exemples de pose suivants sont prévus pour des applications standard. La classe de charge et le lieu d'installation selon la norme EN 1433 doivent être adaptés aux conditions locales au niveau de la planification. Les règles et directives techniques généralement connues dans les milieux spécialisés doivent être prises en compte lors de l'installation.

Pour les cas particuliers, veuillez contacter le service technique BG.

BG-FILCOTEN® Caniveaux

1. La pose des caniveaux FILCOTEN® HPC s'effectue sur une fondation en béton selon EN 206-1 ou en béton monocouche selon RVS 08.18.01 en veillant à la pente des caniveaux dans l'excavation. La direction du flux est indiquée par une flèche (pour plus de détails, voir Tableau et dessin en coupe). Les éléments de caniveaux doivent toujours être mis en place avec des outils appropriés (par ex., un dispositif de levage BG).

2. Pour une fixation sécurisée de la grille pour le trafic routier, nous recommandons d'utiliser un verrouillage (clip de verrouillage ou clip de fixation, verrou fiX), selon le domaine d'application. À partir de la cl. D 400 kN, selon la norme EN 1433, il est préférable d'utiliser un dispositif de verrouillage (boulonnage, verrou fiX).

3. Les joints entre les différents corps de caniveaux peuvent être étanchés avec des mastics appropriés. – Pour la description des matériaux et la détermination des quantités, voir le système d'étanchéité BG. – www.say.bg/sealing_system.

4. Avant la mise en place du revêtement de surface, insérez les grilles et, si nécessaire, boulonnez-les ou renforcez le caniveau contre la compression. Lors du compactage de la superstructure et de la couche de finition (asphalte, pavés, béton, etc.), veillez à ce que les caniveaux ne soient pas endommagés.

5. En cas de forces horizontales (par ex., surfaces de béton, pentes, etc.), il faut prévoir un joint de dilatation de dimension suffisante dans la zone du raccordement à la chaussée, à une distance de 30 à 150 cm du caniveau. Les joints de dilatation transversaux à la ligne de caniveaux doivent être disposés dans les surfaces en béton adjacentes de manière à passer par un joint de caniveau.

6. Afin d'éviter des fissures de contrainte incontrôlées dans une bande de béton le long d'une ligne de caniveaux, des joints à fissures contrôlées ou des joints de dilatation doivent être prévus à intervalles réguliers (selon les règles techniques en usage) et selon les spécifications d'un calcul statique. Les joints doivent être réalisés au niveau d'un joint d'élément de caniveau perpendiculairement à la ligne de caniveaux. Le nombre et l'espacement des joints dépendent également de la qualité du béton, des températures ambiantes pendant le bétonnage et du traitement du béton et doivent être considérés en conséquence.

7. Si des forces de cisaillement se produisent, les pavés doivent être reliés à l'enrobage béton du caniveau. Pour ce faire, les trois premières rangées de pavés (adjacentes à la ligne de caniveaux) peuvent être placées dans un lit de béton. Les joints doivent être remblayés avec des minéraux. Les forces de cisaillement du pavage ne doivent pas agir directement sur les parois du caniveau (par ex., dilatation thermique, forces de freinage...). Les directives techniques pour la pose de revêtements pavés en construction collée ou non collée doivent être respectées en conséquence.

8. Toutes les couches de finition adjacentes doivent dépasser en permanence de 3 à 5 mm le dessus de la surface du caniveau pour éviter des dommages mécaniques des éléments de caniveau (par ex., déneigement) et pour garantir l'écoulement de l'eau.

9. Dans les zones où il faut s'attendre à une augmentation des agressions chimiques (par ex., les agents de dégivrage, les acides, les alcalis, etc.), nous recommandons l'installation de caniveaux de drainage avec des cadres en acier inoxydable et des grilles en acier inoxydable de haute qualité.

10. Les systèmes de caniveaux à grille (caniveaux) ne sont pas adaptés à la pose en travers de la chaussée sur les autoroutes et les voies rapides.

11. Le système de caniveau doit être contrôlé à intervalles réguliers (au moins 1 x par an) pour vérifier qu'il n'est pas encrassé et qu'il fonctionne correctement, et doit être nettoyé si nécessaire, en particulier l'avaloir avec le panier à sédiment.

i Les mêmes directives de montage s'appliquent par analogie aux avaloirs.

Classe de charge	A 15 kN	B 125 kN	C 250 kN	D 400 kN	E 600 kN
Qualité du béton – fondation selon EN 206-1*	C 16/20	C 20/25	C 20/25	C 25/30	C 25/30
Largeur : X	≥ 8 cm	≥ 10 cm	≥ 15 cm	≥ 20 cm	≥ 20 cm
Hauteur : Y	Hauteur du caniveau – 5 cm (mini – 3 cm)			Hauteur de construction du caniveau	
Épaisseur : Z	≥ 8 cm	≥ 10 cm	≥ 15 cm	≥ 20 cm	≥ 20 cm
Armature constr.	non requis				requis

* La qualité du béton est une exigence minimale et doit être adaptée aux exigences locales.

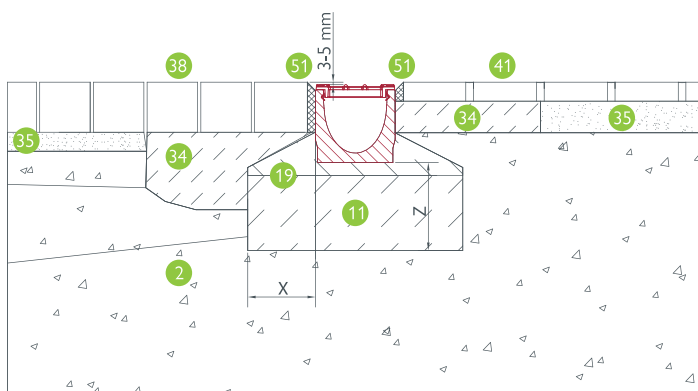

BG-FILCOTEN® light, LN 100: Pavage – Dallage, cl. A – C

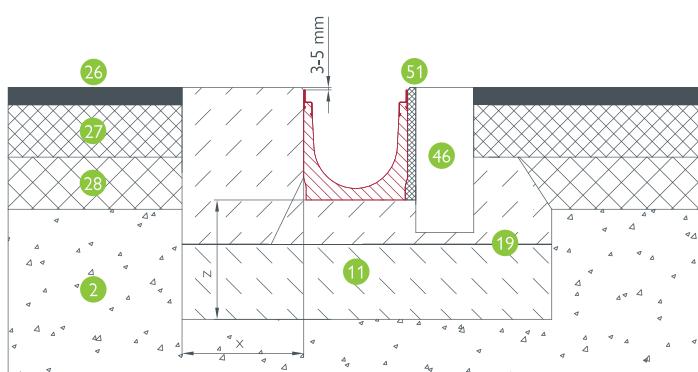

BG-FILCOTEN® tec, LN 100: Asphalte – Pierre de parement/coureur en béton, cl. C

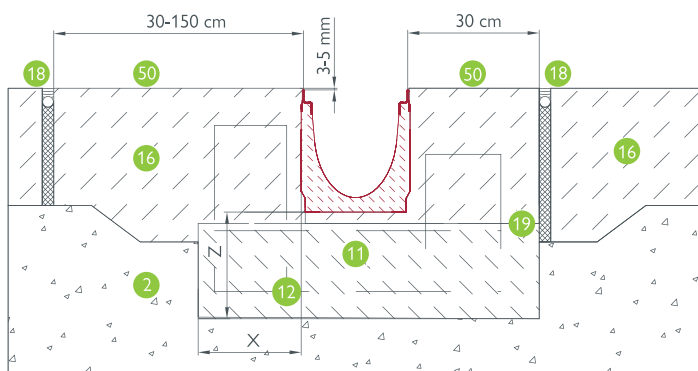

BG-FILCOTEN® pro, LN 100: Béton – Béton, cl. D – E

Légende:

- 2 Couche de gravier porteuse
- 11 Béton d'enrobage selon le dimensionnement statique
- 12 Classe E: Renforcement de la construction
- 16 Revêtement de béton
- 18 Joint d'expansion
- 19 Joint de construction
- 26 couche supérieure
- 27 Gravier bitumineux
- 28 Couche porteuse en bitume
- 34 Lit de mortier
- 35 Lit de gravillon
- 38 Pavés
- 41 Revêtement en grès
- 46 Bordure béton
- 50 Joint apparent transversal tous les 6 m à la jonction des caniveaux, alternative-ment Armature constructif ou selon la statique
- 51 Joint de scellement

BG-FILCOTEN® one opa, one & one urban

1. La pose des caniveaux BG-FILCOTEN® one s'effectue sur une fondation en béton selon EN 206-1 ou en béton monocouche selon RVS 08.18.01. Un lit de mortier d'au moins 2 cm doit être prévu pour les sols en béton durci. Selon les exigences statiques, une cale d'appui latérale, un revêtement de béton ou un renforcement supplémentaire peut être nécessaire – voir le tableau et les sections pour plus de détails.

2. Commencez par déplacer le tronçon de caniveau au niveau de l'élément de base. Veillez à ce que la partie inférieure soit installée à la bonne hauteur et dans la bonne position pour le raccordement du tuyau de canalisation et du caniveau. En présence de plusieurs éléments d'écoulement dans une même ligne, il convient d'apporter un soin particulier au montage des parties inférieures en hauteur et en position correcte.

3. Les deux faces d'un élément de caniveau suivant peuvent être raccordées à l'élément précédent, car le système de rainures/languettes/tenons est sans sens d'écoulement – c'est pourquoi aucune flèche indiquant le sens d'écoulement est apposée sur les caniveaux.

4. Nous recommandons d'utiliser le profilé d'étanchéité emboîtable au niveau des joints des éléments de caniveau. L'étanchéité des joints peut également être réalisé avec des matériaux d'étanchéité traditionnels (par ex. matériau d'étanchéité monocomposant à base de PU) au cours du travail de pose – pour la description des matériaux et la détermination des quantités, voir le système d'étanchéité BG. – www.say.bg/sealing_system.

5. Avant la pose de la couche de finition, le caniveau doit être protégé contre les salissures – par exemple au moyen d'un film de protection. Lors du compactage de la superstructure et de la couche de finition (asphalte, pavés, béton, etc.) les caniveaux ne doivent pas être endommagés.

6. En cas d'apparition de forces horizontales (p. ex. surfaces en béton, pente du terrain, etc.), il faut prévoir un joint de dilatation suffisamment dimensionné dans la zone de raccordement à la chaussée, à une distance de 30 à 150 cm de la ligne de caniveau (exception : caniveaux monolithiques en zone urbaine jusqu'à la classe D 400). Il faut s'assurer que les forces dues à la dilatation thermique (surfaces en béton ou en pavés) ne peuvent en aucun cas agir sur la paroi du caniveau. Les joints d'expansion doivent être disposés et réalisés en conséquence. Ceci est également valable pour les couches de base stabilisées au ciment dans la superstructure. Les garnitures de joints doivent être choisies dans un matériau approprié. Les joints d'expansion transversaux à la ligne de caniveaux doivent être disposés dans les surfaces en béton adjacentes de manière à passer par un joint de caniveau.

7. Afin d'éviter des fissures de contrainte incontrôlées dans une paneressse de béton le long d'une ligne de caniveaux, des joints à fissures contrôlées ou des joints de dilatation doivent être prévus à intervalles réguliers (selon les règles techniques en usage) et selon les spécifications d'un calcul statique. Les joints doivent être réalisés au niveau d'un joint d'élément de caniveau perpendiculairement à la ligne de caniveaux. Le nombre et l'espacement des joints dépendent également de la qualité du béton, des températures ambiantes pendant le bétonnage et du traitement du béton et doivent être considérés en conséquence.

8. Les revêtements en pavés pour lesquels des forces de poussée peuvent se produire doivent être reliés par adhérence à l'appui dorsal. Pour ce faire, les trois premières rangées de pavés (sur la ligne de

caniveaux) peuvent être placées dans un lit de béton. Les joints doivent être remblayés avec des minéraux. Les forces de cisaillement du pavage ne doivent pas agir directement sur les parois du caniveau (par ex., dilatation thermique, forces de freinage...). Les directives techniques respectives pour la production de surfaces de pavage en construction collée ou non collée doivent être respectées en conséquence.

9. Toutes les couches de finition adjacentes doivent être durablement surélevées de 3 à 5 mm que la surface du caniveau afin d'éviter tout dommage mécanique aux éléments du caniveau (par ex. le déneigement) et de garantir l'écoulement de l'eau.

10. Pour les éléments de révision et les avaloirs, y compris la partie inférieure, les mêmes directives de montage s'appliquent par analogie.

11. Le système de caniveau doit être contrôlé à intervalles réguliers (au moins 1 x par an) pour vérifier qu'il n'est pas encrassé et que son fonctionnement est correct, et nettoyé si nécessaire – en particulier l'élément de l'avaloir avec le panier à sédiments.



Les plans d'installation sont généralement des exemples valables. Vous trouverez des détails et d'autres informations sur notre site Internet sous www.bg-graspointner.com ou contactez directement nos techniciens d'application en cas de situations de montage différentes.

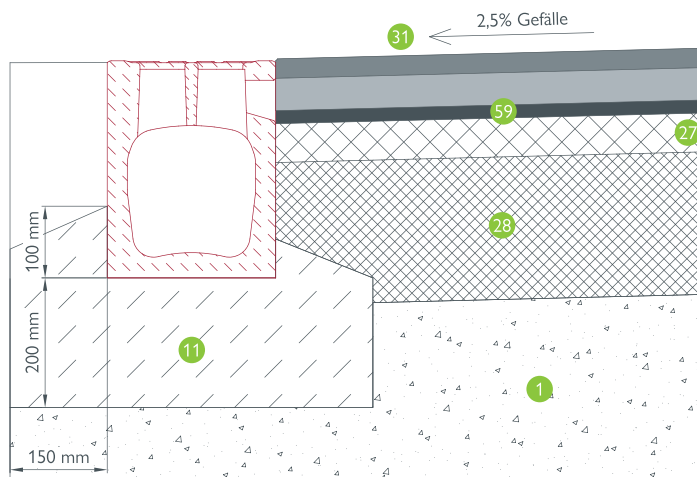

BG-FILCOTEN® one opa, LN 200: asphalte bicouche à pores ouverts, cl. D

Classe de charge	A 15 kN	B 125 kN	C 250 kN	D 400 kN	E 600 kN
Qualité du béton – fondation selon EN 206-1*	C 16/20	C 20/25	C 20/25	C 25/30	C 25/30
Largeur : X	≥ 8 cm	≥ 10 cm	≥ 15 cm	≥ 20 cm	≥ 20 cm
Hauteur : Y	Hauteur du caniveau – 5 cm (mini – 3 cm)			Hauteur de construction du caniveau	
Épaisseur : Z	≥ 8 cm	≥ 10 cm	≥ 15 cm	≥ 20 cm	≥ 20 cm
Armature concrète	non requis				requis

* La qualité du béton est une exigence minimale et doit être adaptée aux exigences locales. La classe F 900 doit être clarifiée sur demande auprès de notre service technique d'application.

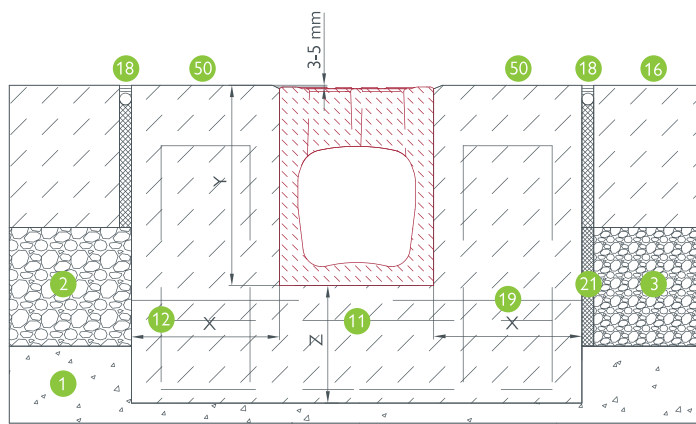

BG-FILCOTEN® one, LN 150: Béton – Béton, cl. D – F

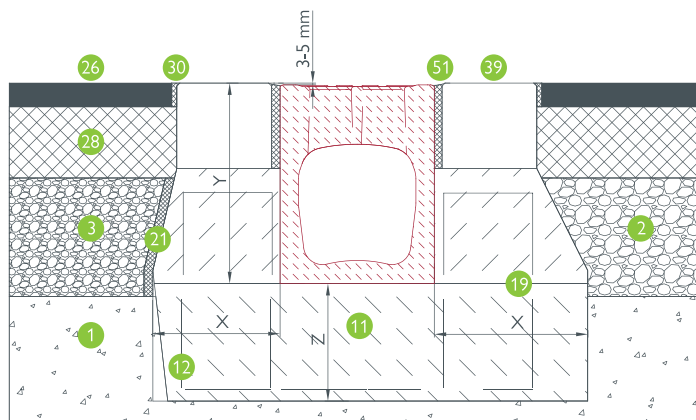

BG-FILCOTEN® one, LN 150: Asphalte – Asphalte, cl. D – F

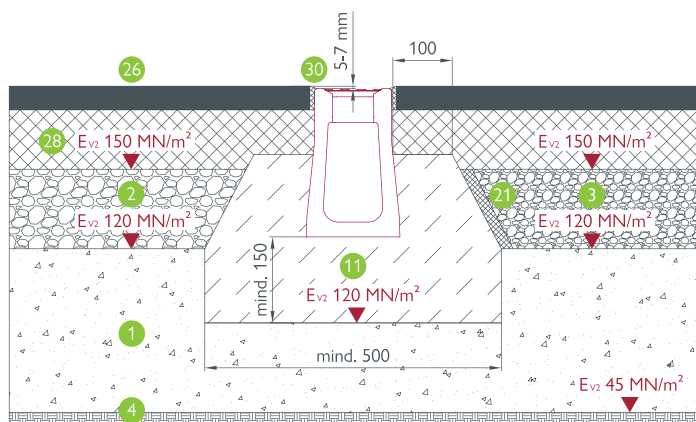

BG-FILCOTEN® one urban, LN 100: Asphalte – Asphalte, cl. A – D
zone urbaine, moyenne charges par roue

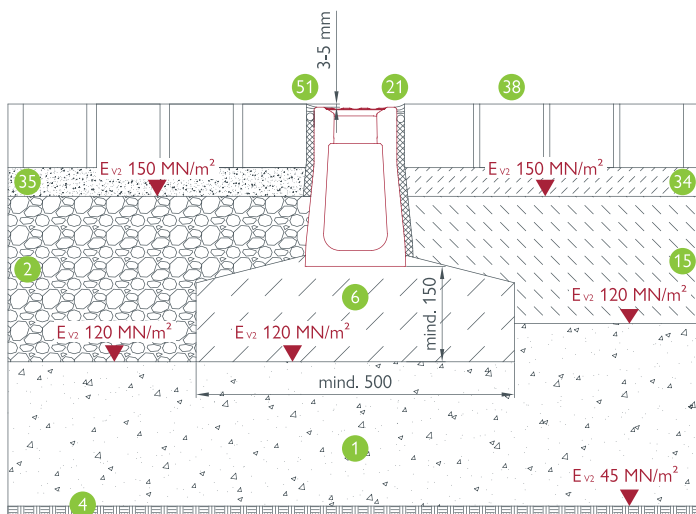

BG-FILCOTEN® one urban, LN 100: Pavage – Pavage, cl. A – C

Légende:

- 1 Couche de protection antigel
- 2 Couche de gravier porteuse
- 3 Barre de ciment couche de gravier
- 4 Sous-structure Planum
- 6 Béton d'assise plein
- 11 Béton d'enrobage selon le dimensionnement statique
- 12 Classe E: Renforcement de la construction
- 15 Béton de drainage
- 16 Revêtement de béton
- 18 Joint d'expansion
- 19 Joint de construction
- 21 Joint de dilatation
- 26 Couche fin
- 27 Couche de liaison en asphalte
- 28 Couche de base en asphalte
- 30 Bande de jointement bitumineuse
- 31 Asphalte à pores ouverts
- 34 Lit de mortier
- 35 Lit de gravillon
- 38 Pavés
- 39 Pavés de grand format
- 50 Joint apparent transversal tous les 6 m à la jonction des caniveaux, alternative: Armature constructif ou selon la statique
- 51 Joints de scellement sans cavité
- 59 Asphalte coulé

BG-FILCOTEN®

BG-FILCOTEN® parkline

1. La pose de BG-FILCOTEN® parkline s'effectue dans un évidement au-dessus d'une étanchéité de bâtiment fournie par le maître d'ouvrage – en fonction du système de revêtement de surface décrit dans l'appel d'offres.
2. Commencez par déplacer la ligne de caniveau à la jonction avec l'écoulement.
3. Les caniveaux sont placés dans la position souhaitée au moyen de béton à consistance de terre humide (ponctuellement), puis remplis de mortier de scellement – pour les détails, voir les coupes.
4. Les joints entre les différents corps de caniveaux peuvent être recouverts de être étanchéifiés ou collés avec un mastic approprié. – Pour la description des matériaux et la détermination des quantités, voir le système d'étanchéité BG. – www.say.bg/sealing_system.
5. Toutes les couches de revêtement adjacentes doivent être en pente vers le caniveau afin de garantir l'écoulement de l'eau.
6. Dans les zones où les attaques chimiques (p. ex. agents de dégel, acides, etc.) sont plus fréquentes, nous recommandons de nettoyer suffisamment souvent les conduites de drainage de la saleté et de les rincer à l'eau claire.



Les plans d'installation sont généralement des exemples valables. Vous trouverez des détails et d'autres informations sur notre site Internet www.bg-graspoiner.com ou contactez directement nos techniciens d'application en cas de situations de montage différentes.

Classe de charge	A 15 kN	B 125 kN	C 250 kN
Qualité du béton – fondation selon EN 206-1*	C 16/20	C 20/25	C 20/25
Largeur : X	≥ 8 cm	≥ 10 cm	≥ 15 cm
Hauteur : Y	Hauteur du caniveau – 5 cm (mini – 3 cm)		
Épaisseur : Z	≥ 8 cm	≥ 10 cm	≥ 15 cm
Armature concrète	non requis		

* La qualité du béton est une exigence minimale et doit être adaptée aux exigences locales. La classe F 900 doit être clarifiée sur demande auprès de notre service technique d'application.

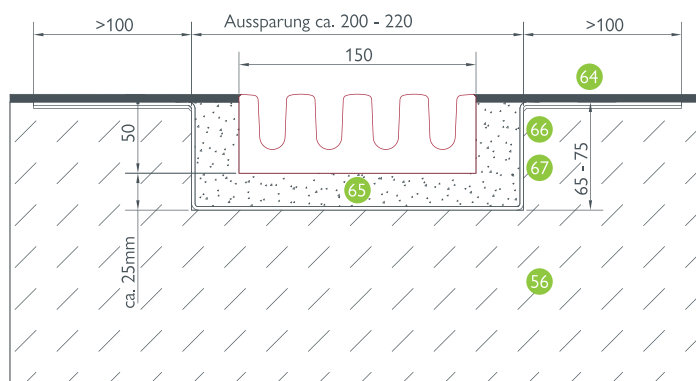

BG-FILCOTEN® parkline LN 150: Béton revêtu, cl. A – C

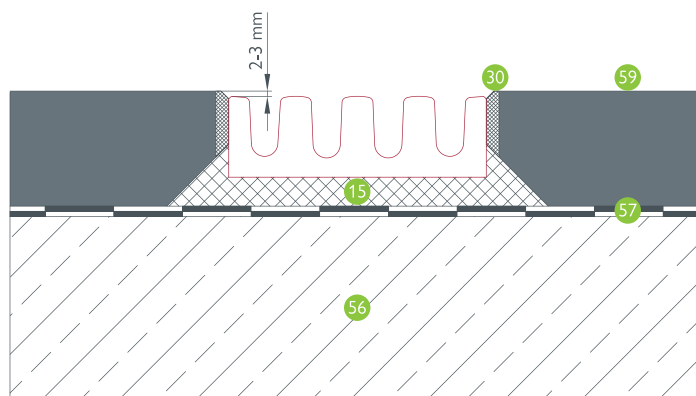

BG-FILCOTEN® parkline LN 150: Asphalte coulé, cl. A – C

Légende:

- 15 Béton de drainage
- 30 Bande de jointement bitumineuse
- 56 Couvercle acier-béton
- 57 Couche d'étanchéité bitumineuse
- 59 Asphalte coulé
- 64 Revêtement selon les instructions du planificateur, par ex. OS11b – env. 4-5 mm
- 65 Mortier de scellement
- 66 Couche de fond
- 67 Étanchéité armée d'un voile

A) BG-FILCOTEN® spot HD

B) BG-FILCOTEN® spot HD inspect

1. A+B Les instructions et exemples de pose suivants sont prévus pour des applications standards. Le lieu de montage selon EN 1433 doit être adapté aux conditions locales par le planificateur. Les normes et recommandations techniques en vigueur doivent être prises en considération. Pour les cas particuliers, veuillez contacter le service technique BG.

2. A La pose de l'avaloir de cour BG-FILCOTEN® spot HD se fait sur une fondation en béton d'environ 10 cm d'épaisseur selon EN 206-1. Un lit de mortier d'au moins 2 cm doit être prévu pour les fondations en béton durci. Une cale d'appui latérale est recommandée en cas de pose d'asphalte.

2. B La pose de l'avaloir de cour BG-FILCOTEN® spot HD inspect regard d'inspection, dans une zone à sollicitation légère à modérée, doit être réalisée avec une sortie directe sur la couche d'étanchéité. Assurez-vous que la surface sous l'étanchéité présente une capacité de portance suffisante (en particulier dans le cas d'isolations thermiques) afin d'éviter tout dommage mécanique de l'étanchéité, dû à des tassements. Pour des charges modérés à lourdes, contactez le service technique BG.

3. A+B Toutes les couches de finition adjacentes doivent dépasser en permanence de 3 à 5 mm, 5 à 7 mm pour de l'asphalte, au-dessus de la surface de l'avaloir de cour, pour éviter des dommages mécaniques (par ex., déneigement) et pour garantir l'écoulement de l'eau.

4. A Lors de la pose, tenez compte de la hauteur de l'avaloir de cour et commencez à ajuster les tuyaux de canalisation vers l'évacuation. Pour réaliser des hauteurs d'installation plus importantes, il est possible d'utiliser des éléments intermédiaires qui peuvent être ajustés (raccourcis) individuellement sur le chantier.

4. B Placez l'élément de socle pour regard d'inspection de manière centrée, au-dessus de l'écoulement pour toit plat existant. Ajustez le regard d'inspection à la hauteur souhaitée et placez-le sur l'élément de socle. En option, les éléments peuvent être collés à l'aide d'une colle ou d'un mortier de montage. Pour obtenir des hauteurs d'installation plus importantes, il est possible d'utiliser des éléments intermédiaires.

5. A+B Après la pose de l'avaloir de cour, remblayer et compacter uniformément de tous les côtés.

6. A+B Avant de réaliser le revêtement de sol adjacent, mettez en place la grille. Lors du compactage de la structure et de la couche de finition (asphalte, pavés, béton, etc.), veillez à ce que les éléments ne soient pas endommagés.

7. A+B Si des forces de cisaillement se produisent, les pavés doivent être reliés au calage de pose de l'avaloir. Pour ce faire, les trois premières rangées de pavés adjacents peuvent être placées dans un lit de mortier. Les joints doivent être remblayés avec des matériaux minéraux. Les forces de cisaillement du pavage ne doivent pas agir directement sur les parois de l'avaloir de cour (par ex., dilatation thermique, forces de freinage...)

Classe de charge	A 15 kN	B 125 kN	C 250 kN	D 400 kN	E 600 kN
Qualité du béton – fondation selon EN 206-1*	C 16/20	C 20/25	C 20/25	C 25/30	C 25/30
Largeur : X	≥ 8 cm	≥ 10 cm	≥ 15 cm	≥ 15 cm	≥ 15 cm
Épaisseur: Z	≥ 8 cm	≥ 10 cm	≥ 15 cm	≥ 20 cm	≥ 20 cm
Armature concrète	non requis				requis

* La qualité du béton est une exigence minimale et doit être adaptée aux exigences locales.

Informations techniques

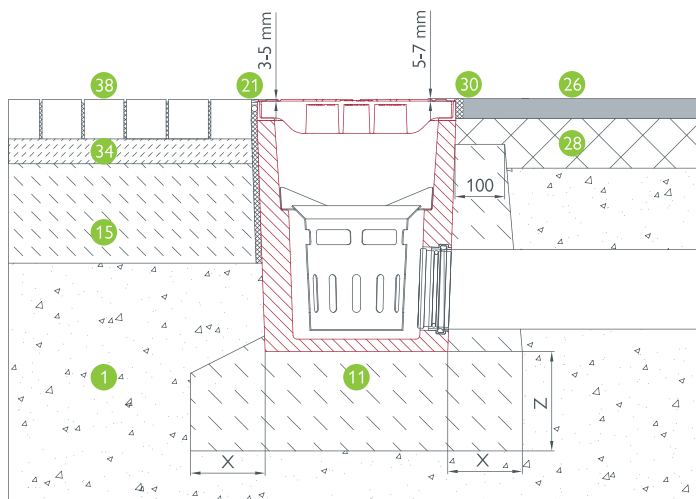

BG-FILCOTEN® spot HD: Pavage – Asphalte, cl. D – E

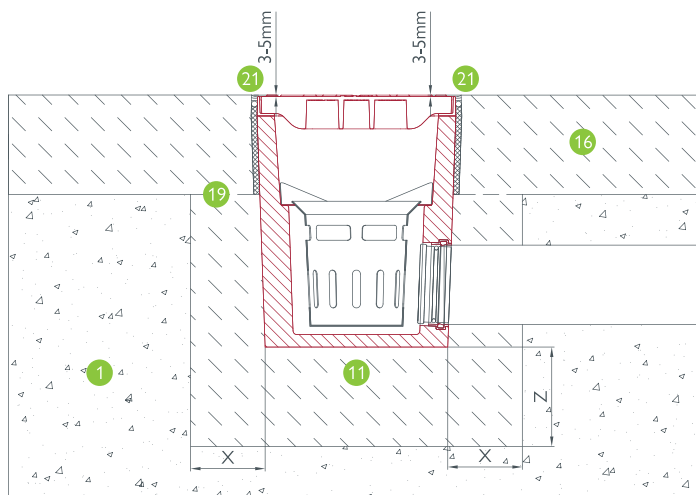

BG-FILCOTEN® spot HD: Béton – Béton, cl. D – E

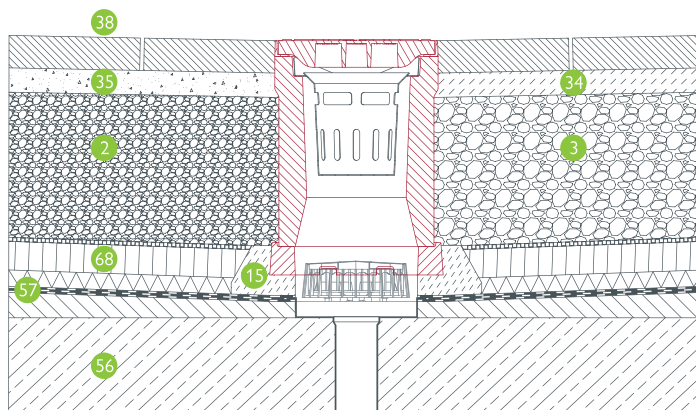

BG-FILCOTEN® spot HD inspect: Pavage, cl. A – C

Légende:

- 1 Couche de protection antigel
- 2 Couche de gravier porteuse
- 3 Barre de ciment couche de gravier
- 11 Béton d'enrobage selon le dimensionnement statique
- 15 Béton de drainage
- 16 Revêtement de béton
- 19 Joint de construction
- 21 Joint de dilatation
- 26 Couche fin
- 28 Couche de base en asphalte
- 30 Bande de jointement bitumineuse
- 34 Lit de mortier
- 35 Lit de gravillon
- 38 Pavés
- 56 Couvercle acier-béton
- 57 Couche d'étanchéité bitumineuse
- 68 Tapis de drainage

Remarques générales

Les instructions et exemples de pose suivants sont prévus pour des applications standard. La classe de charge et le lieu d'installation selon la norme EN 1433 doivent être adaptés aux conditions locales au niveau de la planification. Les règles et directives techniques généralement connues dans les milieux spécialisés doivent être prises en compte lors de l'installation. Pour les cas particuliers, veuillez contacter le service technique BG.

BG-CLASSIC® Caniveaux Type M

1. La pose des caniveaux BG-CLASSIC de type M (caniveaux standard, BGZ-S) s'effectue sur une fondation en béton selon EN 206-1 ou en béton monocouche selon RVS 08.18.01 en veillant à la pente des caniveaux dans l'excavation. La direction du flux est indiquée par une flèche (pour plus de détails, voir Tableau et dessin en coupe). Les éléments de caniveaux doivent toujours être mis en place avec des outils appropriés (par ex., un dispositif de levage BG).

2. Pour une fixation sécurisée de la grille pour le trafic routier, nous recommandons d'utiliser un verrouillage (Pince de brevet ou de maintien, SV), selon le domaine d'application. A partir de la classe D 400 kN, il est préférable d'utiliser un dispositif de fermeture (vissage, SV) conformément à la norme EN 1433.

3. Les joints entre les différents corps de caniveaux peuvent être étanchés et collés avec des mastics appropriés – Pour la description des matériaux et la détermination des quantités, voir le système d'étanchéité BG – www.say.bg/sealing_system.

4. Avant la construction de la surface de revêtement, insérez les grilles et, si nécessaire, boulonnez-les ou renforcez le caniveau contre la compression. Lors du compactage de la superstructure et de la couche de finition (asphalte, pavés, béton, etc.), veillez à ce que les caniveaux ne soient pas endommagés.

5. En cas de forces horizontales (par ex., surfaces de béton, pente du terrain, etc.), il faut prévoir un joint d'expansion de dimension suffisante dans la zone du raccordement à la chaussée, à une distance de 30 à 150 cm du caniveau. Les joints d'expansion transversaux à la ligne de caniveaux doivent être disposés dans les surfaces en béton adjacentes de manière à passer par un joint de caniveau.

6. Afin d'éviter des fissures de contrainte incontrôlées dans une paneress de béton le long d'une ligne de caniveaux, des joints à fissures contrôlées ou des joints de dilatation doivent être prévus à intervalles réguliers (selon les règles techniques en usage) et selon les spécifications d'un calcul statique. Les joints doivent être réalisés au niveau d'un joint d'élément de caniveau perpendiculairement à la ligne de caniveaux. Le nombre et l'espacement des joints dépendent également de la qualité du béton, des températures ambiantes pendant le bétonnage et du traitement du béton et doivent être considérés en conséquence.

7. Si des forces de cisaillement se produisent, les pavés doivent être reliés à la cale de soutien par friction. Pour ce faire, les trois premières rangées de pavés (sur la ligne de caniveaux) peuvent être placées dans un lit de béton. Les joints doivent être remblayés avec des minéraux. Les forces de cisaillement du pavage ne doivent pas agir directement sur les parois du caniveau (par ex., dilatation thermique, forces de freinage...). Les directives techniques respectives pour la production de surfaces de pavage en construction collée ou non collée doivent être respectées en conséquence.

8. Toutes les couches de revêtement adjacentes doivent être durablement surélevées de 3 – 5 mm par rapport à la surface du caniveau afin d'éviter les dommages mécaniques des éléments du caniveau (par exemple, le déneigement) et de garantir l'écoulement de l'eau.

9. Les systèmes de caniveaux à grille (caniveaux) ne sont pas adaptés à la pose en travers de la chaussée sur les autoroutes et les voies rapides.

10. Le système de caniveaux doit être contrôlé à intervalles réguliers (au moins une fois par an) pour vérifier s'il est contaminé et pour vérifier son fonctionnement, et il doit être nettoyé si nécessaire, notamment au niveau d'avaloir et du panier à sédiments.

BG-CLASSIC® Caniveaux Type I

1. La pose des caniveaux BG-CLASSIC type I (BIG I, BIG TANK) s'effectue sur une couche d'égailisation en béton. Nous recommandons de réaliser une fondation en béton dans la couche de gravier portante afin de pouvoir compenser les irrégularités dans le compactage de la couche portante.

Les points 2-10 des directives de montage de type M s'appliquent par analogie aux caniveaux de type I.

Dimensions voir tableau. Les caniveaux de type I ne nécessitent pas de cale d'appui/d'appui dorsal – une sécurité de position est en tout cas recommandée.



Les détails de pose des caniveaux BG-CLASSIC type I sont sur demande à clarifier avec notre service technique d'application.

Les mêmes directives de montage s'appliquent par analogie aux avaloirs.

Classe de charge	A 15 kN	B 125 kN	C 250 kN	D 400 kN	E 600 kN
Qualité du béton – fondation selon EN 206-1*	C 16/20	C 20/25	C 20/25	C 25/30	C 25/30
Largeur : X	≥ 8 cm	≥ 10 cm	≥ 15 cm	≥ 20 cm	≥ 20 cm
Hauteur : Y	Hauteur du caniveau – 5 cm (mini – 3 cm)			Hauteur de construction du caniveau	
Épaisseur : Z	≥ 8 cm	≥ 10 cm	≥ 15 cm	≥ 20 cm	≥ 20 cm
Armature concrète	non requis				requis

* La qualité du béton est une exigence minimale et doit être adaptée aux exigences locales. La classe F 900 doit être clarifiée sur demande auprès de notre service technique d'application.



- 1 Couche de protection antigel
- 2 Couche de gravier porteuse
- 3 barre de ciment
Couche de gravier
- 4 Sous-structure Planum
- 6 Béton d'assise en pleine surface
- 11 Fondation en béton selon le calcul statique
- 16 Revêtement de béton
- 18 Joint d'expansion
- 19 Joint de construction
- 26 couche supérieure
- 27 Couche de liaison en asphalte
- 28 Couche de base en asphalte
- 30 Bande de jointement bitumineuse
- 34 Lit de mortier
- 35 Lit de gravillon
- 38 Pavés
- 51 Scellement de joints sans retassures

[illegible]

BG-FLEX FA et glass Caniveaux de façade

Exigences normatives pour les caniveaux de façade

Les hauteurs de raccordement pour l'étanchéité des toitures sont régies par la norme SIA 271 (Étanchéité des bâtiments). Avec l'utilisation de caniveaux de drainage devant les éléments de portes et de fenêtres, des hauteurs de raccordement plus faibles sont autorisées.

Pour les raccordements de l'étanchéité aux éléments de fenêtres/portes sans utilisation d'un caniveau de drainage, une hauteur de raccordement d'au moins 60 mm au-dessus du revêtement de sol/de la couche d'usure doit être respectée.

Dans les circonstances suivantes, la hauteur de raccordement peut être réduite :

- La pente doit s'éloigner du raccordement
- Les fenêtres et les éléments de porte doivent être adaptés à un raccord d'étanchéité
- utilisation d'un caniveau de drainage d'une hauteur d'au moins 30 mm et d'une section de drainage d'au moins 2000 mm² (par ex. BG-FLEX FA RB 130 avec hauteur de construction 50 mm ou plus)
- Hauteur de raccordement d'au moins 25 mm au-dessus du revêtement de sol/de la couche d'usure

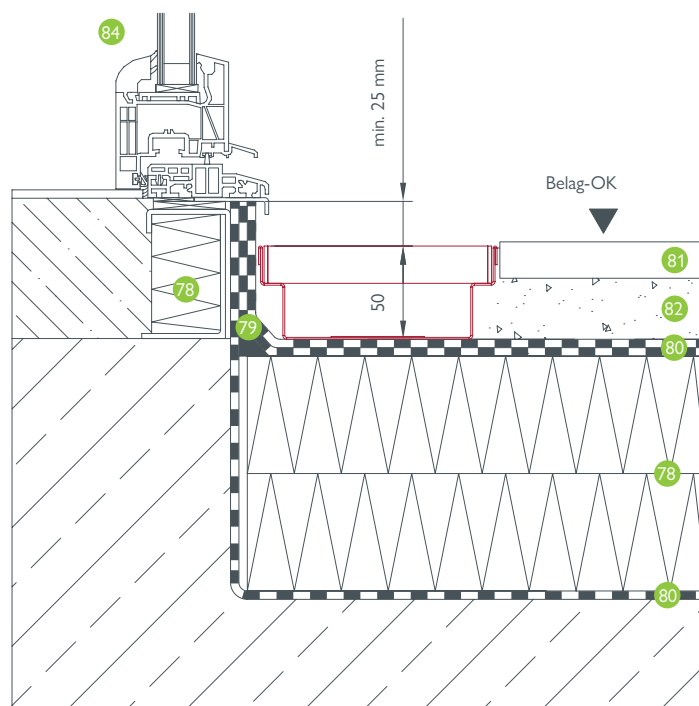

BG-FLEX FA Caniveau de façade, RB 130, montage sur porte



Notre service technique se fera un plaisir de répondre à toutes les questions détaillées. N'hésitez pas à nous contacter!



NOTE: Les éléments de caniveau galvanisés ne doivent pas être posés sur un mortier de chaux ou de ciment frais ou être jointoyés avec du silicone acétique afin d'éviter une corrosion accrue.

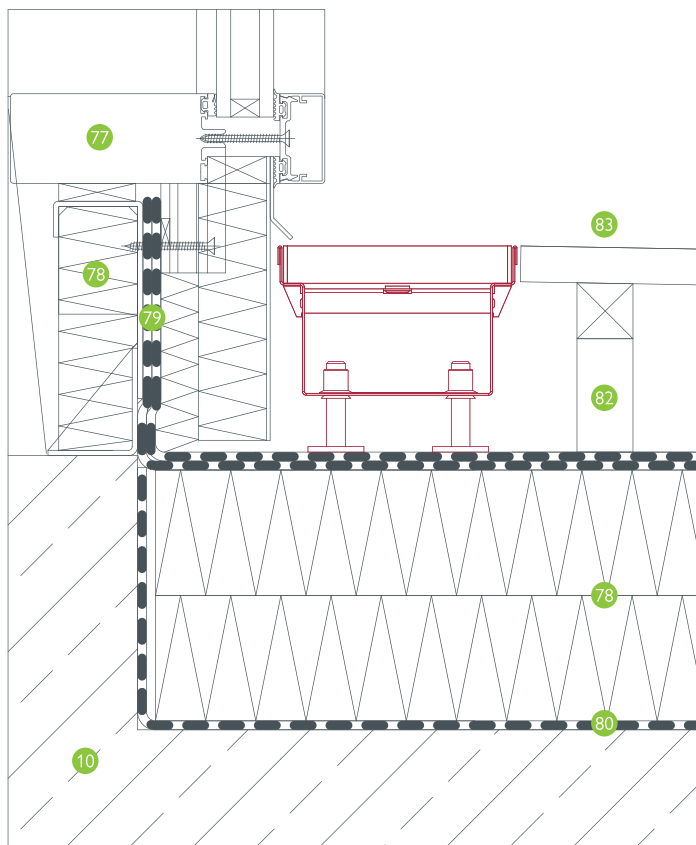

BG-FLEX FA caniveau de façade, RB 130, façade en verre

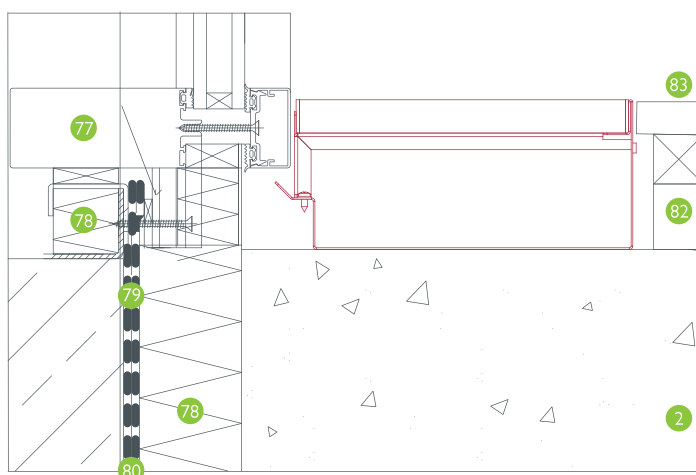

BG-FLEX glass caniveau de façade, RB 200, façade en verre

Légende:

- 2 Couche de gravier porteuse
- 10 Fondation en béton
- 77 Construction de la façade
- 78 Isolation thermique
- 79 Hauteur minimale de raccordement selon SIA 271
- 80 Feuille d'étanchéité
- 81 Structure du sol
- 82 Sous-construction selon le planificateur: par ex. lit de gravier
- 83 Revêtement: par ex. planches de terrasse
- 84 Construction de la porte

A) BG-FLEX omega

B) BG-FLEX sigma tec

1) A+B Les consignes d'installation et de maintenance de BG et les exemples d'installation suivants sont destinés à des applications standards. La classe de charge et le lieu d'installation selon la norme EN 1433 doivent être adaptés aux conditions locales au niveau de la planification. Les règles et directives techniques généralement connues dans les milieux spécialisés doivent être prises en compte. Pour les cas particuliers, veuillez contacter le service technique BG.

2.1) A+B Il faut prévoir un évidement selon les exemples de montage afin de pouvoir réaliser un coulage de résine époxy ou bien le caniveau est bétonné avec la dalle de sol.

2.2) A+B Les éléments de caniveau doivent être posés sur le lieu d'installation conformément au plan de pose/aux instructions de montage et être correctement tournés afin de pouvoir réaliser un raccord à brides étanche – il faut veiller à ce que les brides aient la même taille/hauteur.

2.3) A Tout d'abord, la tubulure ou la partie d'écoulement est raccordée à la canalisation d'eaux usées et mise à niveau en hauteur à l'aide de l'écrou inférieur des pieds (ne pas encore serrer le deuxième écrou) – bord de la canalisation environ 1 – 1,5 mm en dessous du niveau du sol fini.

2.3) B Tout d'abord, la tubulure ou la partie d'écoulement est raccordée à la canalisation d'eaux usées et mise à niveau en hauteur à l'aide de l'écrou inférieur des pieds (ne pas encore serrer le deuxième écrou) – bord de la canalisation environ 1 – 1,5 mm en dessous du niveau du sol fini. Si un cadre d'avaloir ou un avaloir est utilisé (au lieu d'un raccordement à un conduit), placez-le d'abord au-dessus de l'avaloir et mettez-le à niveau en conséquence.

2.4) A+B Nettoyer soigneusement les brides des éléments de caniveau (les salissures doivent être éliminées) et les visser entre elles, joint compris - le matériel de vissage est compris dans la livraison standard.

2.5) A+B Lors du boulonnage des brides, veillez à ce que la ligne de caniveaux soit exactement alignée (guide d'alignement, ligne horizontale).

2.6) A+B Une fois que l'alignement et le nivellement de l'ensemble du train de tiges ont été réalisés, celui-ci doit être sécurisé contre tout glissement lors du bétonnage ou du coulage - pour cela, cheviller les pieds ou les bétonner localement et serrer le deuxième écrou (en haut).

2.7) A+B Il est recommandé de protéger les éléments de caniveau contre les salissures lors du bétonnage/du coulage (par ex. en les masquant).

2.8) A Lors du bétonnage ou du coulage, il faut insérer une pièce intermédiaire qui réalisera plus tard la rainure pour un avaloir très élastique entre la paroi du caniveau et le sol.

2.8) B La bande de revêtement doit être coulée dans du béton/scellée de manière uniforme.

2.9) A+B Lors de la mise en place de la masse de scellement, il faut veiller à ce qu'elle enveloppe entièrement le contour extérieur du caniveau et qu'il n'y ait pas de bulles. Le caniveau doit adhérer à 100 %. Si ce n'est pas le cas, le corps du caniveau pourrait plus tard se déformer sous la charge.

2.10) A+B Lors de la mise en place et du vibrage du béton, il faut veiller à ce que le caniveau ne change ni de forme, ni de position.

3) A Entre le caniveau BG-FLEX omega et le raccordement à la chaussée, nous recommandons de créer un joint d'entretien. Le joint d'entretien doit être réalisé avec une masse d'étanchéité très élastique. Réalisez le revêtement selon les spécifications du fabricant de revêtement.

4) A Toutes les surfaces de revêtement adjacentes doivent être durablement surélevées d'environ 1 à 1,5 mm par rapport à la surface du caniveau afin de garantir un écoulement correct de l'eau.

5) A+B Travaux de nettoyage et d'entretien: Dans les zones où il faut s'attendre à des attaques chimiques accrues (par ex. agents de dégel, acides, bases, ...), nous recommandons de nettoyer régulièrement les caniveaux afin d'éviter les dépôts.

BG-FLEX stone

Le bac en pierre amovible peut être rempli par le client avec les dalles de la terrasse de la surface adjacente et peut être facilement retiré à tout moment à des fins de nettoyage. Les supports pour le bac à pierres peuvent être fixés dans des pattes d'ancrage, adaptées à une épaisseur de panneau de 20 ou 30 mm. Le corps du caniveau présente un biseau sur un côté afin de ne pas entrer en conflit avec une cale d'étanchéité ou une gorge dans la zone d'un acrotère ou d'autres éléments de construction montants.

Le corps du caniveau doit être posé dans du béton drainant ou dans un lit de gravier. En cas de construction liée, il est indispensable de poser un joint élastique permanent/un cordon circulaire sur le caniveau afin d'absorber les forces de poussée.

BG-FLEX TM Caniveau de terrasse

Le caniveau pour terrasses est utilisé pour le drainage des terrasses en association avec les dalles de pavage. Grâce à sa faible hauteur de 30 mm, elle peut être posée entre les dalles de béton à n'importe quel endroit sur les gravillons de la terrasse, sans qu'il soit nécessaire de prévoir un support spécial.

BG-FLEX TE

Caniveau à fentes pour terrasse

Le caniveau à fente pour terrasses est utilisé pour le drainage des terrasses et des jardins. Le grand avantage est que ce caniveau permet le drainage sur deux niveaux – le revêtement de sol et la dalle de sol sous-couche.

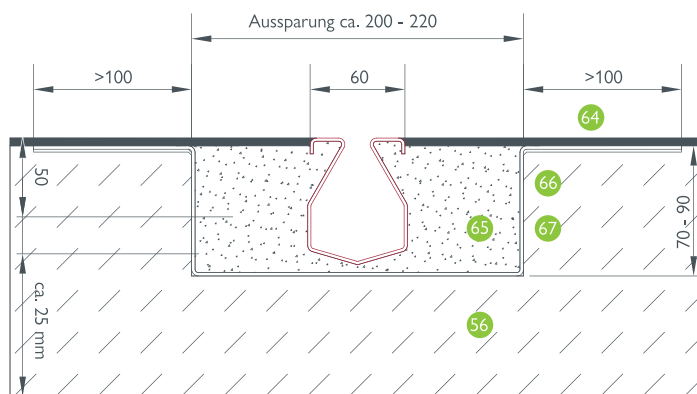

NOTE: Les éléments de caniveau galvanisés ne doivent pas être posés sur un mortier de chaux ou de ciment frais ou être jointoyés avec du silicone acétique afin d'éviter une corrosion accrue. Notre service technique se fera un plaisir de répondre à toutes les questions détaillées. N'hésitez pas à nous contacter!

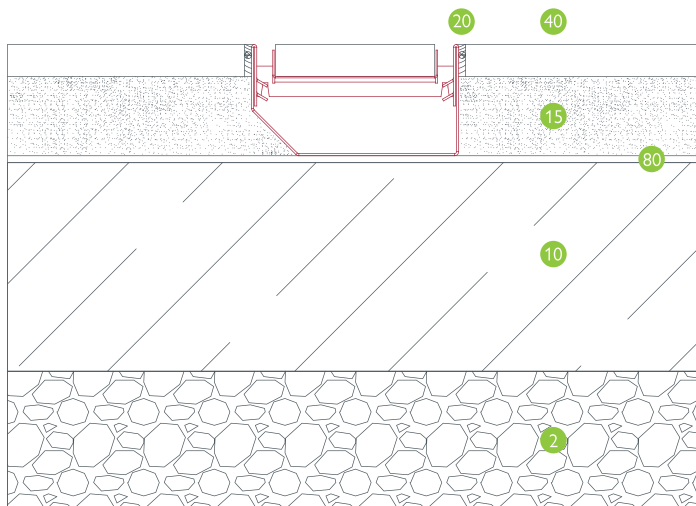

BG-FLEX stone, LN 150, Dallage

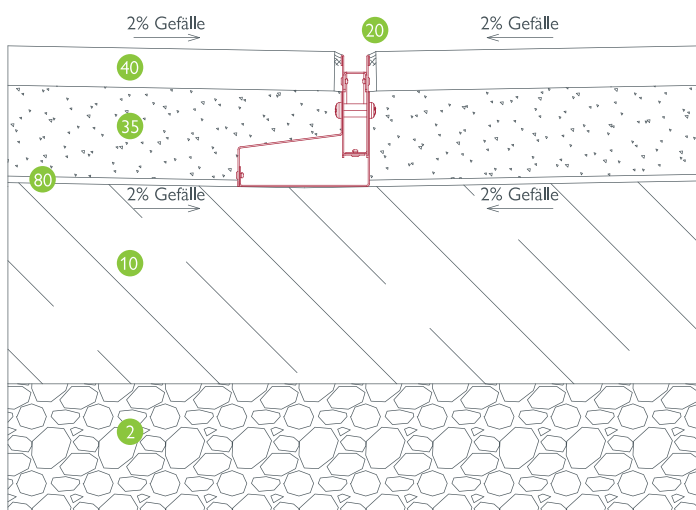

BG-FLEX TE Grille à fentes pour terrasse, LF 18, sur Dalle béton

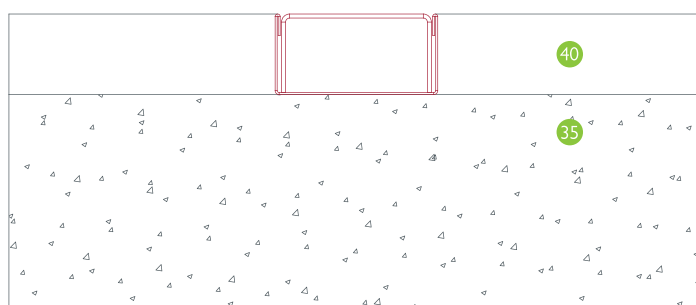

BG-FLEX TM Caniveau de terrasse, RB 60, Dallage

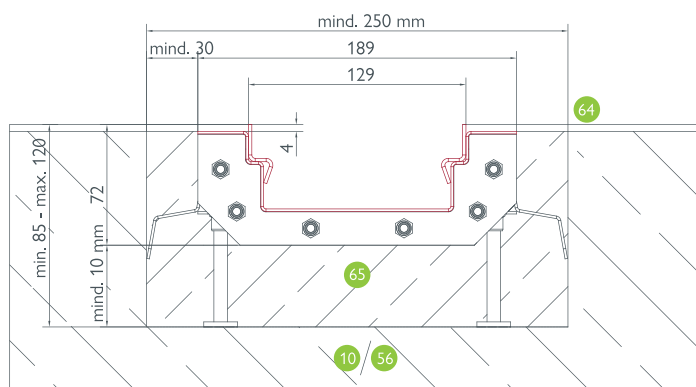

BG-FLEX sigma tec, LN 150, revêtement, cl. C

Légende:

- 2 Couche de gravier porteuse
- 10 Fondation en béton
- 15 Béton de drainage
- 20 Jointoiement à élasticité permanente
- 35 Lit de gravillon
- 40 Dallage
- 56 Couvercle acier-béton
- 64 Revêtement selon les spécifications du planificateur p.ex. OS11b Triflex ProDeck – ca. 4-5 mm
- 65 Mortier de scellement, par ex. Triflex scellement de cadres de regards ou équivalent
- 66 Couche de fond, par ex. Triflex Cryl Primer 276 ou équivalent
- 67 Étanchéité armée d'un non-tissé, par ex. Triflex pro Detail ou équivalent
- 80 Feuille d'étanchéité

BG-FLEX base Caniveaux de socle

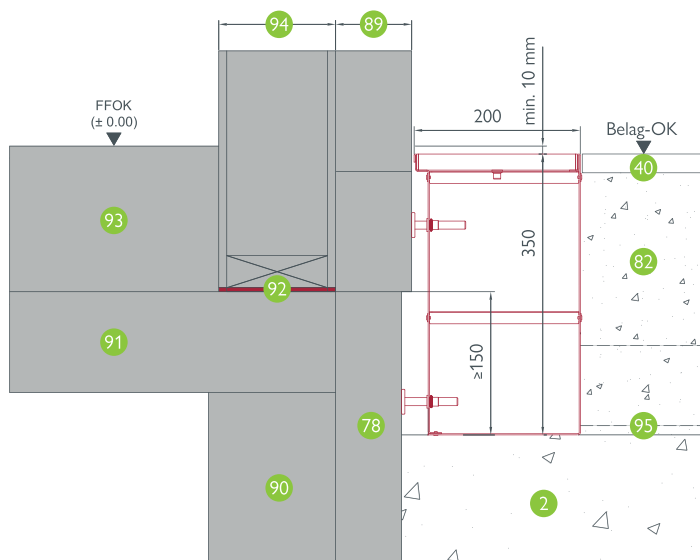

BG-FLEX base Caniveaux de socle, RB 200, Raccord mural

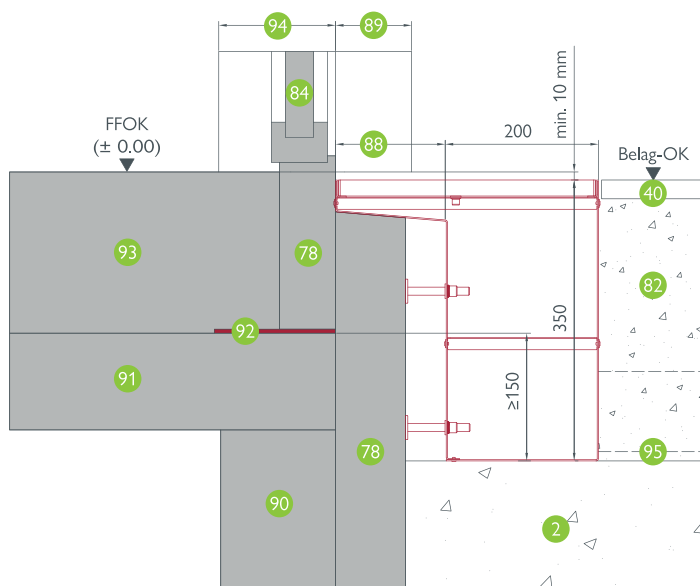

BG-FLEX base Caniveaux de socle, RB 200, Raccordement de porte

Légende:

- 2 Couche de gravier porteuse
- 40 Dallage
- 78 Isolation thermique
- 82 Sous-construction selon le planificateur:
par ex. lit de gravier
- 84 Structure de porte
- 88 Décroché ajustable; calage complet
- 89 Enduit acrylique / Façade en bois
- 90 Mur de cave
- 91 Plafond en béton
- 92 Niveaux de seuils
- 93 Structure du sol
- 94 Mur en construction bois
- 95 Possibilité de raccordement pour
tuyau externe d'évacuation/de drainage



Pour les bâtiments en bois, il faut également respecter les dispositions de la norme DIN 68800 « Préservation du bois » dans sa version actuelle !



NOTE: Les éléments de caniveau galvanisés ne doivent pas être posés sur un mortier de chaux ou de ciment frais ou être jointoyés avec du silicone acétique afin d'éviter une corrosion accrue.

Notre service technique se fera un plaisir de répondre à toutes les questions détaillées.
N'hésitez pas à nous contacter!





BG-ROAD LEFIX®

Plaques de banquet

NOUVELLE CONSTRUCTION

(avant la pose de la chaussée)

1. Avant de réaliser les fondations en béton pour la dalle d'accotement, il faut poser une couche portante suffisamment solide (par ex. couche antigel), sans liant. Capacité portante (module de déformation EV2) de la couche de base dans la catégorie de charge B au moins 100 MPa et dans la catégorie C au moins 120 MPa. Voir fiche d'information M BB édition 2024.
2. Réalisation des fondations pour la dalle d'accotement en béton C 16/20 d'une épaisseur minimale de 20 cm (compacté) – voir détail de pose.
3. La face inférieure de la dalle d'accotement doit être suffisamment humidifiée avant la pose. Poser ensuite les dalles d'accotement sur le béton de fondation encore frais et déjà compacté à l'aide d'un marteau en caoutchouc. Pour améliorer l'adhérence de la dalle d'accotement au béton de fondation, il est judicieux d'utiliser un agent d'adhérence. Voir fiche d'information M BB.
4. Réaliser l'appui dorsal nécessaire (cale d'appui) jusqu'à environ 4 cm en dessous du bord supérieur de la dalle de banquet 'frais sur frais' avec une largeur d'au moins 10 cm (voir détail de pose). Une cure du béton pour la fondation et l'appui dorsal doit être effectuée (faire particulièrement attention aux conditions météorologiques pendant la construction).
5. La pose des couches de roulement directement adjacentes à la dalle d'accotement a lieu après un durcissement suffisant du béton de fondation. Cela permet de garantir un travail stable en position contre la dalle d'accotement. Le raccord de la couche de roulement en asphalte doit être durablement plus haut de 5 à 7 mm que la surface de la plaque d'accotement afin d'éviter les dommages mécaniques (par ex. déneigement) et d'assurer l'étanchéité. Exécution du raccordement plaque d'accotement/couverture bitumineuse selon ZTV Asphalt-StB.
6. Entre les dalles d'accotement, la largeur des joints doit être d'au moins 3 mm – pas de pose 'grinçante'. Le remplissage des joints se fait de manière appropriée par le bas avec 2/3 de matériau de lit et par-dessus 1/3 de sable calcaire concassé 0/2 mm (pas de jointoiement au mortier).

Remarques générales sur l'installation et le montage

1. Pour la réalisation d'accotements avec des éléments de fixation préfabriqués, nous recommandons de respecter la fiche technique M BB, édition 2024 comme état de la technique.
2. Nous recommandons en principe la pose de la dalle d'accotement en version liée (catégorie de charge B et C). Catégorie de charge C en accord avec notre service technique clientèle pour le montage.
3. La pose en version non liée (catégorie de charge A) n'est recommandée que si le passage occasionnel de voitures indiqué est garanti et qu'un montage sur une chaussée existante ou déjà réalisée est effectué.
4. La pose des dalles d'accotement doit être effectuée avec des outils appropriés (p. ex., un dispositif de levage BG ou appareil de levage par le vide, ...) et des appareils de levage adaptés (p. ex. grue mobile, pelleteuse, ...).

RÉNOVATION

(ajout à la chaussée existante ou déjà construite)

1. Découpe verticale du bord de la chaussée (couches de surface) et enlèvement des couches dans les règles de l'art.
2. Enlèvement du matériau de l'accotement existant jusqu'à la profondeur requise (sol porteur ou épaisseur de la couche de base) et la largeur requise pour la nouvelle stabilisation d'accotement. Prise en compte d'un espace de travail (au moins 30 cm) pour la réalisation de l'accotement prévu, y compris les fondations.
3. Réalisation d'une couche portante suffisamment solide (par ex. couche antigel) jusqu'au niveau requis. Capacité portante (module de déformation EV2) de la couche de base dans la catégorie de charge A min. 100 MPa – voir fiche technique M BB édition 2024.
4. Si le montage doit être effectué en exécution liée, voir montage **'Nouvelle construction' à partir du point 2.**
5. En cas de pose en construction non liée, le matériau du lit de pose doit être appliqué sur la couche de base compactée et la dalle d'accotement doit être posée en conséquence. Le compactage du matériau de fondation jusqu'à la stabilité doit être effectué à l'aide d'outils de vibration appropriés. Un remblai pour la réalisation d'une cale d'appui doit être mis en place derrière la dalle d'accotement et compacté (voir détail de mise en place).
6. La pose des couches de chaussée adjacentes à la plaque d'accotement est ensuite effectuée. Le raccord de la couche de roulement en asphalte doit être durablement plus haut de 5 à 7 mm que la surface de la plaque d'accotement afin d'éviter les dommages mécaniques (par ex. déneigement) et d'assurer l'étanchéité. Exécution du raccordement plaque d'accotement/couverture bitumineuse selon ZTV Asphalt-StB.
7. Entre les dalles d'accotement, il faut respecter la largeur des joints d'au moins 3 mm - pas de pose 'grinçante'. Le remplissage des joints se fait de manière appropriée par le bas avec 2/3 de matériau de lit et par-dessus 1/3 de sable calcaire concassé 0/2mm (pas de jointoiement au mortier).

5. Il convient d'empêcher le passage des véhicules en l'absence de couche de roulement (p. ex. revêtement fin en asphalte pendant la période de construction) afin d'éviter d'endommager la plaque d'accotement.
6. La plaque d'accotement ne sert pas à élargir la chaussée, mais à sécuriser le bord de la chaussée dans la zone d'accotement – une circulation permanente au sens d'une chaussée n'est pas autorisée.
7. En cas d'utilisation de plaques d'accotement avec des trous d'insertion pour les poteaux de guidage, ceux-ci doivent être maintenus libres pendant la pose et la profondeur d'insertion complète des poteaux de guidage doit être assurée.

Vous avez besoin d'aide pour votre projet ?

Notre support technique se fera un plaisir de vous conseiller et d'établir pour vous une offre de projet complète.
office.ch@bg-graspointner.com

Dalle d'accotement sur lit de gravillons (catégorie de charge A)

env. 5 cm de gravillons 5/8

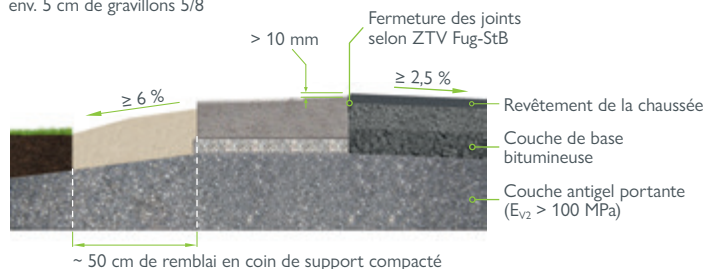

Dalle d'accotement dans le béton de fondation (catégorie de charge B, C)

Fondation en béton, y compris cale de soutien

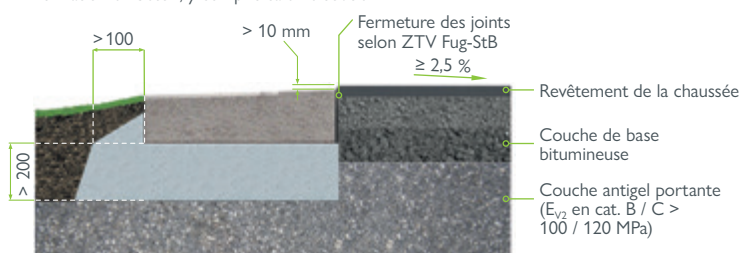

Rayons intérieurs:

- > 4 m – BG-ROAD LEFIX® 250/500
- > 6 m – BG-ROAD LEFIX® 450/500
- > 16 m – BG-ROAD LEFIX® 1000/500

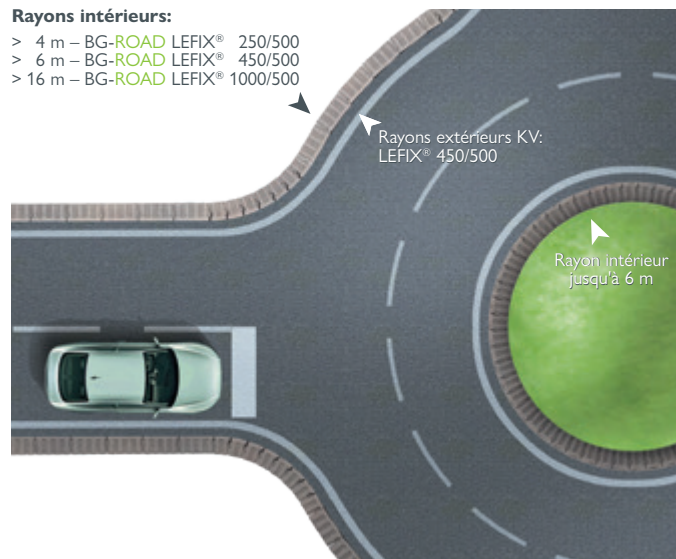

Exemple de pose: Rond-point avec différents rayons

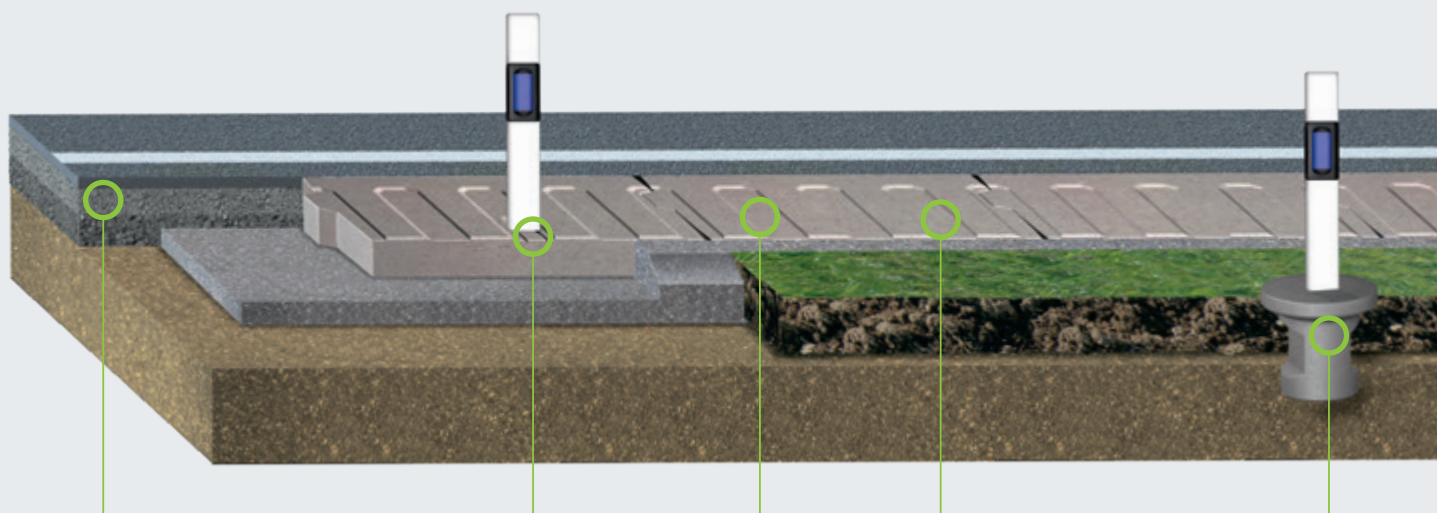

La chaussée bénéficie d'un soutien supplémentaire, ce qui empêche le bord de la chaussée de s'effondrer

Si nécessaire, le délinéateur peut être inséré directement dans l'encoche prévue à cet effet

Le creux produit un grondement qui signale au conducteur la fin de la voie.

Le creux permet d'évacuer l'eau de manière contrôlée, ce qui évite les arrachements d'eau

Les blocs de fondation pour poteaux de guidage BG-ROAD assurent une fondation stable et résistante à la torsion.

BG-CGV

1. Validité :

Les conditions générales de livraison et de vente s'appliquent à toutes les ventes et à tous les contrats d'entreprise conclus ainsi qu'aux livraisons et aux livraisons ultérieures qui y sont liées, entre BG-Graspointner AG à 3250 Lyss, ci-après dénommée "BG", et le partenaire commercial concerné, ci-après dénommé "partenaire". En passant commande, le partenaire accepte les présentes conditions générales de livraison et de vente. Les dérogations aux présentes conditions de livraison et de vente ne sont juridiquement valables que si elles sont expressément confirmées par une déclaration écrite de BG. Des conditions générales divergentes, contraires ou complémentaires du partenaire, même si elles sont connues, ne font pas partie du contrat, à moins que leur validité ne soit expressément acceptée par écrit par BG.

2. Offres et conclusion de contrats :

Toutes les indications de prix figurant dans les listes et les offres sont sans engagement et non contractuelles. Toutes les données, telles que les dimensions, les poids, les illustrations, les descriptions, les croquis et les dessins figurant dans les catalogues, les listes de prix et autres imprimés, sont déterminées au mieux, mais ne sont pas contraignantes. Le contrat n'est conclu que par la confirmation de la commande par BG ou par le premier acte de BG visible pour le partenaire en rapport avec l'exécution de la commande.

3. Prix et facturation :

Les prix de l'offre et de la compensation s'entendent nets, TVA légale en sus. Les mesures et les quantités de la livraison ou de la prestation effective s'appliquent à la facturation. Sauf convention contraire, les prix indiqués dans les offres et les prospectus s'entendent départ usine. Si la livraison avec remise est convenue, celle-ci est facturée séparément. Si la quantité commandée diffère de l'offre, BG se réserve le droit de modifier le prix en conséquence. Les prestations supplémentaires par rapport à l'offre de BG, qui résultent de souhaits ultérieurs du partenaire ou de modifications devenues nécessaires lors de l'exécution du contrat, doivent être payées en plus à BG. La modification d'un élément de coût donne droit à BG à une correction de prix correspondante.

4. Livraison :

BG respectera les délais de livraison indiqués et promis dans la mesure du possible. Si cela n'est pas possible, le partenaire a le droit de résilier le contrat après avoir fixé un délai supplémentaire raisonnable. Le partenaire renonce à faire valoir un droit à des dommages et intérêts au titre du retard de livraison. En cas de grèves ou de blocages dans l'entreprise de BG ou dans une entreprise travaillant pour BG, ainsi qu'en cas de pénurie d'énergie BG n'est pas du tout tenue de respecter les délais de livraison convenus en cas de grève, de perturbations du trafic, de décisions des autorités et de livraison tardive, ainsi que dans tous les cas de force majeure. Dans ces cas, le délai de livraison est prolongé de la durée de l'empêchement et aucun dédommagement ni aucune pénalité éventuelle ne peuvent être exigés. Si ces circonstances rendent la livraison ou la prestation impossible, BG est libéré de son obligation de livraison ou de prestation. En cas de retard de prise en charge par le partenaire, BG est autorisé à d'envoyer les marchandises à entreposer les marchandises aux frais et aux risques du partenaire, les marchandises de facturer et d'exiger la rémunération conformément à ce qui a été convenu ou de résilier le contrat et de restituer la marchandise. de retirer la marchandise vendre ailleurs. La livraison franco lieu de destination signifie sans déchargement par le fournisseur. Le déchargement doit être effectué de manière appropriée et sans délai par des outils de travail et de la main-d'œuvre mis à disposition par le partenaire. Dans tous les cas d'expédition, le risque est transféré au partenaire dès le départ de l'usine.

5. Palettes – Retour de palettes :

La plupart des produits ne peuvent être livrés sur des palettes. Le partenaire accepte que les palettes EURO ainsi que les palettes sur mesure peuvent en principe être facturées. En cas de retour, franco de port pour BG, des palettes EURO en parfait état - dans un délai de quatre semaines - le partenaire reçoit une note de crédit. Les palettes à usage unique (identifiées comme telles) ne sont pas remboursées, même en cas de retour.

6. les marchandises retournées et leur rémunération :

Marchandises livrées par BG ne sera reprise qu'avec l'accord écrit préalable et si elle est en parfait état et dans son emballage d'origine, en cas de retour franco de port. Marchandise retiré sera crédité après déduction de frais de traitement d'au moins 20%. Une reprise des fabrications spéciales n'est pas possible.

7. Annulation de la commande :

En cas de résiliation totale ou partielle du contrat conclu par le partenaire, des frais d'annulation de 20 % sont considérés comme convenus. Après la production, toute annulation est exclue.

8. Paiements :

Sauf accord contraire, les paiements sont dus immédiatement après réception de la facture et sans déduction. Les livraisons partielles sont facturées immédiatement par BG. Ils sont donc dus indépendamment de la fin de la livraison globale.

9. Garantie :

Sauf accord contraire, la durée de la garantie est de 24 mois à compter de la date de facturation. En raison du large éventail d'applications possibles, que nous ne pouvons pas contrôler, nous ne pouvons pas garantir la durée de vie de nos produits. Le matériel manifestement inutilisable sera remplacé gratuitement. La responsabilité pour d'autres réclamations de toute nature, en particulier pour l'installation et le démontage, ainsi que pour les dommages consécutifs à une installation et sollicitation erronées, est exclue. Sont exclus de la garantie les dommages dus à l'usure naturelle, à un entretien insuffisant, au non-respect des exigences d'utilisation, à des incidences chimiques ou électrolytiques, à des travaux de montage défectueux et à d'autres raisons dont nous ne sommes pas responsables.

10. Conseils :

Toutes les activités de conseil de nos collaborateurs sont sans engagement. Toutes les informations, les solutions proposées, etc. doivent être vérifiées par l'auteur du projet ou l'ingénieur du bâtiment, afin d'éviter tout malentendu dû à une mauvaise interprétation.

11. Réserve de propriété :

Jusqu'au paiement complet, la marchandise livrée par BG reste la propriété de BG.

12. Garantie et responsabilité :

BG garantit les propriétés assurées et l'absence de défauts des produits livrés conformément à l'état de la technique. Le Marchandise doit être comptée et vérifiée par le partenaire ou par son mandataire lors de la prise en charge, en termes de quantité et de qualité. Marchandise réclamée ne doit pas être installée. BG doit être informé au plus tard dans les trois jours suivant la réception de la marchandise. Pour remédier aux défauts justifiés et signalés dans les délais de la marchandise livrée BG peut, dans un délai raisonnable, choisir soit d'améliorer la marchandise, soit d'ajouter ce qui manque, soit de la remplacer. Dans ce cas, toute autre revendication, notamment en matière d'annulation et de réduction de prix, est expressément exclue. La garantie s'éteint avec le traitement ou la modification de l'objet de la livraison par le partenaire ou par des tiers. Tous les droits de garantie expirent sans exception 6 mois après la livraison. Elles sont également annulées si les prescriptions de pose, les fiches techniques et les indications techniques relatives à la pose, au traitement et à l'utilisation ne sont pas respectées ou si le partenaire ou un tiers procède à un montage ou à un traitement ultérieur erroné. Les vices cachés doivent être signalés à BG dans un délai d'une semaine à compter de leur découverte. La charge de la preuve incombe entièrement au partenaire pour toutes les conditions d'éligibilité, en particulier pour le défaut lui-même, pour le moment de la constatation du défaut et pour le respect du délai de réclamation. En dehors du champ d'application de la loi sur la responsabilité du fait des produits, le partenaire ne peut réclamer des dommages et intérêts à BG qu'en cas d'action intentionnelle ou de négligence grave. Toute responsabilité pour des dommages consécutifs à un défaut ainsi que pour les frais de montage et de démontage est exclue. La responsabilité de BG pour négligence légère, l'indemnisation de dommages consécutifs et de dommages pécuniaires, d'économies non réalisées, de pertes d'intérêts et de dommages résultant de prétentions de tiers à l'encontre du partenaire est exclue. Les limitations de responsabilité susmentionnées ne s'appliquent toutefois pas en cas de dommages corporels ou de santé imputables à BG ou en cas de perte de la vie du partenaire.

13. Protection des droits d'auteur / droits des marques :

Les marques / dessins et projets demeurent notre propriété. Sans notre autorisation, toute reproduction, utilisation ou transmission à des tiers est interdite.

14. Lieu d'exécution, juridiction compétente et droit applicable :

Le lieu d'exécution est le siège de BG à CH-3250 Lyss. Le tribunal ordinaire compétent pour le siège de la CC est compétent pour tous les litiges découlant du présent contrat, dans la mesure où le partenaire n'est pas un consommateur au sens de la loi sur la protection des consommateurs. Le droit suisse s'applique.

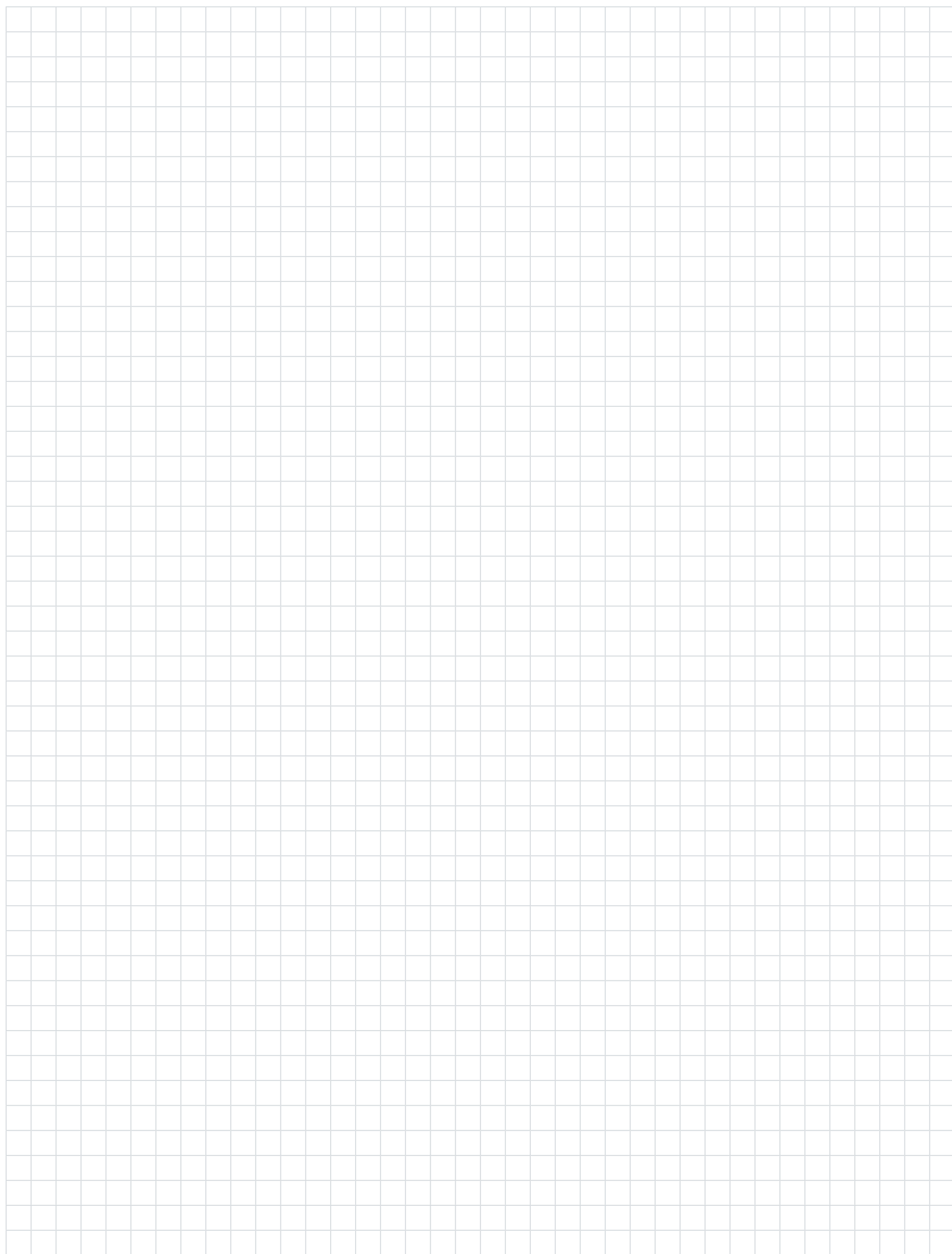



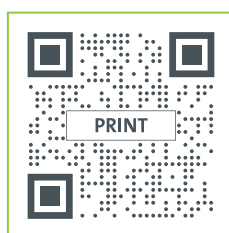

www.say.bg/print

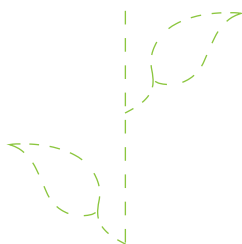

Vous pouvez en savoir plus sur notre engagement en faveur des produits imprimés durables dans notre article de blog.



Sûr. Écoresponsable.
Respectueux du climat.
Certifié C2C® SILVER par Gugler
drucksinn.at

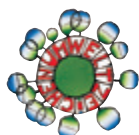

Produit selon les directives
du label écologique autrichien,
Gugler Medien GmbH, n° d'enregistrement
UWV 609, www.gugler.at



Ce papier provient de forêts
exploitées de manière durable et
de sources contrôlées.



Notre contribution à des projets
certifiés de reforestation en Inde.



GRASPOINTNER
Sustainable innovation.

BG-Graspointner AG
Industriering 17
CH-3250 Lyss

Tél. : +41 32 387 37 70

Courriel : office.ch@bg-graspointner.com

Web : www.bg-graspointner.com



Member of
Climate Alliance
Austria



Plus que de simple produits, des références
et des articles spécialisés passionnants vous
attendent sur notre blog.
Scannez maintenant et laissez-vous inspirer !

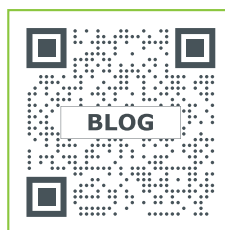

www.say.bg/blog

Restez au courant des dernières nouveautés !
Suivez-nous sur LinkedIn et découvrez
les dernières nouveautés, projets,
produits et faits marquants de BG.



www.say.bg/linkedin

Votre partenaire pour les systèmes de drainage
BG-Graspointner